DAIKIN

店舗・オフィスエアコン

スカイエア

カタログ | 2018/05





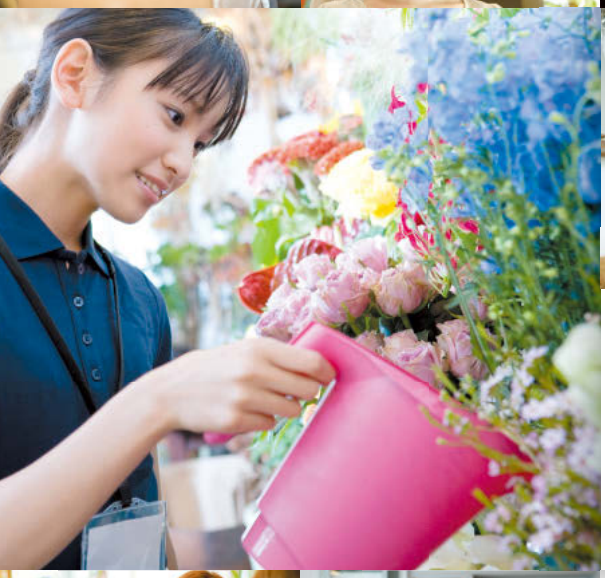


エアコン以上で
すべての人にHAPPYを。








目次	2
機種シリーズ	11
主機能一覧	19
製品紹介	23
S-ラウンドフロー	49
エコ・ダブルフロー	61
ワンダ風流	71
シングルフロー	79
天井吊形	87
壁掛形	95
ビルトインHi	101
天井埋込ダクト形	111
マルチフロー(ショーカセ)	121
大規模店舗用	127
床置形	129
厨房用エアコン	137
運転リモコン/集中制御機器	139
DAIKIN D-irect	149
同時運転マルチ	153
machiマルチ	155
スゴ暖ZEAS	167
標準仕様	173
別売品	201
工事案内	233
更新対応マニュアル	237
年度別室外機一覧	249
耐(重)塩害仕様室外機/安心保証リース	253

NEW MODEL machiマルチ

目指したのは、さまざまな想いに合わせて選べるということ。



風が直接あたるのも
足元が冷えるのも嫌。

人や床の温度を
検知して、自動で
快適に保ちます。

S-ラウンドフロー



消灯後も
明かりがあると
ホッとする。

夜間に人の動きに反応して、
光やブザーが作動します。

みまもりZEAS



フィルターの目詰まりは、
エアコンの効き具合や
電気代に影響
するらしい。

面倒な
フィルター
掃除を自動で
行います。

おそうじZEAS



エアコンから
ホコリが見える
のが嫌い。

フラットなパネルで
ホコリも見えにくく、
見た目まで快適に
します。

デザインZEAS



エアコンは
電気代が
気になる。

最新技術を搭載した
省エネモデルが
あります。

FIVE STAR ZEAS



夏はしつどが
高いと不快に
感じる。

室温調整と同時に
除湿レベルの設定も
出来るように
なりました。

Eco-ZEAS



内装に
こだわり
たい。

ブラック色の
リモコンで
壁の色にも
馴染みます。

直感リモコン



店内のどこでも
心地いい空間を
作りたい。

同じ室外機につながる
室内機1台ずつを、
個別にコントロールします。

machiマルチ

温度調整
だけじゃない、
エアコン以上を。

快適な「空気」のことを考える。
それは「空間」のことを考えるということでした。

新しい価値を作り続けるダイキンのエアコンは、
お客様の環境や生活、声に耳を傾け、
温度調整だけに留まらない、
空間すべてをプロデュースするエアコンに。



寒い日でも
しっかりあたた
まりたい。

寒冷地でも
すばやく、
快適な暖房
を実現します。

スゴ暖ZEAS



エアコンの
内部の汚れが
気になる。

エアコン内部の
カビを抑制し、
ニオイを
抑えます。

ストリーマZEAS

機種シリーズ

シリーズラインアップ……P.11
室内機ラインアップ……P.13

主機能一覧 P.19

製品紹介

ストリーマ内部クリーン……P.23
除湿冷房……P.25
アクティブ・サーキュレーション気流……P.27
センシング機能・夜間みまもり機能……P.29
風向個別設定・フラップ角度……P.31
別売品（気流・温度改善）……P.32
省エネ設計・節電機能……P.33
リモコン（直感操作）……P.35
タフネス設計……P.37
特殊モード……P.39
設置・施工……P.41
S-ラウンドフロー パネルバリエーション……P.45

機種セット品番・価格

S-ラウンドフロー……P.49
エコ・ダブルフロー……P.61
ワンダ風流……P.71
シングルフロー……P.79
天井吊形……P.87
壁掛形……P.95
ビルトインHiタイプ……P.101
天井埋込ダクト形……P.111
マルチフロータイプ（ショーカセ）……P.121
大規模店舗用……P.127
床置形……P.129
厨房用エアコン……P.137

運転リモコン/集中制御機器 P.139

同時運転マルチ P.153

machiマルチ P.155

スゴ暖ZEAS P.167

標準仕様〈APF値（2015）、運転音（音響パワーレベル）、冷媒配管サイズ・ブレーカー容量・質量 など〉 P.173

参考
〈APF値（2006）、冷暖平均COP、運転音（音圧レベル）〉 P.197

別売品 P.201

別売品組合せ適用一覧
▶ S-ラウンドフロータイプ……P.204
▶ エコ・ダブルフロータイプ……P.206
▶ マルチフロー（ショーカセ）……P.217
▶ 大規模店舗用（マルチフロータイプ）……P.218
▶ S-ラウンドフロータイプ（machiマルチ）……P.227

工事案内 P.233

室内機取付の吊ボルト位置・
天井開口・天井ふところ寸法・
標準装備ドレンアップメカ：最大揚程・
室外機基礎ボルト寸法

更新対応マニュアル P.237

ブレーカー・電源電線の互換性一覧
利用配管サイズ一覧

年度別室外機一覧 P.249

運転使用範囲 P.252

耐（重）塩害仕様室外機 P.253

安心保証リース P.254

アフターサポート P.256

料理がいつもより
おいしく感じる。

空気の質にこだわる



お年寄りや
赤ちゃんの
いるところで。



子どもが過ごす
ところで。



ミーティングで
集まるときも。



NEW

ストリーマZEAS

エアコン内部を清潔に保てるように。

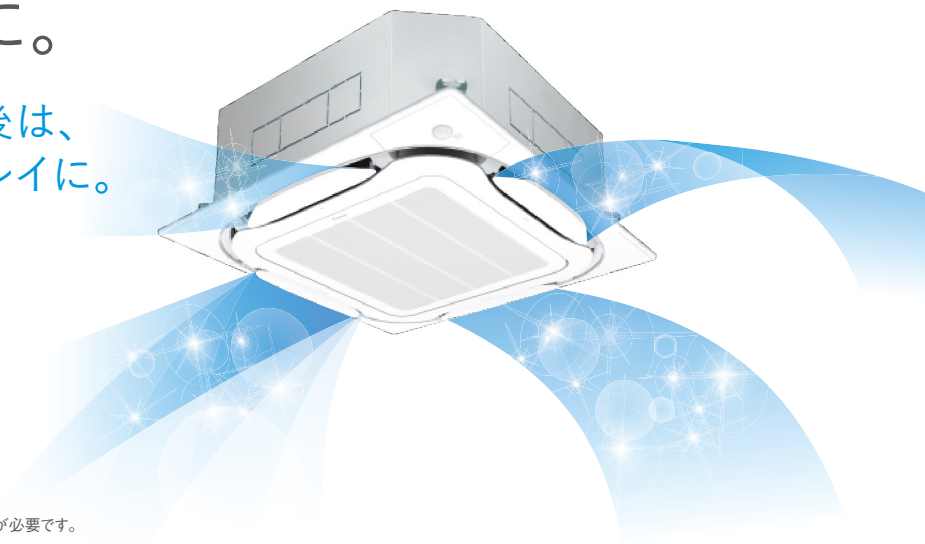

エアコンを使った後は、エアコン内部をキレイに。

ストリーマ
DST DAIKIN STREAMER TECHNOLOGY

冷房や除湿冷房運転停止後に、
室内機の乾燥運転を実施。
さらに室内機内部（熱交換器）に
ストリーマを照射し、
ニオイやカビを抑えます。

- 適用室内機:S-ラウンドフロー
- 別売品「ストリーマ内部クリーンユニット」の取付けが必要です。

カビ菌の繁殖を抑制（ストリーマ内部クリーン）

冷房運転
4日目のカビ
の菌糸長

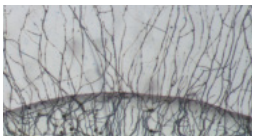

ストリーマ内部クリーン無し

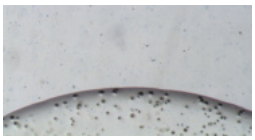

ストリーマ内部クリーン有り

一般社団法人カビ予報研究室のカビセンサーを設置した室内機（FHCP140EG）で、ストリーマ内部クリーン有無の条件において冷房運転（冷房運転8時間、運転停止16時間と想定）を4日間行った後のカビセンサーの菌糸長レベルを比較。
環境条件：温度/27℃、湿度/70%、
試験機関：一般社団法人カビ予報研究室、
試験報告書番号：170706、171004

ストリーマZEAS 代表機種（S-ラウンドフロー）

FIVE STAR モデル

相当馬力	機種名（）は単相機	メーカー希望小売価格(税別)★
P40形 （1.5馬力相当）	SSRC40BCT(V)X	839,000円
P45形 （1.8馬力相当）	SSRC45BCT(V)X	892,000円
P50形 （2馬力相当）	SSRC50BCT(V)X	941,000円
P56形 （2.3馬力相当）	SSRC56BCT(V)X	995,000円
P63形 （2.5馬力相当）	SSRC63BCT(V)X	1,045,000円
P80形 （3馬力相当）	SSRC80BCT(V)X	1,125,000円
P112形（4馬力相当）	SSRC112BCX	1,279,000円
P140形（5馬力相当）	SSRC140BCX	1,499,000円
P160形（6馬力相当）	SSRC160BCX	1,626,000円

Eco-ZEAS モデル

相当馬力	機種名（）は単相機	メーカー希望小売価格(税別)★
P40形 （1.5馬力相当）	SZRC40BCT(V)X	769,000円
P45形 （1.8馬力相当）	SZRC45BCT(V)X	816,000円
P50形 （2馬力相当）	SZRC50BCT(V)X	860,000円
P56形 （2.3馬力相当）	SZRC56BCT(V)X	907,000円
P63形 （2.5馬力相当）	SZRC63BCT(V)X	951,000円
P80形 （3馬力相当）	SZRC80BCT(V)X	1,023,000円
P112形（4馬力相当）	SZRC112BCX	1,161,000円
P140形（5馬力相当）	SZRC140BCX	1,355,000円
P160形（6馬力相当）	SZRC160BCX	1,469,000円
P224形（8馬力相当）	SZZC224CJDX	2,191,500円
P280形（10馬力相当）	SZZC280CJDX	2,594,500円

- （V）は単相200V電源機種です。その他は全て三相200V電源機種です。
- Eco-ZEAS P224・P280形は、ツイン同時運転マルチです。

★ FIVE STAR モデルはFIVE STAR ZEASに、Eco-ZEAS モデルは
Eco-ZEASにストリーマ内部クリーンユニットを組合せたモデルです。
Eco-ZEAS モデル P224・P280形には、別売分岐管の価格を含みます。



消灯後にも灯りがほしいときがある。

エアコンに灯りでさらに便利に

閉店後の
お店が心配。


Restaurant

消灯後
足元が不安。


Cafe

NEW

みまもりZEAS

人がいないときまで お部屋を見守るように。

LEDライトが消灯後の歩行を補助。

● 適用室内機:S-ラウンドフロー、エコ・ダブルフロー、シングルフロー、ワンダ風流、天井吊形(P224・P280形除く)、ビルトインHiタイプ、天井埋込ダクト形(P224・P280形除く)
● 別売品「夜間みまもりキット」の取付けが必要です。

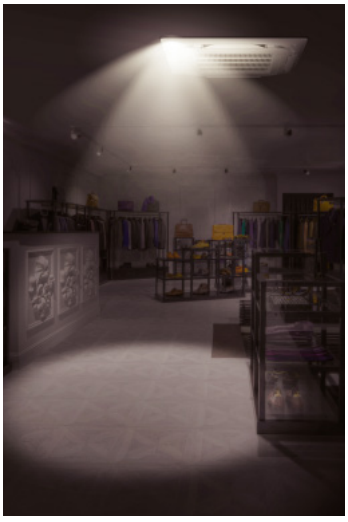



閉店(消灯)後、
照度センサーが暗さを感知

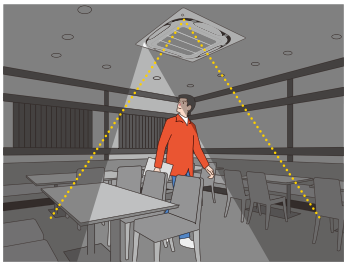

人検知センサーが人の動きを感知し、
LEDライトが作動

- 室内機に取付けるだけなので設置場所を選ばず、広範囲を検知可能。
- エアコンの電源をそのまま使うので新たな電源が不要。
- ライトと同時に、ブザー音を作動させることも可能。

※ 本機能は、非常灯としてはご利用いただけません。また、防犯を保証するものではありません。

みまもり ZEAS 代表機種 (S-ラウンドフロー)

FIVE STAR モデル

相当馬力	機種名( )は単相機	メーカー希望小売価格(税別)★
P40形 (1.5馬力相当)	SSRC40BCT(V)Z	851,000円
P45形 (1.8馬力相当)	SSRC45BCT(V)Z	904,000円
P50形 (2馬力相当)	SSRC50BCT(V)Z	953,000円
P56形 (2.3馬力相当)	SSRC56BCT(V)Z	1,007,000円
P63形 (2.5馬力相当)	SSRC63BCT(V)Z	1,057,000円
P80形 (3馬力相当)	SSRC80BCT(V)Z	1,137,000円
P112形(4馬力相当)	SSRC112BCZ	1,291,000円
P140形(5馬力相当)	SSRC140BCZ	1,511,000円
P160形(6馬力相当)	SSRC160BCZ	1,638,000円

Eco-ZEAS モデル

相当馬力	機種名( )は単相機	メーカー希望小売価格(税別)★
P40形 (1.5馬力相当)	SZRC40BCT(V)Z	785,000円
P45形 (1.8馬力相当)	SZRC45BCT(V)Z	832,000円
P50形 (2馬力相当)	SZRC50BCT(V)Z	876,000円
P56形 (2.3馬力相当)	SZRC56BCT(V)Z	923,000円
P63形 (2.5馬力相当)	SZRC63BCT(V)Z	967,000円
P80形 (3馬力相当)	SZRC80BCT(V)Z	1,039,000円
P112形(4馬力相当)	SZRC112BCZ	1,177,000円
P140形(5馬力相当)	SZRC140BCZ	1,371,000円
P160形(6馬力相当)	SZRC160BCZ	1,485,000円
P224形(8馬力相当)	SZZC224CJDZ	2,223,500円
P280形(10馬力相当)	SZZC280CJDZ	2,626,500円

● (V)は単相200V電源機種です。その他は全て三相200V電源機種です。
● Eco-ZEAS P224・P280形は、ツイン同時運転マルチです。
★ FIVE STAR モデルはFIVE STAR ZEASに、Eco-ZEAS モデルは
Eco-ZEASに夜間みまもりキットを組合せたモデルです。
Eco-ZEAS モデル P224・P280形には、別売分岐管の価格を含みます。


仕事柄、しつどは
とても気になる。
しつどや快適性をこだわる

冷え過ぎの
お店はイヤ。



やっぱり落ち着く
美容院が一番。



お昼寝中も
心地良く。



NEW

除湿冷房

ムシムシきらい、やさしく除湿。
さらに心地いい空間に。

同じ温度でもしつどを変えれば快適になります。

室温28度 / 湿度80%
しつどが高いので
ムシムシ暑くなります。

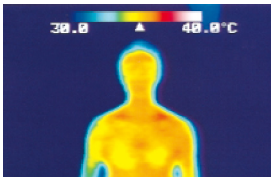

室温28度 / 湿度50%
室温は同じでもしつどが
下がれば涼しくなります。

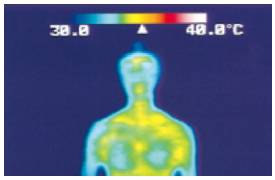

設定した除湿レベル(弱・中・強)に
合わせてしっかり除湿します。※

<運転イメージ>

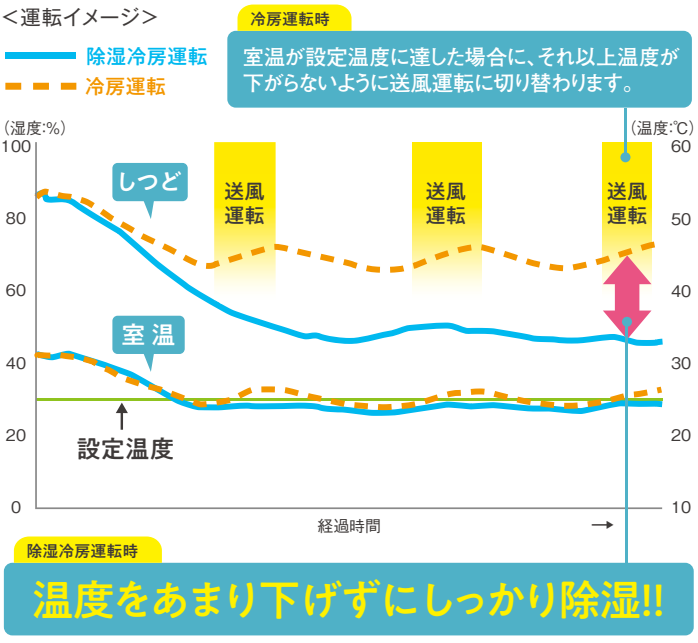

温度をあまり下げずにしっかり除湿!!

※室内外条件により除湿レベル変更による除湿量に差異がでないことがあります。
※再熱除湿方式ではありませんので室温の低下があります。

除湿冷房なら、
リモコンで簡単に
「温度」と「除湿レベル」の
両方を設定可能。



ダイキンの想い

「限界をつくらない、性能も

どの場所も
くまなく心地よく

360°全周吹きなら
ムラなく快適に



部屋の隅まで
届く気流

ダイキンONLY1※1

より水平な20°吹き+
2方吹きだから隅まで届く

アクティブ・サーキュレーション気流

※1.店舗・オフィス用エアコン4方向カセットで運転開始時に2方吹きと4方吹きを組合せた運転において。



心地よさも省エネも。」

経営や環境に配慮

15年前のインバーター機との比較で
最大60%※2省エネ
〈当社比〉

※2.当社試算：当社インバーター機（SZYCP140M、2003年発売）と新機種（SSRC140BC）との比較。更新前空調機がメンテナンスを行っていない場合の経年劣化（汚れ等）、1年間フィルター清掃しない場合の目詰まりによる電力量悪化を推定し試算したもの。FIVE STAR ZEASの消費電力はEco全自動運転、OSCAR制御、フィルター自動清掃の効果を反映したもの。JIS B8616:2015（東京・店舗）に基づく「APF（2015）算出」における年間消費電力量の削減において。



業界トップクラスのAPF（5馬力）★

2015年
省エネ基準値クリア※3

★当社調べ：2018年2月19日時点。
FIVE STAR ZEASシリーズP140形のS-ラウンドフロータイプペア接続時において。

※3.APF値はAPF（2006）／JIS B8616:2006（パッケージエアコンディショナー）およびJRA4048:2006（パッケージ エアコンディショナーの期間エネルギー消費効率）に基づく。天井埋込ダクト形（高静圧タイプ）、マルチフロー（ショーカセ）、厨房用エアコンを除く。

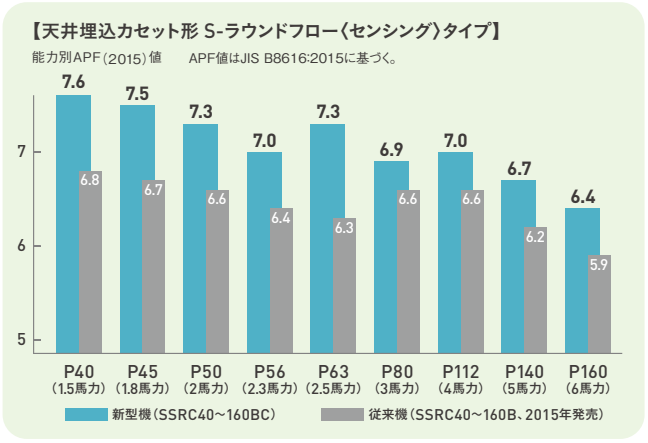

効率よくすばやく快適に

SENSING センシング

人がいるエリアの風あたり（ドラフト）※4を軽減	天井付近と床付近の温度差を軽減
人検知センサー	床温度センサー

※4.風あたり（ドラフト）は天井高さや能力（風量）によって変わります。



暑い日も寒い日もしっかり運転

外気温50℃※5まで冷房運転可能	寒冷地運転対応 外気温-25℃※5まで暖房運転可能
タフネス冷房	パワフル暖房

※5.乾球温度において。



ダイキン店舗・オフィスエアコン【スカイエア】

2018年度シリーズのご紹介



最新技術を満載した 省エネフラッグシップモデル

- 業界トップクラスのAPF（5馬力）★

★当社調べ：2018年2月19日時点。
FIVE STAR ZEASシリーズP140形のS-ラウンドフロータイプ ペア接続時において。

NEW

- 新機能「除湿冷房運転※2」で設定温度を下げすぎなくても心地いい空間を実現
- 「アクティブ・サーキュレーション気流」※3と「センシング機能」※4でムラなくかしこく快適に
- 全機種、地球温暖化係数が低い※5新冷媒R32を採用



P40～P63形　P80形　P112～P160形

容量	P40形	P45形	P50形	P56形	P63形	P80形	P112形	P140形	P160形
高さ(mm)	595					990	1,430		
幅(mm)	795					940	940		
奥行(mm)	300					320	320		
質量(kg)	42			43		66	90		

※1.天井埋込ダクト形（高静圧タイプ）、マルチフロー（ショーカセ）、厨房用エアコンを除く。
※2.S-ラウンドフロー、ダブルフロー、ワンダ風流、シングルフローに適用。
※3.S-ラウンドフローのみに適用。
※4.S-ラウンドフロー（デザイナーズパネルを除く）、エコ・ダブルフロー、ワンダ風流、シングルフロー、天井吊形に適用。
※5.「IPCC第4次評価報告書」地球温暖化係数（GWP）100年値。
地球温暖化係数（100年値）：2,090（HFC410A）と675（HFC32）の比較。



コンパクト軽量な スタンダードモデル

- 「ダブルマイクロチャネル熱交換器※7」の採用で、室外機をコンパクト化

NEW

- 新機能「除湿冷房運転※8」で設定温度を下げすぎなくても心地いい空間を実現
- 環境性に優れた新冷媒R32を採用※9



P40～P80形　P112～P160形　P224・P280形

容量	P40形	P45形	P50形	P56形	P63形	P80形
高さ(mm)	595					
幅(mm)	795					
奥行(mm)	300					
質量(kg)	41			42		44

容量	P112形	P140形	P160形	P224形	P280形
高さ(mm)	1,080			1,430	
幅(mm)	940			940	
奥行(mm)	320			320	
質量(kg)	70	72		128	133

※6.天井埋込ダクト形（標準タイプ、高静圧タイプ）、マルチフロー（ショーカセ）、大規模店舗用、床置形、厨房用エアコンを除く。
※7.P112～P160形に適用。
※8.S-ラウンドフロー、ダブルフロー、ワンダ風流、シングルフローに適用。
※9.P224・P280形除く。

店舗・オフィス用マルチエアコン

NEW

machiマルチ

2018年7月発売予定



中～小規模店舗・オフィスの個別空調に最適

●室外機1台で個別運転が可能　※10.P112・P280形は除く。

P112～P160形



P224形



P280・P335形



容量	P112～P160形	P224形	P280・P335形
高さ(mm)	1,345	1,430	1,615
幅(mm)	900	940	940
奥行(mm)	320	320	460
質量(kg)	123	140	170

寒冷地向けエアコン

スゴ暖 ZEAS シリーズ



※詳細は専用カタログをご覧ください。

寒冷地でもすばやく快適な暖房を実現

P80～P160形



●最高60℃※11の高温風
●凍結に強いタフネス設計
●最大6時間※12の連続暖房運転

※11.吹出し口付近の最高温度　外気温:2℃、室内温度:20℃、S-ラウンドフロー〈センシング〉タイプ室内機接続時（風量:急）。
※12.外気温度−20℃、室温20℃、S-ラウンドフロー〈センシング〉タイプ室内機接続時。外気温が高い場合や外気湿度が高い場合は、霜の付着量が多くなるため、連続運転時間が短くなり、霜取り運転時間もながくなります。

容量	P80形	P112形	P140形	P160形
高さ(mm)	1,430			
幅(mm)	940			
奥行(mm)	320			
質量(kg)	95		125	

さらにお悩みにぴったりの機能も選べる※13

NEW

エアコン内部を清潔に。「ストリーマ内部クリーン」

ストリーマ内部クリーンユニットを取付けることで、冷房運転や除湿冷房運転停止後に、室内機の乾燥運転を実施。
さらに室内機内部（熱交換器）にストリーマを照射し、ニオイやカビを抑えます。※14



ストリーマZEAS

NEW

人がいないときまでお部屋を見守る。「夜間みまもり」

夜間みまもりキットを取付けることで、人を検知するとLEDライトが作動。消灯後の歩行補助として使えるほか、ブザー音を鳴らすことも可能です。

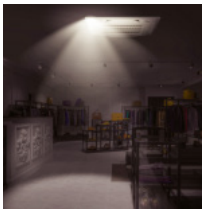

みまもりZEAS

清潔さ・美しさにこだわる空間に「デザイナーズパネル」

格子のないフラットパネルがインテリアにすっきり調和。
ホコリも目立たないので、こだわりの空間を演出できます。



デザインZEAS

面倒なフィルター清掃を自動で「オートクリーンパネル」

毎日フィルターを自動清掃するので、フィルター掃除の手間が省け、省エネ性能が適正に発揮できます。

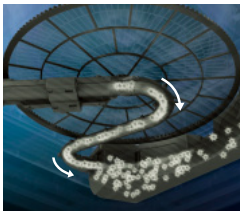

おそうじZEAS

※13.室内機タイプによって使用可否が異なります。詳しくは各シリーズ、各室内機ページを参照ください。
※14.一般社団法人カビ予報研究室のカビセンサーを設置した室内機（SSRC140BC）で、ストリーマ内部クリーン有無の条件において。冷房運転（冷房運転8時間、運転停止16時間と想定）を4日間行った後のカビセンサーの菌糸長レベルを比較。（環境条件:27℃/70%、試験機関:一般社団法人カビ予報研究室、試験報告書番号:170706、171004）

設置イメージに合わせて選べる
多彩な室内機をラインアップ

P.49

天井埋込カセット形

S-ラウンドフロー

すばやく、すみずみまで
心地よさが行き渡る

センシングタイプ
標準タイプ



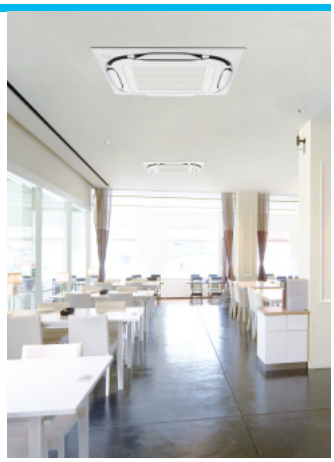

P.61

天井埋込カセット形

エコ•ダブルフロー

直線的にすっきりおさまる
洗練されたフラットパネル

センシングタイプ
標準タイプ



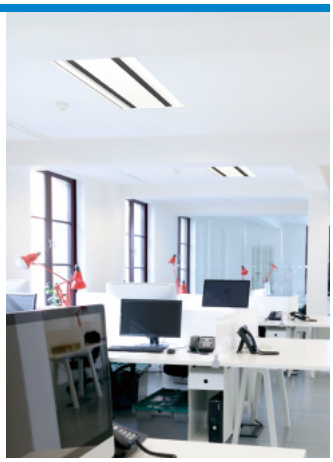

P.71

天井自在形

ワンダ風流

手軽なとりつけで快適に
4方向へ自在に吹き分け

センシングタイプ
標準タイプ





P.79

天井埋込カセット形

シングルフロー

多彩な吹出しパターンで
様々な設置場所に対応

センシングタイプ
標準タイプ

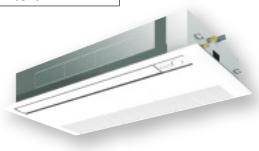



P.87

天井吊形

ロング／ワイドの気流が
離れた場所も快適にする

センシングタイプ
標準タイプ





P.95

壁掛形

とりつけやすく掃除も手軽
室内をくまなく快適に





P.101

天井埋込カセット形
ビルトインHiタイプ

吹出口を自由に調整
スペースに合わせた快適空間を





P.111

天井埋込ダクト形

吹出口と吸込口の自在な配置で
思い通りのレイアウトに

標準タイプ
高静圧タイプ



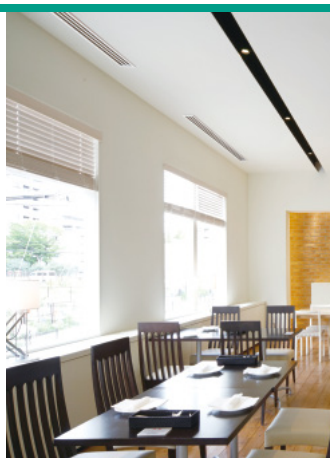

P.121

天井埋込カセット形
マルチフロータイプ

小スペースを快適にする
小型カセット&4方向吹出し

ショーカセ

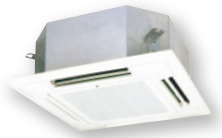



P.127

大規模店舗用エアコン

大型店舗の高天井で広い
空間にもしっかり対応

マルチフロータイプ
大型4方吹出タイプ







P.129

床置形

上下左右に気流を届け
空間全体をムラなく快適に



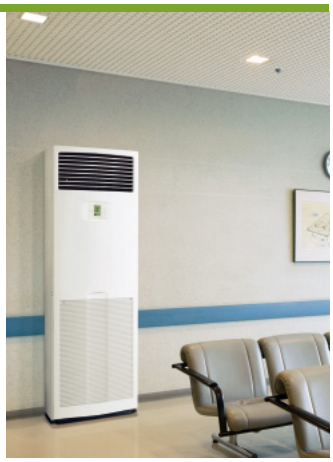

P.137

厨房用エアコン

熱気に強く汚れにくい仕様で
いつも快適、さらに長持ち





machiマルチ用室内機、ルームエアコン用室内機のご紹介

天井埋込カセット形
コンパクトマルチフロータイプ スクエアカセット

小空間でも4方向吹出しを実現。
直線基調のスクエアデザイン。





※machiマルチ用の室内機です。machiマルチ用の他の室内機についてはP.163~164を参照ください。

壁掛形ルームエアコン
risora（リソラ）

空間に溶け込む、
ルームエアコン登場。





※詳細はルームエアコンカタログをご覧ください。

ルームエアコン小空間マルチカセット
ココタス

すっきり収まる
コンパクトエアコン。





※詳細はルームエアコンカタログをご覧ください。

フロンラベル A 地球温暖化への影響 / 環境影響度(GWP) 675

「FIVE STAR ZEAS」の環境影響度(GWP)はオールA※です。
フロンラベルの表示については、P255をご覧ください。
※フロンラベル対象製品において

標準ペア

冷媒	R32					
呼称能力	P40形 (1.5馬力相当)		P45形 (1.8馬力相当)		P50形 (2馬力相当)	
	単相200V	三相200V	単相200V	三相200V	単相200V	三相200V
天井埋込カセット形 S-ラウンドフロー 〈センシング〉タイプ ヒーターレス ワイヤード	SSRC40BCV	SSRC40BCT	SSRC45BCV	SSRC45BCT	SSRC50BCV	SSRC50BCT
天井埋込カセット形 S-ラウンドフロー 〈センシング〉タイプ ヒーターレス ワイヤレス	SSRC40BCNV	SSRC40BCNT	SSRC45BCNV	SSRC45BCNT	SSRC50BCNV	SSRC50BCNT
天井埋込カセット形 エコ・ダブルフロー 〈センシング〉タイプ ヒーターレス ワイヤード	SSRG40BCV	SSRG40BCT	SSRG45BCV	SSRG45BCT	SSRG50BCV	SSRG50BCT
天井埋込カセット形 エコ・ダブルフロー 〈センシング〉タイプ ヒーターレス ワイヤレス	SSRG40BCNV	SSRG40BCNT	SSRG45BCNV	SSRG45BCNT	SSRG50BCNV	SSRG50BCNT
天吊自在形 ワンダ風流 〈センシング〉タイプ ヒーターレス ワイヤード	SSRU40BCV	SSRU40BCT			SSRU50BCV	SSRU50BCT
天吊自在形 ワンダ風流 〈センシング〉タイプ ヒーターレス ワイヤレス	SSRU40BCNV	SSRU40BCNT			SSRU50BCNV	SSRU50BCNT
天井埋込カセット形 シングルフロー 〈センシング〉タイプ ヒーターレス ワイヤード	SSRK40BCV	SSRK40BCT	SSRK45BCV	SSRK45BCT	SSRK50BCV	SSRK50BCT
天井埋込カセット形 シングルフロー 〈センシング〉タイプ ヒーターレス ワイヤレス	SSRK40BCNV	SSRK40BCNT	SSRK45BCNV	SSRK45BCNT	SSRK50BCNV	SSRK50BCNT
天井吊形 〈センシング〉タイプ ヒーターレス ワイヤード	SSRH40BCV	SSRH40BCT	SSRH45BCV	SSRH45BCT	SSRH50BCV	SSRH50BCT
天井吊形 〈センシング〉タイプ ヒーターレス ワイヤレス	SSRH40BCNV	SSRH40BCNT	SSRH45BCNV	SSRH45BCNT	SSRH50BCNV	SSRH50BCNT
壁掛形 ヒーターレス ワイヤード	SSRA40BCV	SSRA40BCT	SSRA45BCV	SSRA45BCT	SSRA50BCV	SSRA50BCT
壁掛形 ヒーターレス ワイヤレス	SSRA40BCNV	SSRA40BCNT	SSRA45BCNV	SSRA45BCNT	SSRA50BCNV	SSRA50BCNT
天井埋込カセット形 ビルトインHiタイプ ヒーターレス ワイヤード	SSRB40BCV	SSRB40BCT	SSRB45BCV	SSRB45BCT	SSRB50BCV	SSRB50BCT
天井埋込ダクト形 標準タイプ ヒーターレス ワイヤード					SSRMM50BCV	SSRMM50BCT
天井埋込ダクト形 高静圧タイプ ヒーターレス ワイヤード					SSRM50BCV	SSRM50BCT
天井埋込カセット形 マルチフロータイプ〈ショーカセ〉 ヒーターレス ワイヤード	SSRN40BCV	SSRN40BCT	SSRN45BCV	SSRN45BCT	SSRN50BCV	SSRN50BCT
天井埋込カセット形 マルチフロータイプ〈ショーカセ〉 ヒーターレス ワイヤレス	SSRN40BCNV	SSRN40BCNT	SSRN45BCNV	SSRN45BCNT	SSRN50BCNV	SSRN50BCNT
床置形 ヒーターレス 液晶コントロールパネル					SSRV50BCV	SSRV50BCT
厨房用エアコン ヒーターレス ワイヤード						

同時運転マルチ 室内機同容量・同タイプの組合せ

冷媒	R32		
呼称能力	P80形 (3馬力相当)		P112形 (4馬力相当)
	ツイン同時運転マルチ		ツイン同時運転マルチ
	単相200V	三相200V	三相200V
天井埋込カセット形 S-ラウンドフロー 〈センシング〉タイプ ヒーターレス ワイヤード	SSRC80BCVD	SSRC80BCTD	SSRC112BCD
天井埋込カセット形 S-ラウンドフロー 〈センシング〉タイプ ヒーターレス ワイヤレス	SSRC80BCNVD	SSRC80BCNTD	SSRC112BCND
天井埋込カセット形 エコ・ダブルフロー 〈センシング〉タイプ ヒーターレス ワイヤード	SSRG80BCVD	SSRG80BCTD	SSRG112BCD
天井埋込カセット形 エコ・ダブルフロー 〈センシング〉タイプ ヒーターレス ワイヤレス	SSRG80BCNVD	SSRG80BCNTD	SSRG112BCND
天吊自在形 ワンダ風流 〈センシング〉タイプ ヒーターレス ワイヤード	SSRU80BCVD	SSRU80BCTD	SSRU112BCD
天吊自在形 ワンダ風流 〈センシング〉タイプ ヒーターレス ワイヤレス	SSRU80BCNVD	SSRU80BCNTD	SSRU112BCND
天井埋込カセット形 シングルフロー 〈センシング〉タイプ ヒーターレス ワイヤード	SSRK80BCVD	SSRK80BCTD	SSRK112BCD
天井埋込カセット形 シングルフロー 〈センシング〉タイプ ヒーターレス ワイヤレス	SSRK80BCNVD	SSRK80BCNTD	SSRK112BCND
天井吊形 〈センシング〉タイプ ヒーターレス ワイヤード	SSRH80BCVD	SSRH80BCTD	SSRH112BCD
天井吊形 〈センシング〉タイプ ヒーターレス ワイヤレス	SSRH80BCNVD	SSRH80BCNTD	SSRH112BCND
壁掛形 ヒーターレス ワイヤード	SSRA80BCVD	SSRA80BCTD	SSRA112BCD
壁掛形 ヒーターレス ワイヤレス	SSRA80BCNVD	SSRA80BCNTD	SSRA112BCND
天井埋込カセット形 ビルトインHiタイプ ヒーターレス ワイヤード	SSRB80BCVD	SSRB80BCTD	SSRB112BCD
天井埋込カセット形 マルチフロータイプ〈ショーカセ〉 ヒーターレス ワイヤード	SSRN80BCVD	SSRN80BCTD	SSRN112BCD
天井埋込カセット形 マルチフロータイプ〈ショーカセ〉 ヒーターレス ワイヤレス	SSRN80BCNVD	SSRN80BCNTD	SSRN112BCND
床置形 ヒーターレス 液晶コントロールパネル			SSRV112BCD
床置形 ヒーター付(※) 液晶コントロールパネル	受注生産対応	受注生産対応	受注生産対応
厨房用エアコン ヒーターレス ワイヤード			

(※)床置形のヒーター付機は受注生産です。発注より納入まで日数を要します。(詳細はお問い合わせください)

空調面積の目安(m²)

用途	算出基準負荷 冷房時(W/m²)※1	形式 P40形 (1.5馬力相当)	P45形 (1.8馬力相当)	P50形 (2馬力相当)	P56形 (2.3馬力相当)	P63形 (2.5馬力相当)
一般商店	160~180	25~22	28~25	31~28	35~31	39~35
理美容院	230~290	17~14	20~16	22~17	24~19	27~22
飲食店	190~370	21~11	24~12	26~14	29~15	33~17
一般事務所	105~230	38~17	43~20	48~22	53~24	60~27

※1.JIS C9612-1964により算出した冷房の目安値(東京)です。 (注)上表はあくまでも目安です。建物、用途、発熱量等により負荷が異なります。冷暖房負荷計算が必要ですので、機種選定にあたっては販売店へご相談ください。

R32

P56形（2.3馬力相当）		P63形（2.5馬力相当）		P80形（3馬力相当）		P112形（4馬力相当）	P140形（5馬力相当）	P160形（6馬力相当）	掲載ページ
単相200V	三相200V	単相200V	三相200V	単相200V	三相200V	三相200V	三相200V	三相200V	機器特長 機種一覧
グ省SSRC56BCV	グ省SSRC56BCT	グ省SSRC63BCV	グ省SSRC63BCT	グ省SSRC80BCV	グ省SSRC80BCT	グ省SSRC112BC	グ省SSRC140BC	グ省SSRC160BC	P.49～60
グ省SSRC56BCNV	グ省SSRC56BCNT	グ省SSRC63BCNV	グ省SSRC63BCNT	グ省SSRC80BCNV	グ省SSRC80BCNT	グ省SSRC112BCN	グ省SSRC140BCN	グ省SSRC160BCN	
グ省SSRG56BCV	グ省SSRG56BCT	グ省SSRG63BCV	グ省SSRG63BCT	グ省SSRG80BCV	グ省SSRG80BCT	グ省SSRG112BC	グ省SSRG140BC	グ省SSRG160BC	P.61～70
グ省SSRG56BCNV	グ省SSRG56BCNT	グ省SSRG63BCNV	グ省SSRG63BCNT	グ省SSRG80BCNV	グ省SSRG80BCNT	グ省SSRG112BCN	グ省SSRG140BCN	グ省SSRG160BCN	
		グ省SSRU63BCV	グ省SSRU63BCT	グ省SSRU80BCV	グ省SSRU80BCT	グ省SSRU112BC	グ省SSRU140BC		P.71～78
		グ省SSRU63BCNV	グ省SSRU63BCNT	グ省SSRU80BCNV	グ省SSRU80BCNT	グ省SSRU112BCN	グ省SSRU140BCN		
グ省SSRK56BCV	グ省SSRK56BCT	グ省SSRK63BCV	グ省SSRK63BCT	グ省SSRK80BCV	グ省SSRK80BCT				P.79～86
グ省SSRK56BCNV	グ省SSRK56BCNT	グ省SSRK63BCNV	グ省SSRK63BCNT	グ省SSRK80BCNV	グ省SSRK80BCNT				
グ省SSRH56BCV	グ省SSRH56BCT	グ省SSRH63BCV	グ省SSRH63BCT	グ省SSRH80BCV	グ省SSRH80BCT	グ省SSRH112BC	グ省SSRH140BC	グ省SSRH160BC	P.87～94
グ省SSRH56BCNV	グ省SSRH56BCNT	グ省SSRH63BCNV	グ省SSRH63BCNT	グ省SSRH80BCNV	グ省SSRH80BCNT	グ省SSRH112BCN	グ省SSRH140BCN	グ省SSRH160BCN	
グ省SSRA56BCV	グ省SSRA56BCT	グ省SSRA63BCV	グ省SSRA63BCT	グ省SSRA80BCV	グ省SSRA80BCT	グ省SSRA112BC			P.95～100
グ省SSRA56BCNV	グ省SSRA56BCNT	グ省SSRA63BCNV	グ省SSRA63BCNT	グ省SSRA80BCNV	グ省SSRA80BCNT	グ省SSRA112BCN			
グ省SSRB56BCV	グ省SSRB56BCT	グ省SSRB63BCV	グ省SSRB63BCT	グ省SSRB80BCV	グ省SSRB80BCT	グ省SSRB112BC	グ省SSRB140BC	グ省SSRB160BC	P.101～110
		グ省SSRMM63BCV	グ省SSRMM63BCT	グ省SSRMM80BCV	グ省SSRMM80BCT	グ省SSRMM112BC	グ省SSRMM140BC	グ省SSRMM160BC	P.111～120
		グ SSRM63BCV	グ SSRM63BCT	グ SSRM80BCV	グ SSRM80BCT	グ省SSRM112BC	グ省SSRM140BC	グ省SSRM160BC	
SSRN56BCV	SSRN56BCT	SSRN63BCV	SSRN63BCT						P.121～126
SSRN56BCNV	SSRN56BCNT	SSRN63BCNV	SSRN63BCNT						
グ省SSRV56BCV	グ省SSRV56BCT	グ省SSRV63BCV	グ省SSRV63BCT	グ省SSRV80BCV	グ省SSRV80BCT	グ省SSRV112BC	グ省SSRV140BC	グ省SSRV160BC	P.129～136
				グ SSRT80BCV	グ SSRT80BCT		SSRT140BC		P.137～138

R32

P140形（5馬力相当）	P160形（6馬力相当）		掲載ページ
ツイン同時運転マルチ	ツイン同時運転マルチ	トリプル同時運転マルチ	機器特長 機種一覧
三相200V	三相200V	三相200V	
グ省 SSRC140BCD	グ省 SSRC160BCD	グ省 SSRC160BCM	P.49～60
グ省 SSRC140BCND	グ省 SSRC160BCND	グ省 SSRC160BCNM	
グ省 SSRG140BCD	グ省 SSRG160BCD	グ省 SSRG160BCM	P.61～70
グ省 SSRG140BCND	グ省 SSRG160BCND	グ省 SSRG160BCNM	
グ省 SSRU140BCD	グ省 SSRU160BCD	グ省 SSRU160BCM	P.71～78
グ省 SSRU140BCND	グ省 SSRU160BCND	グ省 SSRU160BCNM	
グ省 SSRK140BCD	グ省 SSRK160BCD	グ省 SSRK160BCM	P.79～86
グ省 SSRK140BCND	グ省 SSRK160BCND	グ省 SSRK160BCNM	
グ省 SSRH140BCD	グ省 SSRH160BCD	グ省 SSRH160BCM	P.87～94
グ省 SSRH140BCND	グ省 SSRH160BCND	グ省 SSRH160BCNM	
グ省 SSRA140BCD	グ省 SSRA160BCD	グ省 SSRA160BCM	P.95～100
グ省 SSRA140BCND	グ省 SSRA160BCND	グ省 SSRA160BCNM	
グ省 SSRB140BCD	グ省 SSRB160BCD	グ省 SSRB160BCM	P.101～110
SSRN140BCD		グ SSRN160BCM	P.121～126
SSRN140BCND		グ SSRN160BCNM	
グ省 SSRV140BCD	グ省 SSRV160BCD	グ省 SSRV160BCM	P.129～136
受注生産対応	受注生産対応	受注生産対応	
	グ SSRT160BCD		P.137～138

形式					
P80形（3馬力相当）	P112形（4馬力相当）	P140形（5馬力相当）	P160形（6馬力相当）	P224形（8馬力相当）	P280形（10馬力相当）
50～44	70～62	88～78	100～89	140～124	175～156
35～28	49～39	61～48	70～55	97～77	122～97
42～22	59～30	74～38	84～43	118～61	147～76
76～35	107～49	133～61	152～70	213～97	267～122

フロンラベル A 地球温暖化への影響 / 環境影響度(GWP) 675

「Eco-ZEAS」の環境影響度(GWP)はオールA※です。
フロンラベルの表示については、P255をご覧ください。
※フロンラベル対象製品において

標準ペア

冷媒	R32					
呼称能力	P40形 (1.5馬力相当)		P45形 (1.8馬力相当)		P50形 (2馬力相当)	
	単相200V	三相200V	単相200V	三相200V	単相200V	三相200V
天井埋込カセット形 S-ラウンドフロー 〈標準〉タイプ ヒーターレス ワイヤード	SZRC40BCV	SZRC40BCT	SZRC45BCV	SZRC45BCT	SZRC50BCV	SZRC50BCT
天井埋込カセット形 S-ラウンドフロー 〈標準〉タイプ ヒーターレス ワイヤレス	SZRC40BCNV	SZRC40BCNT	SZRC45BCNV	SZRC45BCNT	SZRC50BCNV	SZRC50BCNT
天井埋込カセット形 エコ・ダブルフロー 〈標準〉タイプ ヒーターレス ワイヤード	SZRG40BCV	SZRG40BCT	SZRG45BCV	SZRG45BCT	SZRG50BCV	SZRG50BCT
天井埋込カセット形 エコ・ダブルフロー 〈標準〉タイプ ヒーターレス ワイヤレス	SZRG40BCNV	SZRG40BCNT	SZRG45BCNV	SZRG45BCNT	SZRG50BCNV	SZRG50BCNT
天吊自在形 ワンダ風流 〈標準〉タイプ ヒーターレス ワイヤード	SZRU40BCV	SZRU40BCT			SZRU50BCV	SZRU50BCT
天吊自在形 ワンダ風流 〈標準〉タイプ ヒーターレス ワイヤレス	SZRU40BCNV	SZRU40BCNT			SZRU50BCNV	SZRU50BCNT
天井埋込カセット形 シングルフロー 〈標準〉タイプ ヒーターレス ワイヤード	SZRK40BCV	SZRK40BCT	SZRK45BCV	SZRK45BCT	SZRK50BCV	SZRK50BCT
天井埋込カセット形 シングルフロー 〈標準〉タイプ ヒーターレス ワイヤレス	SZRK40BCNV	SZRK40BCNT	SZRK45BCNV	SZRK45BCNT	SZRK50BCNV	SZRK50BCNT
天井吊形 〈標準〉タイプ ヒーターレス ワイヤード	SZRH40BCV	SZRH40BCT	SZRH45BCV	SZRH45BCT	SZRH50BCV	SZRH50BCT
天井吊形 〈標準〉タイプ ヒーターレス ワイヤレス	SZRH40BCNV	SZRH40BCNT	SZRH45BCNV	SZRH45BCNT	SZRH50BCNV	SZRH50BCNT
壁掛形 ヒーターレス ワイヤード	SZRA40BCV	SZRA40BCT	SZRA45BCV	SZRA45BCT	SZRA50BCV	SZRA50BCT
壁掛形 ヒーターレス ワイヤレス	SZRA40BCNV	SZRA40BCNT	SZRA45BCNV	SZRA45BCNT	SZRA50BCNV	SZRA50BCNT
天井埋込カセット形 ビルトインHiタイプ ヒーターレス ワイヤード	SZRB40BCV	SZRB40BCT	SZRB45BCV	SZRB45BCT	SZRB50BCV	SZRB50BCT
天井埋込ダクト形 標準タイプ ヒーターレス ワイヤード					SZRMM50BCV	SZRMM50BCT
天井埋込ダクト形 高静圧タイプ ヒーターレス ワイヤード					SZRM50BCV	SZRM50BCT
天井埋込カセット形 マルチフロータイプ〈ショーカセ〉 ヒーターレス ワイヤード	SZRN40BCV	SZRN40BCT	SZRN45BCV	SZRN45BCT	SZRN50BCV	SZRN50BCT
天井埋込カセット形 マルチフロータイプ〈ショーカセ〉 ヒーターレス ワイヤレス	SZRN40BCNV	SZRN40BCNT	SZRN45BCNV	SZRN45BCNT	SZRN50BCNV	SZRN50BCNT
大規模店舗用エアコン マルチフロータイプ ヒーターレス ワイヤード						
大規模店舗用エアコン 大型4方吹出タイプ ヒーターレス ワイヤード						
床置形 ヒーターレス 液晶コントロールパネル					SZRV50BCV	SZRV50BCT
厨房用エアコン ヒーターレス ワイヤード						

同時運転マルチ 室内機同容量・同タイプの組合せ

冷媒	R32				
呼称能力	P80形 (3馬力相当)		P112形 (4馬力相当)	P140形 (5馬力相当)	
	ツイン同時運転マルチ		ツイン同時運転マルチ	ツイン同時運転マルチ	
	単相200V	三相200V	三相200V	三相200V	
天井埋込カセット形 S-ラウンドフロー 〈標準〉タイプ ヒーターレス ワイヤード	SZRC80BCVD	SZRC80BCTD	SZRC112BCD	SZRC140BCD	
天井埋込カセット形 S-ラウンドフロー 〈標準〉タイプ ヒーターレス ワイヤレス	SZRC80BCNVD	SZRC80BCNTD	SZRC112BCND	SZRC140BCND	
天井埋込カセット形 エコ・ダブルフロー 〈標準〉タイプ ヒーターレス ワイヤード	SZRG80BCVD	SZRG80BCTD	SZRG112BCD	SZRG140BCD	
天井埋込カセット形 エコ・ダブルフロー 〈標準〉タイプ ヒーターレス ワイヤレス	SZRG80BCNVD	SZRG80BCNTD	SZRG112BCND	SZRG140BCND	
天吊自在形 ワンダ風流 〈標準〉タイプ ヒーターレス ワイヤード	SZRU80BCVD	SZRU80BCTD	SZRU112BCD	SZRU140BCD	
天吊自在形 ワンダ風流 〈標準〉タイプ ヒーターレス ワイヤレス	SZRU80BCNVD	SZRU80BCNTD	SZRU112BCND	SZRU140BCND	
天井埋込カセット形 シングルフロー 〈標準〉タイプ ヒーターレス ワイヤード	SZRK80BCVD	SZRK80BCTD	SZRK112BCD	SZRK140BCD	
天井埋込カセット形 シングルフロー 〈標準〉タイプ ヒーターレス ワイヤレス	SZRK80BCNVD	SZRK80BCNTD	SZRK112BCND	SZRK140BCND	
天井吊形 〈標準〉タイプ ヒーターレス ワイヤード	SZRH80BCVD	SZRH80BCTD	SZRH112BCD	SZRH140BCD	
天井吊形 〈標準〉タイプ ヒーターレス ワイヤレス	SZRH80BCNVD	SZRH80BCNTD	SZRH112BCND	SZRH140BCND	
壁掛形 ヒーターレス ワイヤード	SZRA80BCVD	SZRA80BCTD	SZRA112BCD	SZRA140BCD	
壁掛形 ヒーターレス ワイヤレス	SZRA80BCNVD	SZRA80BCNTD	SZRA112BCND	SZRA140BCND	
天井埋込カセット形 ビルトインHiタイプ ヒーターレス ワイヤード	SZRB80BCVD	SZRB80BCTD	SZRB112BCD	SZRB140BCD	
天井埋込ダクト形 高静圧タイプ ヒーターレス ワイヤード					
天井埋込カセット形 マルチフロータイプ〈ショーカセ〉 ヒーターレス ワイヤード	SZRN80BCVD	SZRN80BCTD	SZRN112BCD	SZRN140BCD	
天井埋込カセット形 マルチフロータイプ〈ショーカセ〉 ヒーターレス ワイヤレス	SZRN80BCNVD	SZRN80BCNTD	SZRN112BCND	SZRN140BCND	
床置形 ヒーターレス 液晶コントロールパネル			SZRV112BCD	SZRV140BCD	
床置形 ヒーター付(※) 液晶コントロールパネル	受注生産対応	受注生産対応	受注生産対応	受注生産対応	
厨房用エアコン ヒーターレス ワイヤード					

(※)床置形のヒーター付機は受注生産です。発注より納入まで日数を要します。(詳細はお問い合わせください)

R32									R410A		掲載ページ
P56形（2.3馬力相当）		P63形（2.5馬力相当）		P80形（3馬力相当）		P112形（4馬力相当）	P140形（5馬力相当）	P160形（6馬力相当）	P224形（8馬力相当）	P280形（10馬力相当）	
単相200V	三相200V	単相200V	三相200V	単相200V	三相200V	三相200V	三相200V	三相200V	三相200V	三相200V	機器特長・機種一覧
グ省SZRC56BCV	グ省SZRC56BCT	グ省SZRC63BCV	グ省SZRC63BCT	グ省SZRC80BCV	グ省SZRC80BCT	グ省SZRC112BC	グ省SZRC140BC	グ省SZRC160BC			P.49~60
グ省SZRC56BCNV	グ省SZRC56BCNT	グ省SZRC63BCNV	グ省SZRC63BCNT	グ省SZRC80BCNV	グ省SZRC80BCNT	グ省SZRC112BCN	グ省SZRC140BCN	グ省SZRC160BCN			
グ省SZRG56BCV	グ省SZRG56BCT	グ省SZRG63BCV	グ省SZRG63BCT	グ省SZRG80BCV	グ省SZRG80BCT	グ省SZRG112BC	グ省SZRG140BC	グ省SZRG160BC			P.61~70
グ省SZRG56BCNV	グ省SZRG56BCNT	グ省SZRG63BCNV	グ省SZRG63BCNT	グ省SZRG80BCNV	グ省SZRG80BCNT	グ省SZRG112BCN	グ省SZRG140BCN	グ省SZRG160BCN			
		グ省SZRU63BCV	グ省SZRU63BCT	グ省SZRU80BCV	グ省SZRU80BCT	グ省SZRU112BC	グ省SZRU140BC				P.71~78
		グ省SZRU63BCNV	グ省SZRU63BCNT	グ省SZRU80BCNV	グ省SZRU80BCNT	グ省SZRU112BCN	グ省SZRU140BCN				
グ省SZRK56BCV	グ省SZRK56BCT	グ省SZRK63BCV	グ省SZRK63BCT	グ省SZRK80BCV	グ省SZRK80BCT						P.79~86
グ省SZRK56BCNV	グ省SZRK56BCNT	グ省SZRK63BCNV	グ省SZRK63BCNT	グ省SZRK80BCNV	グ省SZRK80BCNT						
グ省SZRH56BCV	グ省SZRH56BCT	グ省SZRH63BCV	グ省SZRH63BCT	グ省SZRH80BCV	グ省SZRH80BCT	グ省SZRH112BC	グ省SZRH140BC	グ省SZRH160BC	グ省SZZH224CJ	グ省SZZH280CJ	P.87~94
グ省SZRH56BCNV	グ省SZRH56BCNT	グ省SZRH63BCNV	グ省SZRH63BCNT	グ省SZRH80BCNV	グ省SZRH80BCNT	グ省SZRH112BCN	グ省SZRH140BCN	グ省SZRH160BCN			
グ省SZRA56BCV	グ省SZRA56BCT	グ省SZRA63BCV	グ省SZRA63BCT	グ省SZRA80BCV	グ省SZRA80BCT	グ省SZRA112BC					P.95~100
グ省SZRA56BCNV	グ省SZRA56BCNT	グ省SZRA63BCNV	グ省SZRA63BCNT	グ省SZRA80BCNV	グ省SZRA80BCNT	グ省SZRA112BCN					
グ省SZRB56BCV	グ省SZRB56BCT	グ省SZRB63BCV	グ省SZRB63BCT	グ省SZRB80BCV	グ省SZRB80BCT	グ省SZRB112BC	グ省SZRB140BC	グ省SZRB160BC			P.101~110
		グ省SZRMM63BCV	グ省SZRMM63BCT	グ省SZRMM80BCV	グ省SZRMM80BCT	グ省SZRMM112BC	グ省SZRMM140BC	グ省SZRMM160BC	グ SZZM224CJ	グ省SZZM280CJ	P.111~120
		グ SZRM63BCV	グ SZRM63BCT	グ SZRM80BCV	グ SZRM80BCT	グ省SZRM112BC	グ省SZRM140BC	グ省SZRM160BC	グ SZZMH224CJ	グ SZZMH280CJ	
SZRN56BCV	SZRN56BCT	SZRN63BCV	SZRN63BCT								P.121~126
SZRN56BCNV	SZRN56BCNT	SZRN63BCNV	SZRN63BCNT								
									グ SZZC224CJ		P.127~128
										グ SZZC280CJ	
グ省SZRV56BCV	グ省SZRV56BCT	グ省SZRV63BCV	グ省SZRV63BCT	グ省SZRV80BCV	グ省SZRV80BCT	グ省SZRV112BC	グ省SZRV140BC	グ省SZRV160BC	グ SZZV224CJ	グ省SZZV280CJ	P.129~136
				グ SZRT80BCV	グ SZRT80BCT		SZRT140BC				P.137~138

R32		R410A					掲載ページ
P160形（6馬力相当）		P224形（8馬力相当）			P280形（10馬力相当）		
ツイン同時運転マルチ	トリプル同時運転マルチ	ツイン同時運転マルチ	トリプル同時運転マルチ	ダブルツイン同時運転マルチ	ツイン同時運転マルチ	ダブルツイン同時運転マルチ	機器特長・機種一覧
三相200V	三相200V	三相200V	三相200V	三相200V	三相200V	三相200V	
グ省 SZRC160BCD	グ省 SZRC160BCM	グ省 SZZC224CJD	グ省 SZZC224CJM	グ省 SZZC224CJW	グ省 SZZC280CJD	グ省 SZZC280CJW	P.49~60
グ省 SZRC160BCND	グ省 SZRC160BCNM	グ省 SZZC224CJND	グ省 SZZC224CJNM	グ省 SZZC224CJNW	グ省 SZZC280CJND	グ省 SZZC280CJNW	
グ省 SZRG160BCD	グ省 SZRG160BCM	グ省 SZZG224CJD	グ省 SZZG224CJM	グ省 SZZG224CJW	グ省 SZZG280CJD	グ省 SZZG280CJW	P.61~70
グ省 SZRG160BCND	グ省 SZRG160BCNM	グ省 SZZG224CJND	グ省 SZZG224CJNM	グ省 SZZG224CJNW	グ省 SZZG280CJND	グ省 SZZG280CJNW	
グ省 SZRU160BCD	グ省 SZRU160BCM	グ省 SZZU224CJD	グ省 SZZU224CJM		グ省 SZZU280CJD		P.71~78
グ省 SZRU160BCND	グ省 SZRU160BCNM	グ省 SZZU224CJND	グ省 SZZU224CJNM		グ省 SZZU280CJND		
グ省 SZRK160BCD	グ省 SZRK160BCM		グ省 SZZK224CJM	グ省 SZZK224CJW		グ省 SZZK280CJW	P.79~86
グ省 SZRK160BCND	グ省 SZRK160BCNM		グ省 SZZK224CJNM	グ省 SZZK224CJNW		グ省 SZZK280CJNW	
グ省 SZRH160BCD	グ省 SZRH160BCM	グ省 SZZH224CJD	グ省 SZZH224CJM		グ省 SZZH280CJD		P.87~94
グ省 SZRH160BCND	グ省 SZRH160BCNM	グ省 SZZH224CJND	グ省 SZZH224CJNM		グ省 SZZH280CJND		
グ省 SZRA160BCD	グ省 SZRA160BCM	グ省 SZZA224CJD	グ省 SZZA224CJM	グ省 SZZA224CJW		グ省 SZZA280CJW	P.95~100
グ省 SZRA160BCND	グ省 SZRA160BCNM	グ省 SZZA224CJND	グ省 SZZA224CJNM	グ省 SZZA224CJNW		グ省 SZZA280CJNW	
グ省 SZRB160BCD	グ省 SZRB160BCM	グ省 SZZB224CJD	グ省 SZZB224CJM	グ省 SZZB224CJW	グ省 SZZB280CJD	グ省 SZZB280CJW	P.101~110
		グ省 SZZM224CJD			グ省 SZZM280CJD		P.111~120
	SZRN160BCM						P.121~126
	SZRN160BCNM						
グ省 SZRV160BCD	グ省 SZRV160BCM	グ省 SZZV224CJD	グ省 SZZV224CJM		グ省 SZZV280CJD		P.129~136
受注生産対応	受注生産対応						
グ SZRT160BCD					グ SZZT280CJD		P.137~138

主機能対応表

シリーズ	室内機	室内機機種名	Eco全自動運転	自動節電 スマート学習節電 ※1	手動節電 マニュアル節電	手動節電 スケジュール節電 ※1	待機電力低減 ※1 ※2 ※3 ※4	快適エコドライ制御	風量エコ自動制御 ※5	床温エコ検知	ハイブリッドセンシング気流	省エネ節電チェック ※1	在室検知ON／OFF ※6 ※7	不在時省エネ運転モード ※3	ディスプレイ自動OFF ※1	設定温度自動復帰	設定温度範囲制限	消し忘れ防止タイマー	スケジュールタイマー ※1	入切タイマー	外部機器連動
FIVE★★★STAR ZEAS シリーズ R32	S-ラウンドフロー	FHCP~EG	●※13	●	●	●	●	●	●	●※13	●※13	●	●※13	●※13	●	●	●	●	●	●	●※13
	エコ・ダブルフロー	FHGP~DG	●	●	●	●	●	●	●	●	●	●	●	●	●	●	●	●	●	●	●
	ワンダ風流	FUP~DG	●	●	●	●	●	●	●	●	●	●	●	●	●	●	●	●	●	●	—
	シングルフロー	FHKP~DG	●	●	●	●	●	●	●	●	●	●	●	●	●	●	●	●	●	●	●
	天井吊形	FHP~DG	●	●	●	●	●	—	●	●	●	●	●	●	●	●	●	●	●	●	●
	壁掛形	FAP~DG	—	●	●	●	●	—	●	—	—	●	—	—	●	●※1	●※1	●※1	●	●	—
	ビルトインHi	FHBP~DG	—	●	●	●	●	—	●	—	—	●	▲※29	▲※29	●	●	●	●	●	●	—
	天井埋込ダクト形（標準タイプ）	FHMMP~DG	—	●	●	●	●	—	●	—	—	●	▲※29	▲※29	●	●	●	●	●	●	—
	床置形	FVP~DG	—	●	●	●	●	—	●	—	—	●	—	—	●	●	●	●	●	●	—
	ショーカセ 天井埋込ダクト形（高静圧タイプ） 厨房用エアコン	FHNP~DD FHMP~DD FHTP~DD	—	—	○ 40・70%のみ設定可能 ※1	○ 40・70%のみ設定可能	—	—	—	—	—	—	▲ ※29 ※30	▲ ※29 ※30	●	● ※1	● ※1	● ※1	●	●	—
Eco ZEAS シリーズ R32 室外機 P40形～160形	S-ラウンドフロー	FHCP~EG, EJ	▲※14	●	●	●	●	●	●	▲※14	▲※14	●	▲※14	▲※14	●	●	●	●	●	●	▲※14
	エコ・ダブルフロー	FHGP~DG	▲※14	●	●	●	●	●	●	▲※14	▲※14	●	▲※14	▲※14	●	●	●	●	●	●	▲※14
	ワンダ風流	FUP~DG	▲※14	●	●	●	●	●	●	▲※14	▲※14	●	▲※14	▲※14	●	●	●	●	●	●	—
	シングルフロー	FHKP~DG	▲※14	●	●	●	●	●	●	▲※14	▲※14	●	▲※14	▲※14	●	●	●	●	●	●	▲※14
	天井吊形	FHP~DG	▲※14	●	●	●	●	—	●	▲※14	▲※14	●	▲※14	▲※14	●	●※1	●※1	●※1	●	●	▲※14
	壁掛形	FAP~DG	—	●	●	●	●	—	●	—	—	●	—	—	●	●※1	●※1	●※1	●	●	—
	ビルトインHi	FHBP~DG	—	●	●	●	●	—	●	—	—	●	▲※29	▲※29	●	●	●	●	●	●	—
	天井埋込ダクト形（標準タイプ）	FHMMP~DG	—	●	●	●	●	—	●	—	—	●	▲※29	▲※29	●	●	●	●	●	●	—
	床置形	FVP~DG	—	●	●	●	●	—	●	—	—	●	—	—	●	●	●	●	●	●	—
	ショーカセ 天井埋込ダクト形（高静圧タイプ） 厨房用エアコン	FHNP~DD FHMP~DD FHTP~DD	—	—	○ 40・70%のみ設定可能 ※1	○ 40・70%のみ設定可能	—	—	—	—	—	—	▲ ※29 ※30	▲ ※29 ※30	●	● ※1	● ※1	● ※1	●	●	—
Eco ZEAS シリーズ R410A 室外機 P224形・P280形	S-ラウンドフロー	FHCP~EG, EJ	▲※14	●	●	●	—	●	●	▲※14	▲※14	●	▲※14	▲※14	●	●	●	●	●	●	▲※14
	エコ・ダブルフロー	FHGP~DG	▲※14	●	●	●	—	●	●	▲※14	▲※14	●	▲※14	▲※14	●	●	●	●	●	●	▲※14
	ワンダ風流	FUP~DG	▲※14	●	●	●	—	●	●	▲※14	▲※14	●	▲※14	▲※14	●	●	●	●	●	●	—
	シングルフロー	FHKP~DG	▲※14	●	●	●	—	●	●	▲※14	▲※14	●	▲※14	▲※14	●	●	●	●	●	●	▲※14
	天井吊形	FHP~DG	▲※14	●	●	●	—	—	●	▲※14	▲※14	●	▲※14	▲※14	●	●※1	●※1	●※1	●	●	▲※14
	壁掛形	FAP~DG	—	●	●	●	—	—	●	—	—	●	—	—	●	●※1	●※1	●※1	●	●	—
	ビルトインHi	FHBP~DG	—	●	●	●	—	—	●	—	—	●	▲※29	▲※29	●	●	●	●	●	●	—
	床置形	FVP~DG	—	●	●	●	—	—	●	—	—	●	—	—	●	●	●	●	●	●	—
	天井埋込ダクト形（標準タイプ） 天井埋込ダクト形（高静圧タイプ） 天井埋込ダクト形（高静圧タイプ） 大規模店舗用 天井吊形（大容量） 床置形（大容量） 厨房用エアコン	FHMP~CC FHMP~DD FHMHP~CC FHCP~CC FHP~CC FVP~CC FHTP~DD	—	—	○ 40・70%のみ設定可能 ※15	○ 40・70%のみ設定可能 ※15	—	—	—	—	—	—	▲ ※29 ※30	▲ ※29 ※30	△ ※15	△ ※15	△ ※15	△ ※15	△ ※15	●	—
machiマルチ シリーズ	S-ラウンドフロー	FXYFP~DA	●※13	—	—	—	—	—	●	●※13	●※13	—	—	●※13	●	●	●	●	●	●	—
	コンパクトマルチフロースクエアカセット	FXYZP~D	■※28	—	—	—	—	—	●	■※28	■※28	—	—	■※28	●	●	●	●	●	●	—
	シングルフロー	FXYKP~CA	▲※16	—	—	—	—	—	●	▲※16	▲※16	—	—	▲※16	●	●	●	●	●	●	—
	天井吊形	FXYHP~MG	—	—	—	—	—	—	—	—	—	—	—	—	●	●	●	●	●	●	—
	壁掛形	FXYAP~MD	—	—	—	—	—	—	—	—	—	—	—	—	●	●	●	●	●	●	—

※1.ワイヤレス機には対応しておりません。 ※2.ワイヤレスリモコンのみのシステムや、D-irect接続時、一部の運転制御関連オプション接続時ならびにオプション機器動作時においては対応不可。尚、「待機電力低減の設定について」はP.252をご参照ください。 ※3.グループ制御時は、本機能はご使用になれません。 ※4.200V 50/60Hzの国内商用電源に対し、室外機『FIVE STAR ZEAS』1台、室内機1台、リモコン（BRC1G2）1台を接続（オプション接続無し）した測定結果で、最大低減時の値（マルチタイプは除く）。圧縮機保護のため、電源投入後6時間以内、および外気温度に応じて、待機電力低減モードに入らない場合があります。 ※5.Eco全自動または風量自動モード設定時。 ※6.ベンティエール（全熱交換器）との連動はできません。 ※7.ワイヤレスリモコンのみのシステムでは、「不在時停止（不在時OFFのみ）」機能のみ有効となります。 ※8.Eco全自動運転設定時は自動制御（Eco全自動解除時は個別に設定）。 ※9.ワイヤレスリモコンのみのシステムの場合は「自動風よけ（自動ドラフト低減）」機能のみ有効となります。 ※10.現地設定となります。 ※11.「余熱再利用運転の設定について」は、P.252をご参照ください。 ※12.床置形については本体組込みリモコンとなります。 ※13.デザイナーズパネルは適用不可。

●：機能有り　○：機能に制限有り　▲：別売品対応　△：一部の機種限定で機能有り　■：改装対応　—：機能無し（未対応）

室内機	室内機機種名	サーキュレーション気流 ※1	高温みまもり運転 ※1	冷暖設定温度一定制御 ※1※10	快速冷暖モード	風向個別設定 ※8	自動風あて・風よけ ※9	オートスイング ※8	風向選択	ドラフト防止機能 ※8	風量切換 ※8	風量アップモード ※10	オートエコレッシュ機能	除湿冷房 ※1※32	マイコンドライ	夜間みまもり ※1	2セレクトサーモ ※1	高天井対応 ※10	ホットスタート（除霜後）	年間冷房運転対応	夜間自動低騒音機能（室外機）	余熱再利用運転 ※11	ストリーマ内部クリーン ※1	接続リモコン ※12
S-ラウンドフロー	FHCP～EG	●	●	●	●	●	●※13	●	●	●	●	—	●	●	—	▲※29※31	●	●	●	●	●	●	▲※23	BRC1G2
エコ・ダブルフロー	FHGP～DG	—	●	●	●	●	●	●	●	●	●	—	●	●	—	▲※29	●	●	●	●	●	●	—	
ワンダ風流	FUP～DG	—	●	●	●	●	●	●	●	●	●	—	●	●	—	▲※29	●	●	●	●	●	●	—	
シングルフロー	FHKP～DG	—	●	●	●	—	●	●	●	●	●	—	●	●	—	▲※29	●	●	●	●	●	●	—	
天井吊形	FHP～DG	—	●	●	●	—	●	●	●	●	●	—	—	—	●	▲※29	●	●	●	●	●	●	—	
壁掛形	FAP～DG	—	●	●	●※1	—	—	●	—	●	●	●	—	—	●	—	●	—	●	●	●	●	—	
ビルトインHi	FHBP～DG	—	●	●	●	—	—	—	—	—	●	—	—	—	●	▲※29	●	—	●	●	●	●	—	
天井埋込ダクト形（標準タイプ）	FHMMP～DG	—	●	●	●	—	—	—	—	—	●	—	—	—	●	▲※29	●	—	●	●	●	●	—	
床置形	FVP～DG	—	●	●	●	—	—	●	—	—	●	●※19	—	—	●	—	—	—	●	●	●	●	—	
ショーカセ 天井埋込ダクト形（高静圧タイプ） 厨房用エアコン	FHNP～DD FHMP～DD FHTP～DD	—	●	●	●※1	—	—	△※17	△※17	△※17	△※18	—	—	—	△※20	▲※29※30	●	△※17	●	●	●	●	—	
S-ラウンドフロー	FHCP～EG、EJ	●	●	—	●	●	▲※14	●	●	●	●	—	●	●	—	▲※29※31	●	●	●	●	●	●	▲※23	BRC1G2
エコ・ダブルフロー	FHGP～DG	—	●	—	●	●	▲※14	●	●	●	●	—	●	●	—	▲※29	●	●	●	●	●	●	—	
ワンダ風流	FUP～DG	—	●	—	●	●	▲※14	●	●	●	●	—	●	●	—	▲※29	●	●	●	●	●	●	—	
シングルフロー	FHKP～DG	—	●	—	●	—	▲※14	●	●	●	●	—	●	●	—	▲※29	●	●	●	●	●	●	—	
天井吊形	FHP～DG	—	●	—	●※1	—	▲※14	●	●	●	●	—	—	—	●	▲※29	●	●	●	●	●	●	—	
壁掛形	FAP～DG	—	●	—	●※1	—	—	●	—	●	●	●	—	—	●	—	●	—	●	●	●	●	—	
ビルトインHi	FHBP～DG	—	●	—	●	—	—	—	—	—	●	—	—	—	●	▲※29	●	—	●	●	●	●	—	
天井埋込ダクト形（標準タイプ）	FHMMP～DG	—	●	—	●	—	—	—	—	—	●	—	—	—	●	▲※29	●	—	●	●	●	●	—	
床置形	FVP～DG	—	●	—	●	—	—	●	—	—	●	●※19	—	—	●	—	—	—	●	●	●	●	—	
ショーカセ 天井埋込ダクト形（高静圧タイプ） 厨房用エアコン	FHNP～DD FHMP～DD FHTP～DD	—	●	—	●※1	—	—	△※17	△※17	△※17	△※18	—	—	—	△※20	▲※29※30	●	△※17	●	●	●	●	—	
S-ラウンドフロー	FHCP～EG、EJ	●	●	—	●	●	▲※14	●	●	●	●	—	●	—	●	▲※29※31	●	●	●	●	●	●	▲※23	BRC1G2
エコ・ダブルフロー	FHGP～DG	—	●	—	●	●	▲※14	●	●	●	●	—	●	—	●	▲※29	●	●	●	●	●	●	—	
ワンダ風流	FUP～DG	—	●	—	●	●	▲※14	●	●	●	●	—	●	—	●	▲※29	●	●	●	●	●	●	—	
シングルフロー	FHKP～DG	—	●	—	●	—	▲※14	●	●	●	●	—	●	—	●	▲※29	●	●	●	●	●	●	—	
天井吊形	FHP～DG	—	●	—	●※1	—	▲※14	●	●	●	●	—	—	—	●	▲※29	●	●	●	●	●	●	—	
壁掛形	FAP～DG	—	●	—	●※1	—	—	●	—	●	●	●	—	—	●	—	●	—	●	●	●	●	—	
ビルトインHi	FHBP～DG	—	●	—	●	—	—	—	—	—	●	—	—	—	●	▲※29	●	—	●	●	●	●	—	
床置形	FVP～DG	—	●	—	●	—	—	●	—	—	●	●※19	—	—	●	—	—	—	●	●	●	●	—	
天井埋込ダクト形（標準タイプ） 天井埋込ダクト形（高静圧タイプ） 天井埋込ダクト形（高静圧タイプ） 大規模店舗用 天井吊形（大容量） 床置形（大容量） 厨房用エアコン	FHMP～CC FHMP～DD FHMHP～CC FHCP～CC FHP～CC FVP～CC FHTP～DD	—	△※15	—	△※15	—	—	△※21	△※22	△※21	△※24	—	—	—	△※24	▲※29※30	△※25	△※26	●	●	●	●	—	BRC1G2※15
S-ラウンドフロー	FXYFP～DA	●	●	—	—	●	●※27	●	●	●	●	—	—	—	●	▲※29※31	●	●	●	—	●	—	▲※23	BRC1G2
コンパクトマルチフロースクエアカセット	FXYZP～D	—	●	—	—	●	■※27※28	●	●	●	●	—	—	—	●	—	●	●	●	—	●	—	—	
シングルフロー	FXYKP～CA	—	●	—	—	—	▲※16※27	●	●	●	●	—	—	—	●	—	●	●	●	—	●	—	—	
天井吊形	FXYHP～MG	—	●	—	—	—	—	●	●	●	●	—	—	—	●	—	●	●	●	—	●	—	—	
壁掛形	FXYAP～MD	—	●	—	—	—	—	●	●	●	●	●	—	—	●	—	●	—	●	—	●	—	—	

※14.別売品対応（センシング付きパネルもしくはセンシングユニット接続時。S-ラウンドフローのデザイナーズパネルは対応不可。）　※15.床置形P224形・P280形の大容量には適用していません。　※16.別売品対応（センシングユニット接続時。）　※17.ショーカセに適用。　※18.ショーカセ、天井埋込ダクト形に適用。　※19.P140～P280形は適用不可。　※20.厨房用エアコンは適用不可。　※21.大規模店舗用（マルチフロータイプ）、天井吊形（大容量）に適用。　※22.天井吊形（大容量）に適用。　※23.別売品対応（ストリーマ内部クリーンユニット）接続時。　※24.天井埋込ダクト形P224形・P280形、厨房用エアコンは適用不可。　※25.床置形（大容量）は適用不可。　※26.大規模店舗用、天井吊形（大容量）に適用。　※27.「自動風あて」の機能は適用不可。　※28.改装対応（人検知センサー接続時。）　※29.別売品対応（夜間みまもりキット接続時。）　※30.FHMP-DDに適用可能。※31.S-ラウンドフローについては、エコパネル〈センシング〉接続時のみ使用可能。オートクリーンパネルは適用不可。　※32.ワイヤレスリモコンのみのシステム、集中制御時、マルチ接続で除湿冷房に対応していない室内機が1台でも接続された場合は、除湿冷房が使用できずマイコンドライが有効になります。

主機能説明

省エネ・節電機能

Eco全自動運転
風量・風向を自動に設定すると人検知センサーと床温度センサーにより人の在否と床温度を検知して、風量・風向を自動でコントロールします。快適性と省エネ性を両立した運転を行います。

スマート学習節電
毎日の運転負荷をチェック・学習して当日のピーク消費電力を予測し、そのピーク電力を100%として、設定した最大出力(%)以下で節電します。

マニュアル節電
定格消費電力を100%として、最大出力(デマンド率)を5%刻みの13段階(40～100%)で設定できます。

スケジュール節電
曜日ごとに4件の最大出力(デマンド率)を時間帯別に登録可能。最大出力は「マニュアル節電」と同様、13段階から選べます。

ハイブリッド・センシング気流
冷房運転設定時に、人検知センサーが人を検知して、室温が設定温度より高いと「冷房」、設定温度に達したら「送風」に自動で切換えて、人に風をあて続けます。

待機電力低減
運転停止中にシステムの待機電力を低減することができます。停止後に無操作の状態が約10分続くと自動的に「待機電力低減モード」に入ります。

※メニューリストで「有効・無効」が選択できます。
(注)「待機電力低減の設定について」は、P.252をご参照ください。

快適エコドライ制御
ドライ運転時の風量を、湿度に応じて自動制御。湿度が70%以下の場合は「弱」よりもさらに風量を下げて節電します。

風量エコ自動制御
室温と設定温度の差に応じて風量を自動制御。適温になれば風量を抑えて節電します。

床温エコ検知
暖房運転設定(Eco全自動運転)時、床温度センサーが人付近(高さ)の温度を検知して風向を自動制御。人付近の温度が設定温度に近づくまでは風向を「下吹き」にしてすばやく暖めます。

省エネ・節電チェック
リモコン画面に運転データ(消費電力量)を、本日、前日および週・年単位で表示します。

在室検知ON／OFF
人がいない状態が一定時間続いた場合、自動で運転を停止し、再び人を検知すると自動で運転を再開します。

※機器保護のため運転待機状態のシステムが一時的に運転することがあります。

不在時省エネ運転モード
人がいない状態が一定時間続いた場合、自動で能力をセーブ(30分で1℃、60分で2℃設定温度を調整)して省エネ運転を行います。人を検知すると、自動で急速復帰するため快適性を損ないません。

ディスプレイ自動OFF
運転停止後、一定時間リモコン操作をしなかった場合、ディスプレイが消灯して待機電力低減に貢献します。

※「10分」「30分(工場出荷時設定)」「60分」「OFF」を選択できます。

設定温度自動復帰
途中で設定温度を変更しても一定時間後には元の設定温度に自動で戻します。

設定温度範囲制限
設定温度の上下限を制限でき、冷やし(暖め)過ぎを防止できます。

消し忘れ防止タイマー
運転開始から一定時間後に停止できます。

スケジュールタイマー
1週間で曜日ごとのON/OFF時間と温度設定、休業日(終日OFF)が設定できます。

入切タイマー
入タイマー時間がたつと運転を開始、切タイマー時間がたつと運転を停止します。

外部機器連動
センシングタイプに搭載している人検知センサーにより、人の在否を「人検知信号」として出力し、外部機器と連動させることが可能です。照明などの外部機器も人検知センサーとの連動で節電が可能です。

※別売品の配線改装アダプター(およびアダプター取付箱)が必要です。

快適機能

サーキュレーション気流
運転立上がり時に、水平吹きと下吹き(冷房時はスイング)を交互に繰り返して、部屋全体にすばやくムラなく気流を送ります。

高温みまもり運転
室内が高温になりすぎないよう、運転停止中に室温があらかじめ設定した温度に達すると自動で冷房運転を開始。30分後に停止します。

冷暖設定温度一定制御
冷暖自動運転時に、冷房⇔暖房の切換時の設定温度を一定にします。

(注)恒温室を実現する機能ではありません。また、発停頻度の高い場所での使用はできません(機械室など)。

快速冷暖モード
運転開始時では能力優先運転が可能です。

風向個別設定
室内機の吹出口ごとに風向を個別に設定することができます。

自動風あて・風よけ
風向自動(Eco全自動)設定時に本機能を設定すると、人を検知した際の風向きを、人にあてたり、人をよけたりすることができます。

(注)ワイヤレスリモコンのみのシステムの場合は「自動風よけ(自動ドラフト低減)」機能のみ有効となります。

オートスイング
エアコン近くも遠くにも快適さをお届けします。

※吹出方向の角度設定(固定セット)も可能です。

風向選択
3つの風向ポジションがリモコンで自由に設定できます。
(1)標準ポジション
(2)ドラフト防止ポジション
(3)天井汚れ防止ポジション

ドラフト防止機能(暖房時)
暖房立上がり時やサーモOFF時には、風向を水平方向吹出に自動調節して冷風の直吹きを防止します。

風量切換
3段階の風量選択が可能です。(FIVE STAR ZEAS、Eco-ZEASシリーズのS-ラウンドフロータイプ、天井吊形は5段階切換)

風量アップモード
より遠くまで気流を送りたいときに設定すると、約10%風量をアップできます。(現地設定となります)

オートエコレッシュ機能
湿度を検知しながら冷え過ぎを防いで快適湿度に近づけ、快適さと省エネを両立させます。

(注)湿度制御はできません。

除湿冷房
温度調整と同時に除湿レベル(弱・中・強)を設定可能。温度を下げ過ぎず、快適に過ごせます。

マイコンドライ
マイコンドライとは、弱めの冷房運転と停止を繰り返して湿気を取る機能です。梅雨時や長雨時に冷えすぎを防止して除湿するのに便利な機能です。

※室温が20℃以下のときは推奨しません。

夜間みまもり
人を検知するとLEDライトが作動。消灯後の歩行補助として使えるほか、ブザー音を鳴らすことも可能です。

※別売品「夜間みまもりキット」の取付けが必要です。

2セレクトサーモ
室内機と別売のワイヤードリモコンにサーモセンサーを採用。居住空間に近いところでの温度検知が可能となり、快適性がさらに高まりました。

●空調管理を別室で行う場合は、室内機のサーモをご使用ください。(注)ワイヤレスリモコンにはサーモ機能がありません。

高天井対応
天井の高い空調ゾーンでも快適気流を足元までお届けします。

(注)高天井設置の場合、機種により天井高さ、吹出方向、別売品組込制限などの条件があります。

ホットスタート(除霜後)
暖房開始時や霜取り運転から暖房運転に切換わった時、不快な冷風が吹き出ません。

年間冷房運転対応
地下街の飲食店などで、冬場の冷房ニーズに対応します。

●運転可能外気温度については、P.252の一覧表をご覧ください。

夜間自動低騒音機能(室外機)
負荷の少ない夏場の夜間に、圧縮機やファンの回転数をセーブして運転音を抑えます。

●詳細は、P.39をご参照ください。

余熱再利用運転
運転停止後の余熱を再利用してデフロスト(霜取り)を行い、翌朝の暖房において連続運転を長く継続させ、快適にします。(リモコンで現地設定)

(注)・余熱再利用運転には約0.15kWhの電力を消費します。(室外2℃、室内20℃時、室外機P160形において) ・「余熱再利用運転の設定について」は、P.252をご参照ください。

クリーン

ストリーマ内部クリーン
冷房・除湿冷房（ドライ）運転停止後に室内機の乾燥運転を行い、さらに熱交換器にストリーマ照射してニオイやカビを抑えます。

（注）接続する全ての室内機に別売品「ストリーマ内部クリーンユニット」の取付けが必要です。

フィルター防カビ処理
防カビ処理を施した衛生的なフィルターです。

防カビドレンパン
湿り気によるカビ発生を防ぐためドレンパンの表面に防カビ処理を施し、清潔さを保ちます。

ドレンパン抗菌処理
銀イオン系の抗菌剤を採用し、臭いや詰まりの原因となるスライムやカビ・菌の発生を抑制します。

工事・サービス性

内外配線2線化キット
既設の内外連絡配線が2線式の場合、別売品を取付けることで既設配線の流用が可能です。また、集中配線の室外機渡りが可能になります。

（注）各室内機に、室外機と別に電源が必要となります。室外機および接続する全ての室内機に別売品の取付けが必要です。

ドレンアップメカ
ドレン勾配を確保し、スムーズなドレン排水ができます。ドレン配管が長い場合に便利です。

冷媒チャージレス方式
冷媒配管長30mまでなら施工現地でのガス追加充填は不要です。

ロングライフフィルター
フィルターメンテナンス期間の長期化をはかっています。

フィルターサイン
エアフィルターの洗浄時期になるとリモコンで表示されます。使用条件に合わせて、1,100時間と2,500時間の2通りの時間設定が可能です。

ガス欠検知機能
据付工事後の試運転や点検時には発見しにくい冷媒ガスの不足をマイコンで監視。保守・点検がより確実にすばやく行えます。

応急運転
万一のトラブルにもコンプレッサー、ファンの運転が可能です。

故障診断機能
室内機・室外機、そしてシステム全体の中から主要箇所をマイコンが常に運転状態を監視。万一異常が発生した場合、液晶リモコンが手元表示すると共に、室内機・室外機に組込まれた表示ランプでお知らせしますので、すばやいメンテナンス対応が行えます。

サービス連絡先表示
エアコン導入時に販売店連絡先（電話番号）を入力。ボタン操作で、すぐに表示されます。

制御機能

2リモコン制御
2つのリモコンを用いて手元からでも、離れた場所からでも運転・操作ができます。

1リモコングループ制御
1つのリモコンで最大16台までの室内機をON/OFF制御できます。（接続室内機は同一設定、同時発停となります）

外部信号ON／OFF制御（外部発停入力）
カードキー等による開錠・施錠と連動してエアコンのON／OFFが可能。また、換気機器・照明のOFFとの連動でエアコンを停止することもできます。

（注）外部信号ON/OFF制御（外部発停入力）には現地設定が必要です。設定についてはP.252をご参照ください。

外部指令制御対応
現地の運転制御盤から接点信号で運転操作および監視が行えます。

（注）グループ遠方制御アダプター（およびアダプター取付箱）が必要です。

遠隔・集中制御対応
別売の集中管理コントローラーで、最大1,024台（64グループ）の室内機を集中制御することができます。（制御用配線は総延長1,000mまで可能です）

連動制御対応
全熱交換器ユニット「ベンティエール」との制御共通化により、連動運転が可能です。

ローテーション運転
グループ制御した2つ以上のシステムに対して運転時間を偏らせず、機器負担を軽減させるため、一定時間ごとに順番に運転（ローテーション）を行います。

（注）ベンティエール（全熱交換器）が接続されている場合は、本機能を設定できません。

バックアップ運転
ローテーション運転中に1台が異常停止した場合は、待機中のもう1台がただちにバックアップ運転を開始します。

主要別売品

ストリーマ除菌ユニット
ストリーマ技術を搭載し、フィルターに捕獲した有害物質を除去します。

ストリーマ脱臭ユニット
オゾン式や吸着式の脱臭に比べ強力な効果を発揮。ニオイだけでなくウイルス・菌も抑制・除去します。

（注）集塵機能は装備していません。

高性能フィルター
JIS比色法65%と90%の2種類を用意。優れた除塵効率で建築物衛生法も容易にクリアします。

オイルガードフィルター
油を捕集するフィルターを装備し、機内への油煙侵入を軽減します。

超ロングライフフィルター
店舗・オフィスでは約4年間（※）（10,000時間）メンテナンス不要です。

（※）塵あい濃度0.15mg/m³の場合

オートクリーン（自動清掃）パネル
フィルター自動清掃機能を装備したパネルです。

（注）ダストボックスのホコリ回収時には別売の接続管（ダスト回収ノズル）が最低1個必要です。

オートグリル（自動昇降）
電動昇降式でグリル・エアフィルター清掃が、脚立なしで行えます。

（注）オートグリルの吸込グリル昇降には別売のオートグリル用リモコンが最低1個必要です。FIVE STAR ZEAS、Eco-ZEASシリーズのS-ラウンドフローと天井吊形の場合、ワイヤードリモコン（BRC1G2）からの操作も可能です。

加湿器
暖房運転時、吹出空気に湿気を加えて快適さを向上させます。

（注）配線改装用アダプター（およびアダプター取付箱）が必要です。

室内機の内部をキレイにし、エアコンからのイヤなニオイを抑制。

ストリーマ

DST DAIKIN STREAMER TECHNOLOGY



ご存知ですか?!

カビやニオイの原因菌は、エアコン内部の湿気で繁殖し、エアコンを運転したときにイヤなニオイを発生させます。

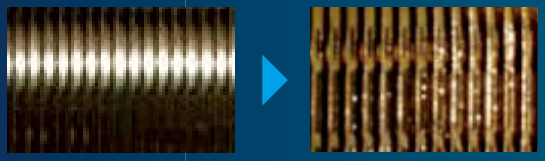

設置初期の熱交換器（フィン拡大）

長年使用している熱交換器（フィン拡大）

ストリーマ内部クリーン NEW

● 別売品「ストリーマ内部クリーンユニット」の取付けが必要です。

冷房や除湿冷房運転停止後に室内機内部を乾燥（送風）運転

＋

室内機内部（熱交換器）にストリーマを照射



ストリーマ内部クリーンユニット（別売品）
品番:BAPWS55A1



内部クリーン運転中、リモコン画面に表示されます。

＝

ニオイやカビを抑制

● 適用室内機：S-ラウンドフロー

※.同時運転マルチの場合、全ての室内機に別売品の取付けが必要です。
※.内部クリーンの対象部位は、熱交換器です。
※.カビの成長を抑制する効果はありますが、カビを発生させない機能ではありません。設置環境や運転時間によって、カビの抑制効果は変わることがあります。
※.送風運転時の風向はポジション0（水平吹き）です。

【カビ菌の繁殖抑制（ストリーマ内部クリーン）】

冷房運転4日目のカビの菌糸長

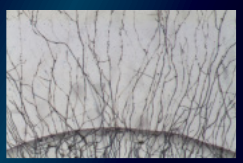

ストリーマ内部クリーンなし

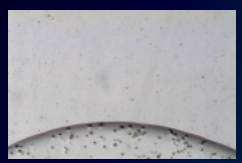

ストリーマ内部クリーンあり

〔試験方法〕
一般社団法人カビ予報研究室のカビセンサーを設置した室内機（FHCP140EG）で、ストリーマ内部クリーン有無の条件において冷房運転（冷房運転8時間、運転停止16時間と想定）を4日間行った後のカビセンサーの菌糸長レベルを比較。
環境条件:温度27℃、湿度70%
試験機関:一般社団法人カビ予報研究室
試験報告書番号:170706、171004

ストリーマによる分解のしくみ

プラズマ放電の一種であるストリーマが、有害化学物質を分解。
その分解力は、約100,000℃*の熱エネルギーに匹敵します。

*酸化分解力による比較。実際に高温になるわけではありません。
※イラストはイメージです。

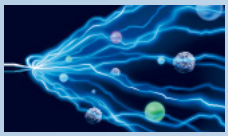

ストリーマが高速電子を放出

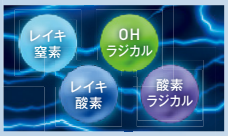

空気中の窒素や酸素と衝突・
合体し分解力を持つ4種の
分解素を生成

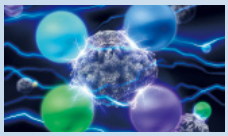

分解素により分解力を生み出す

これまでに実証されたストリーマの試験項目

●ストリーマの試験空間での効果であり、実使用空間での実証結果ではありません。

試験対象	試験機関
ウイルス	ベトナム国立衛生疫学研究所
	(財)北里環境科学センター
	神戸大学大学院
細菌	(財)日本食品分析センター
カビ	(財)日本食品分析センター

試験対象		試験機関
アレル物質	花粉系アレル物質	和歌山県立医科大学
	生物系アレル物質	
	カビ菌系アレル物質	
	小麦粉	

試験対象		試験機関
有害化学物質	アジュバント(DEP)	山形大学
	アジュバント(VOC)	東北文化学園大学
	アジュバント抑制効果	和歌山県立医科大学・国立環境研究所
	ホルムアルデヒド	東北文化学園大学

「室内機の内部」ではなく「お部屋の空気」をキレイにしたい方へおすすめ。

◎下記の商品は医療機器ではありません。

ストリーマ除菌ユニット

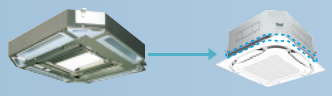

ストリーマ除菌ユニット
BAEF55C160

天井埋込カセット形
S-ラウンドフロータイプ

●プリーツフィルター採用

プリーツフィルターの交換の目安は約1年です。
(使用条件により交換周期は異なります)

除菌ユニット単独運転(エアコン送風時)も可能。

ストリーマ除菌ユニット組込時の天井ふところ必要寸法	室内機P40～P71EG、P63・P80EJ形：361mm以上 室内機P80～P160EG形：403mm以上

ストリーマ脱臭ユニット

集塵機能は装備しておりません。

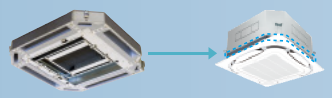

ストリーマ脱臭ユニット
BAPWP55C160

天井埋込カセット形
S-ラウンドフロータイプ

脱臭ユニット単独運転(エアコン送風時)も可能。

ストリーマ脱臭ユニット組込時の天井ふところ必要寸法	室内機P40～P71EG、P63・P80EJ形：341mm以上 室内機P80～P160EG形：383mm以上

■臭気別の脱臭効果

◎ よくとれる
○ とれる
△ 徐々にとれる

成分 / 脱臭方式	人体(動物)臭				生活臭				有害物質	
	汗臭	体臭	し尿臭	ペット臭	下水臭	カビ臭	生ゴミ臭	トイレ臭	ホルムアルデヒド	VOC
ストリーマ	○	○	◎	◎	◎	○	◎	◎	◎	◎
活性炭	○	○	○	○	○	○	○	○	△	△
オゾン	○	○	△	○	○	○	○	○	×	×

■分解性能比較

一般的なオゾン方式を1とした時の分解性能比較(当社実験による)

成分 / 脱臭方式	アンモニア	ホルムアルデヒド
ストリーマ	66.7	52.5
活性炭	(吸着式なので分解できない)	
オゾン	1.0	1.0

ダクト接続式除菌ユニット

全てのダクト接続式空調機器(外気処理エアコンを含む)、全熱交換器との接続が可能。

ダクト接続式エアコンとの組合せ例

吊金具等は省略しています。

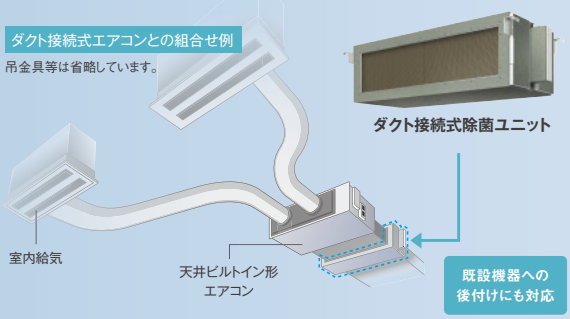

既設機器への後付けにも対応

エアコンを運転しないシーズンでも、除菌ユニットの単独運転が可能です。

(除菌ユニットにはファンがないため、エアコン等の送風運転が必要です)

機種		BDEZ37A100	BDEZ37A150	BDEZ37A250
電源		単相200V 50/60Hz		
外形寸法(mm)	高さ	320		
	幅	725	1080	1440
	奥行	435		
消費電力(W)		9		
フィルター		プリーツフィルター		
安全装置		ドアスイッチ		
製品質量(kg)		20	25	29
標準付属品		取扱説明書、据付説明書、保証書、クランプ材、平座金		
適用風量範囲(m^3/h)		120～1000	900～1500	1200～2500
圧力損失(Pa)		42	38	48
希望小売価格		207,000円	238,000円	349,000円

接続可能な空調機器

・ダクト接続式エアコン
・全熱交換器
・エアハンドリングユニット
・外気処理エアコン
・ファンコイルユニット

(注)接続空調機器は全てダクト接続式のタイプとなります。

★ダイキン製品との接続はもちろん、ダイキン以外の製品との接続も可能。

設置上のご注意　次のような場所ではご使用いただけません。

●オイルミストなどの発生する油煙環境。 ●調理場など油の飛沫や蒸気の多いところ。 ●理・美容院など、ヘアスプレーを多く使うところ。 ●喫煙ルームなど、煙の多いところ。※

※ストリーマ脱臭ユニットは集塵機能を装備しておりませんので、タバコの煙等がある場合は、空気清浄機と併用してください。ストリーマ除菌ユニットはご使用いただけません。
上記以外にも、ご使用いただけない場合があります。詳細は、お買上げの販売店またはダイキンコンタクトセンターにお問い合わせください。

業務用空気清浄機

業務用空気清浄機
パワフル光クリエール

●衝撃に強い頑丈な樹脂パネルを採用。
●抗菌処理の清潔仕様。

〈単体設置型〉床置形

風量12㎥/minタイプ

適用床面積の目安※ ～88㎡(～53畳)

※.日本電機工業会規格JEM1467に基づく試験方法により算出。

ACEF12L-W
希望小売価格
300,000円



除湿冷房



設定温度が
控えめでも、心地いい。

しっかり除湿で心地いい「除湿冷房」運転 NEW

蒸し暑さを感じにくい快適空間をお届け。

これまでの冷房運転は設定温度に達した場合、サーモオフ（送風）運転に入るため、
十分な除湿ができずに蒸し暑さを感じることがありました。
新搭載の「除湿冷房」は、ダイキンの新たなしつど制御技術により、
設定温度に到達後も、お部屋のしつどが高い場合は除湿運転を継続します。

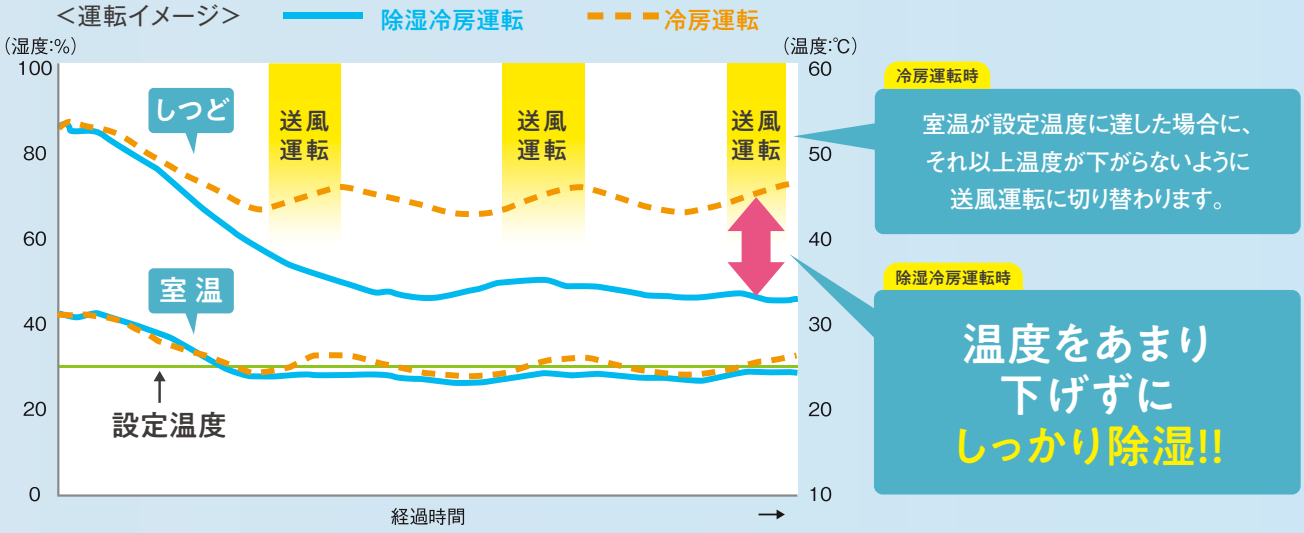

しつどコントロールで「快適ゾーン」をキープ

設定温度控えめでも快適。

「除湿冷房」では、温度としつどを両方見て、快適ゾーンを維持するようにしつどを優先して制御します。
同じ室温でも、しつどを下げることで体感温度も下がるので、設定温度を控えめにすることができます。

● 同じ室温でもしつどによって体感は違います

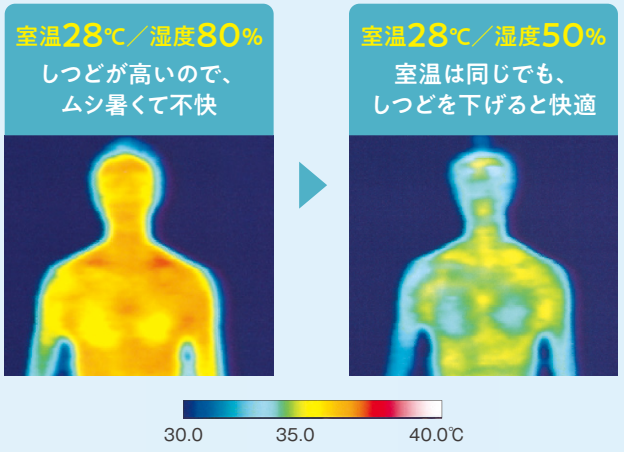

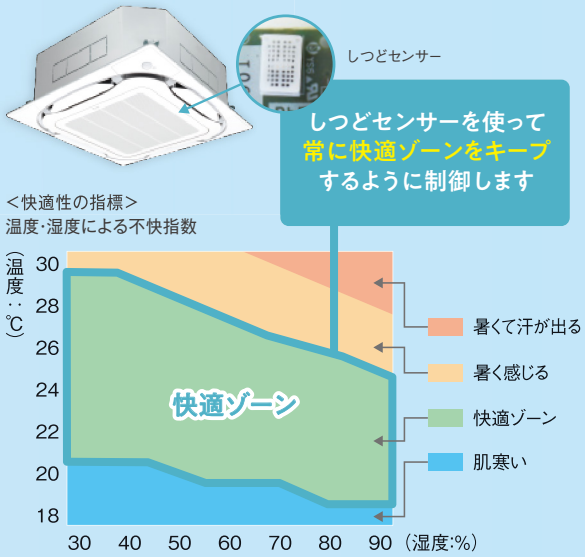

「温度」と「除湿レベル」を同時に設定可能

好みに合わせて除湿ができる。

これまでのドライ運転では温度もしつども設定できなかったため、梅雨時などに肌寒く感じても
調整することができませんでした。
新搭載の除湿冷房運転では、温度設定に加えて3段階の「除湿レベル」も設定できます。

従来のリモコン画面



●冷房運転
温度は設定できるが、しつどはなりゆき。

●ドライ運転
温度も除湿レベルも設定できない。

「除湿冷房」のリモコン画面

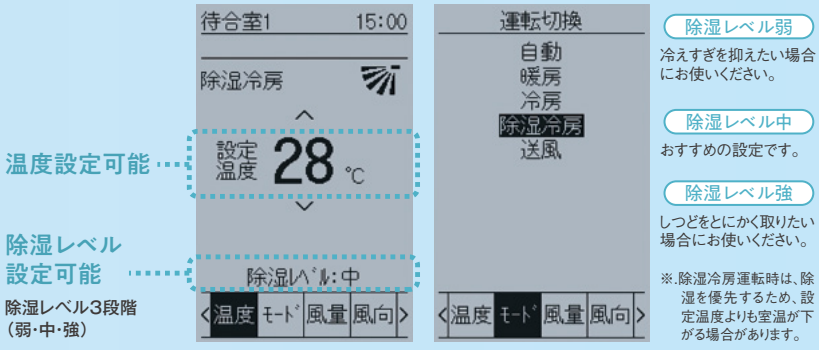

除湿レベル3段階
（弱・中・強）

※.除湿冷房運転時は、除湿を優先するため、設定温度よりも室温が下がる場合があります。

適用室内機 S-ラウンドフロー／FHCP-EG·EJ、エコ·ダブルフロー／FHGP-DG、ワンダ風流／FUP-DG、シングルフロー／FHKP-DG

〔除湿冷房運転について〕
●室内外条件により除湿レベル変更による除湿量に差異がでないことがあります。 ●再熱除湿方式ではありませんので室温の低下があります。 ●除湿冷房を選択時、風量は自動となります。
●ワイヤレスリモコンを使用の場合、本機能は無効となります。 ●SSRC80BCV/Tにおいて、室内温度24℃、室内湿度60%、外気温度24℃の恒温室で連続運転したとき、除湿量4100cc/h、顕熱能力4.0kW。

S-ラウンドフロー

アクティブ・サーキュレーション気流

ダイキンONLY1※

※店舗・オフィス用エアコン4方向カセットで運転開始時に2方吹きと4方吹きを組合せた運転において。

水平吹きの気流で、ここちよさが行きわたる「アクティブ・サーキュレーション気流」

これまでの冷房気流　冷え過ぎる場所と、冷えない場所がありました。

これまでの暖房気流（下吹きのみ）　足元や窓際・壁際が暖まらない場合がありました。

「アクティブ・サーキュレーション気流」なら

涼しさが片寄らず、部屋全体をここちよく冷やします。



暖かさが足元から広がって、部屋全体に行きわたります。



アクティブ・サーキュレーション気流の仕組み

冷房時 運転（立上がり時）

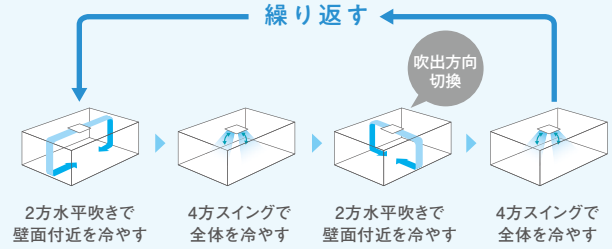

目標温度に達したら、通常運転（全周吹き）に

暖房時 運転（立上がり時）

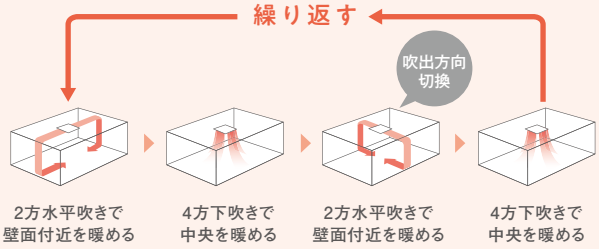

目標温度に達したら、通常運転（全周吹き）に

さらにダブルセンサーにより…※1

人検知センサー

「下吹き」のときに、人検知センサーが人のいるエリアを検知すると、そのエリアの風向を変えて、風あたりを軽減。

床温度センサー

床温度センサーが足元付近の温度をチェック。
目標温度に達したら、自動で全周吹きに切換えます。
（床温度が目標温度から乖離したら、再びアクティブ・サーキュレーション気流に戻ります）

アクティブ・サーキュレーション気流終了後の通常運転でも快適

ダイキンのS-ラウンドフローなら
360°全周吹きなので
温度ムラが起こりにくい

一般的な4方向のカセットでは、気流に死角が生じてしまう。

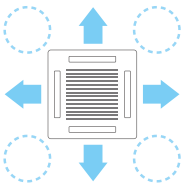

360°全周吹きならムラなく快適に。

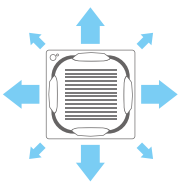

※1.FIVE STAR ZEASのみに適用（Eco-ZEASは別売品対応にて可）。但し、デザイナーズパネルには適用しません。ダブルセンサーの詳細はP.29をご覧ください。

気流の動画がご覧いただけます。

対応機種については、主機能対応表(P.19〜20)および各室内機紹介ページの主機能一覧をご覧ください。

※気流のイラストはイメージです。設置条件や部屋の広さ、壁面までの距離によって効果は異なります。

アクティブ・サーキュレーション気流の効果

冷房時　冷気が足元に集中せず、部屋全体がムラなく快適

■アクティブ・サーキュレーション気流（2方水平吹き+4方スイング）

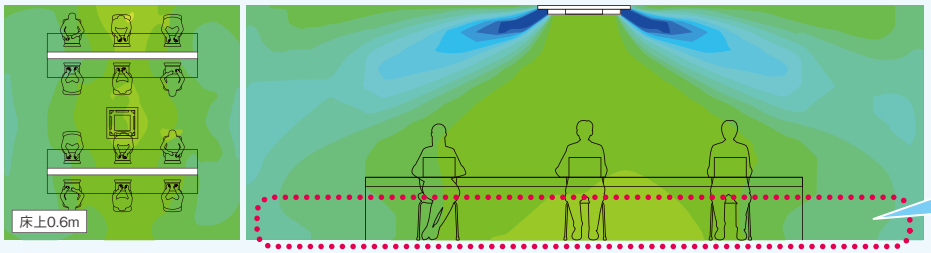

温度ムラ軽減で 約5%省エネ ※2

※2.下記比較条件における試算。床上0.6mの平均温度が設定温度(26℃)になった時の比較。

足元が寒すぎず全体が快適

■従来（スイング）

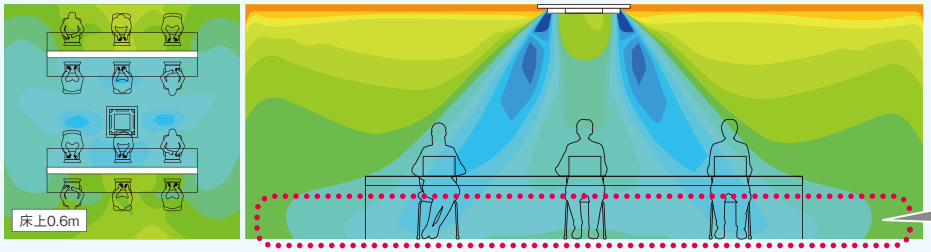

30.0 29.0 28.0 27.0 26.0 25.0 24.0 23.0 22.0 21.0 20.0

比較条件
- 部屋サイズ：幅7.5m×奥行7.5m×高さ2.6m
- 室内機容量：P80形
- 外気温度：35℃
- 従来の風量・風向：強・スイング

足元が寒く壁際は暑い

暖房時　暖かさが足元まで届き、部屋全体がムラなく快適

■アクティブ・サーキュレーション気流（2方水平吹き+4方下吹き）

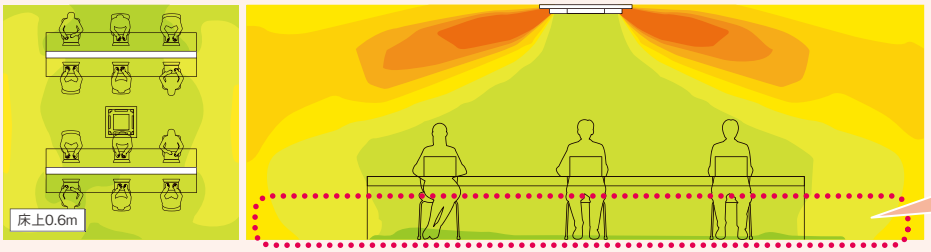

温度ムラ軽減で 約15%省エネ ※3

※3.下記比較条件における試算。床上0.6mの平均温度が設定温度(22℃)になった時の比較。

壁際も足元も暖かい

■従来（下吹き）

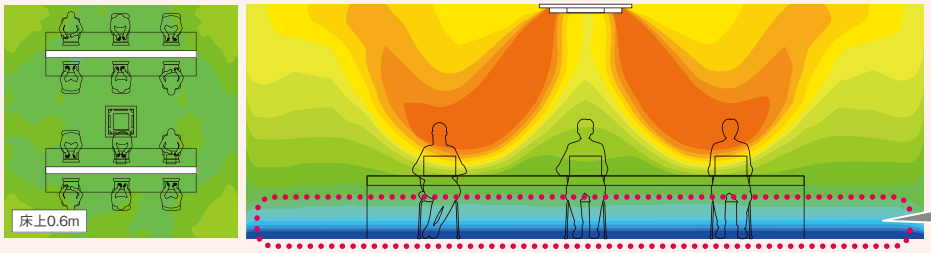

30.0 28.0 26.0 24.0 22.0 20.0 18.0 16.0 14.0 12.0 10.0

比較条件
- 部屋サイズ：幅7.5m×奥行7.5m×高さ2.6m
- 室内機容量：P80形
- 外気温度：5℃
- 従来の風量・風向：強・下向き

壁際や足元が寒い

アクティブ・サーキュレーション気流使用時のご注意

使用時の注意点

- ●設置条件や部屋の広さ、室内機と壁面までとの距離により効果が異なります。
- ●デザインパネル採用時は気流の動作が異なります。(「3方水平吹き → 4方下吹き(スイング) → 2方水平吹き → 4方下吹き(スイング)」を繰り返します)
- ●サーキュレーション気流はワイヤードリモコン(BRC1G2(K))との接続時に機能します。尚、以下の場合は使用できません。
  - ・風量調整キット、風向調整キット、吹出口閉鎖材キット採用時。
  - ・風向個別設定時。
  - ・同時運転マルチ異タイプとの組合せ。
  - ・S-ラウンドフロー以外とのグループ接続時(ベンティエールとの組合せ時は使用できます)。

設置時の条件

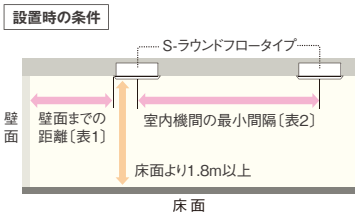

〔表1〕室内機から壁面までの距離

室内機容量	P40〜P63形	P71・P80形	P112〜P160形
最大距離	4m以内	5m以内	7m以内

〔表2〕室内機間の最小間隔

室内機容量	P40〜P63形	P71・P80形	P112〜P160形
最小間隔	4m以上	5m以上	7m以上

センシング機能

SENSING センシング

ダブルセンサーでフラップごとの風向を自動制御

FIVE STAR ZEAS

人の在否を検知

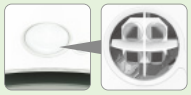

人検知センサー

パイロセンサー

4個のセンサー※1が人のいるエリアを検知!

■ 検知エリアの目安

天井高さ	2.7m	3.5m
検知範囲(直径)※2	約8.5m※3	約12m※3

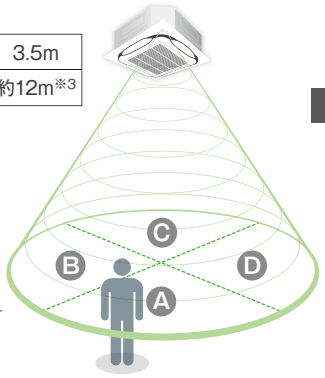

4つのエリア※1
(A・B・C・D)で個別に
人の在否を検知

4つのエリアを
同時に監視

床の温度を検知

床温度センサー

サーモパイルセンサー

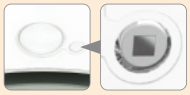

広範囲の床温度を検知して、温度差を軽減!

■ 検知エリアの目安

天井高さ	2.7m	3.5m
検知範囲(直径)※4	約11m※3	約14m※3

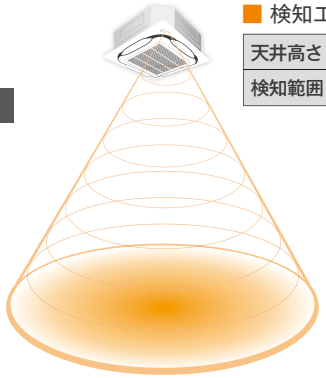

床面温度を検知
↓
検知範囲の
平均床温度を検出

ダイキンはダブルセンサーで 人 と 床温度 を同時に検知

ダブルセンサーで、人の在否と
床の温度を同時に検知。
気流や風向きをコントロールして、
室内をすばやく快適 にします。

SENSING センシング

S-ラウンドフロー
〈センシング〉タイプ

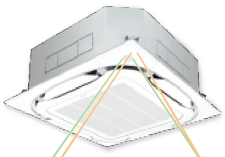

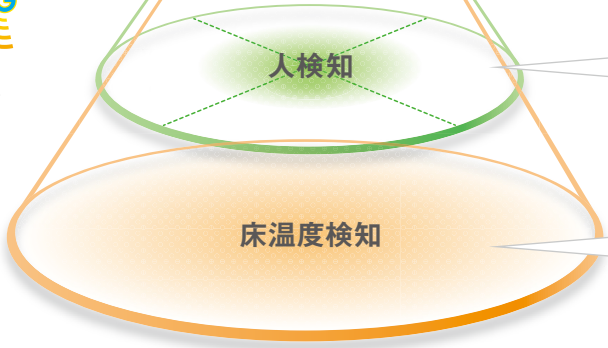

さらに センサー情報に応じて4つの、
フラップ※1を自動で独立制御※5※6

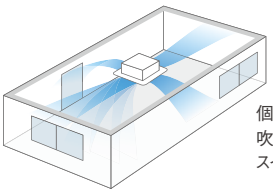

個別なし(風向自動)、
吹出角度:ポジション0~4、
スイングのうちから自動で制御

人がいるエリアの
風あたり(ドラフト)※を軽減

※ 風あたり(ドラフト)は天井高さや能力(風量)によって変わります。

同時

天井付近と
床付近の温度差を軽減

冷房時 床面温度を検知して、冷やしすぎを低減。
冷やしすぎないので省エネに繋がります。

暖房時 床面温度を検知して足元まで暖房。
設定温度の上げすぎを抑えるので省エネに繋がります。

●人検知センサーについて
人の動作で反応するセンサーのため、人が在室時でも動きがない場合は不在と検知する場合があります。また、センサーから離れる程、歩く動作など大きな動きで人を検知します。周囲と温度差のある物体が移動するエリアに設置した場合、「人が在室」と誤検知する場合があります。(例:赤外線ヒーターの首ふり運転など)センサー位置から見て死角になるエリアでは人を検知することができません。

●床温度センサーについて
床面の平均温度を検知して室温を算出しています。検知範囲内に熱源や窓などがある場合、それらの温度影響を受けるおそれがあります。このような場所に設置される場合は、お買上げの販売店またはダイキンコンタクトセンターにお問い合わせください。

※1.S-ラウンドフロー〈センシング〉タイプ、ワンダ風流〈センシング〉タイプの場合。 ※2.人検知センサーは床上80cmでの範囲です。 ※3.S-ラウンドフロー〈センシング〉タイプ、エコ・ダブルフロー〈センシング〉タイプ、ワンダ風流〈センシング〉タイプの場合。 ※4.床温度センサーは床面上での範囲です。 ※5.Eco全自動または風向自動モード+自動風あて・風よけ設定有効時。 ※6.室内状況により「自動風よけ」でも風があたる場合があります。冷房運転時は、人に風をあててすばやく快適にする「自動風あて」も選択できます。 ※7.待機電力低減機能の設定およびベンティエール(全熱交換器)との連動はできません。 ※8.機械保護のため、運転待機状態のシステムが一時的に運転することがあります。 ※9.グループ制御時は、本機能はご使用になれません。 ※10.当社実用試験室での試験結果／2台のエアコンを運転する場合の消費電力を100とした場合の不在時省エネ運転モードでの削減率。〔試算条件〕2台のエアコンを設定温度20℃で9時間(8:00~17:00)運転する場合の消費電力量比較。設定温度20℃から不在時省エネ運転モードにより2℃シフトするものとする。 ※11.本商品は、防犯を保証するものではありません。また、非常灯としてはご利用いただけません。 ※12.S-ラウンドフロータイプでエコパネル〈センシング〉採用時にのみ使用可能。別売品「夜間みまもりキット」の取付けが必要。デザイナーズパネル、オートクリーンパネルとの併用はできません。 ※13.待機電力低減機能との併用はできません。

対応機種については、主機能対応表(P.19〜20)および
各室内機紹介ページの主機能一覧をご覧ください。

在室検知ON／OFF機能※7 ※8

不在時に 停止

「人検知センサー」で人がいないときは自動で停止してムダを抑制。
人が戻ると自動で運転を再開!

人がいない時間が多いコインランドリーや会議室、応接室にオススメ!



不在時に +1℃ (冷房時)

人がいないときに自動で設定温度を調整する「不在時省エネ運転モード※9」もあります。

- 人の不在が30分続くと+1℃
- 人の不在が60分続くとさらに+1℃

消費電力量 約27%削減※10

夜間みまもり機能※11 ※12 ※13 NEW

(注)本機能は、非常灯としてはご利用いただけません。また、防犯を保証するものではありません。

消灯後に人を検知するとLEDライトが作動し、
歩行の補助として利用可能!

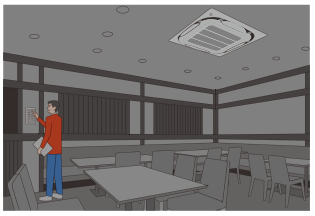

閉店(消灯)後、
照度センサーが暗さを感知

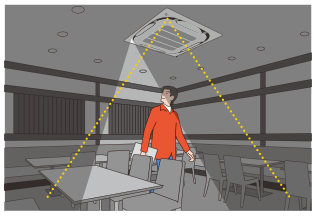

人検知センサーが人の動きを感知し、
LEDライトが作動

人を検知した時にLEDライトと同時にブザーを作動させることも可能!



(例)23:00〜6:00設定の場合



LEDライトとブザーを同時に作動させる際は有効時間をリモコンで設定

夜間みまもりキット(別売品)

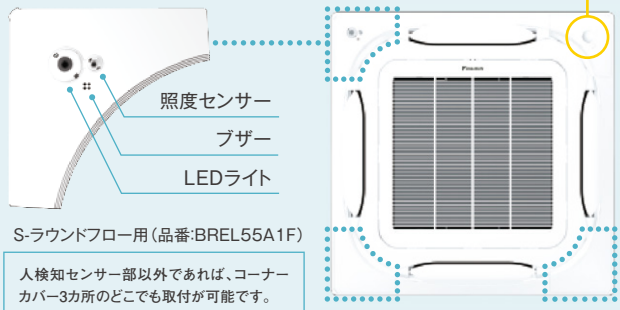

S-ラウンドフロー用(品番:BREL55A1F)

人検知センサー部以外であれば、コーナーカバー3カ所のどこでも取付が可能です。

S-ラウンドフロー エコパネル〈センシング〉

うれしいポイント

- 室内機パネルに取付けるだけのかんたん設置。
- エアコン本体から電気を供給するので、新たな電源が不要。電池切れの心配もなし。
- 設置場所を選ばず、広範囲を検知可能。

・LEDライトの照射時間およびブザーの発報時間は約60秒です。
・室内が暗い状態でないとLEDライトもブザーも作動しません。なお、暗さを検知してから約5分間は人を検知しても最終退出者とみなし、ブザーは作動しません。

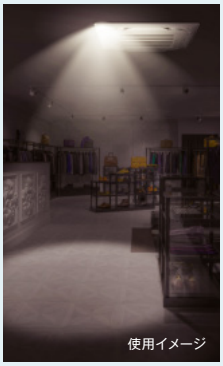
使用イメージ

他の室内機でも「みまもり」可能

S-ラウンドフロー以外の室内機でも別置きタイプで夜間みまもり機能を使用できます。
別置きタイプには人検知センサーが搭載されているので、「在室検知ON/OFF機能」や「不在時省エネ運転モード」も使用可能になります。



夜間みまもりキット
別置きタイプ
(品番:BREL1A1)


天井面への設置イメージ

※.エコ・ダブルフロー、シングルフロー、ワンダ風流、天井吊形のセンシングタイプでは、使用する人検知センサーをセンシングパネル(ユニット)、もしくは夜間みまもりキットのどちらかから選択可能です。

適用室内機

エコ・ダブルフロー、シングルフロー、ワンダ風流、天井吊形(P224・P280形除く)、ビルトインHi、天井埋込ダクト形(P224・P280形除く)

夜間みまもり機能以外にも「人検知センサー」を使って照明などの外部機器と連動運転も可能!

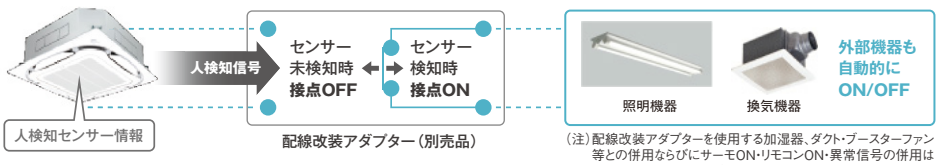

(注)配線改装アダプターを使用する加湿器、ダクト・ブースターファン等との併用ならびにサーモON・リモコンON・異常信号の併用は不可。ワンダ風流には適用しません。

2つのモード選択が可能

- センサー連動モード: 人検知の有無で外部機器のみをON/OFFする連動です。
- エアコン連動モード: エアコン運転の停止(OFF)に合わせて外部機器をOFFにする連動です。

風向個別設定・フラップ角度

対応機種については、主機能対応表(P.19〜20)および各室内機紹介ページの主機能一覧をご覧ください。

吹出口ごとに風向を個別に設定可能

S-ラウンドフローの場合、4つの吹出口ごとに風向を個別に設定することができます。

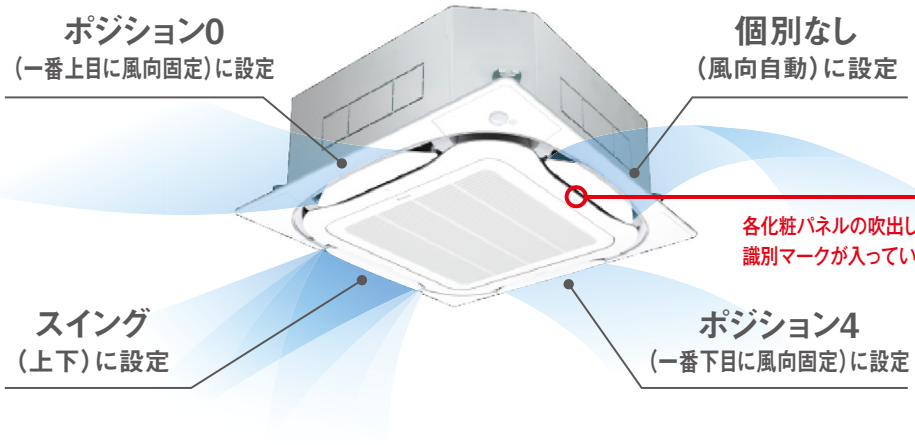

リモコンで簡単に設定可能です

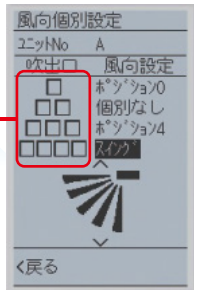

リモコン表示画面

個別設定一覧

- 個別なし(風向自動)
- ポジション0(一番上目)
- ポジション1
- ポジション2
- ポジション3
- ポジション4(一番下目)
- スイング

上記のうちから個別に設定可能

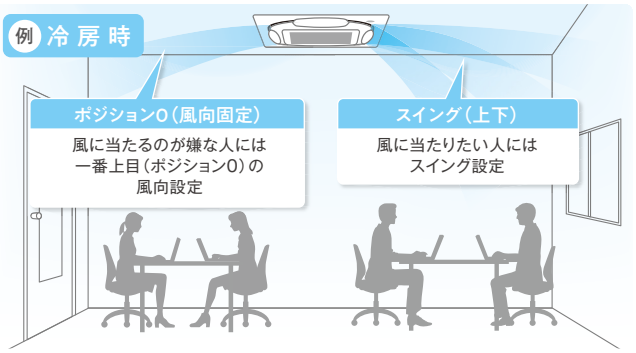

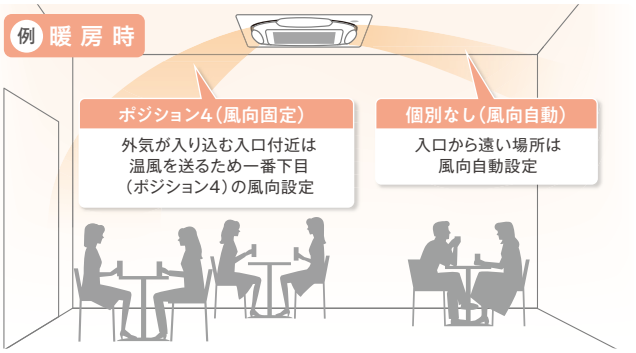

風がまっすぐ遠くまで届く「新ワイドフラップ」

従来に比べて面積を約2倍に拡大し、より遠くまで風を届けられるようになりました。

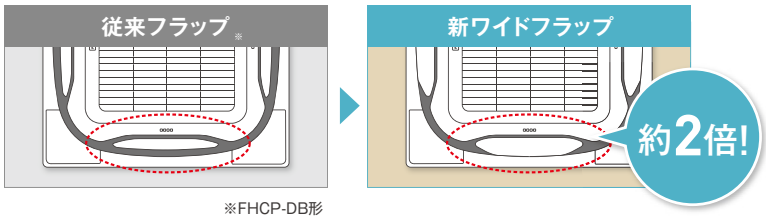

※FHCP-DB形

天井汚れを抑制する新ワイドフラップの新構造

フラップの両端を細くすることで、天井汚れの原因となるフラップ両端の気流を下方に逃がします。



吹出し角度の範囲拡大でさらに快適

フラップ角度を上げても気流が十分に通る経路を確保し、より水平な吹出し角度・可動範囲を実現しました。

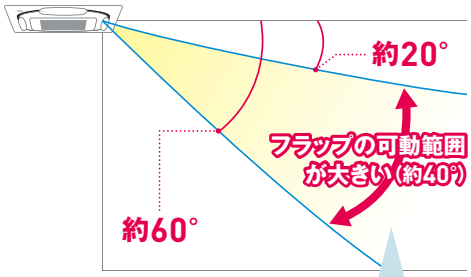

可動範囲が大きいから…
- 広い範囲に風が届く。
- 40°の幅広い可動範囲で、5段階の風向設定ができる。

従来フラップ角度※
一番上目設定でも30°まで

※FHCP-DB形

新フラップ角度
より水平な20°吹きを実現

しかも 20°吹きでも天井汚れを抑制します。

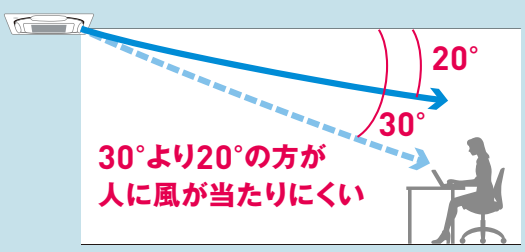

「風向設定を一番上目設定にしたとき」や、「人検知センサーが人を検知したとき」に、人に風が当たりにくい。

別売品（気流・温度改善）

風量調整キット

“私のところは風をやさしく”を実現

吹出口を選んで、その吹出口だけ微風にできる「風量調整キット」。
従来の吹出口閉鎖材のように吹出口にはめ込んで使用するキットです。
1台のエアコンで、通常の吹出口と微風の吹出口を作り出すことが可能です。



（品番）KDBW55A160
吹出口に設置

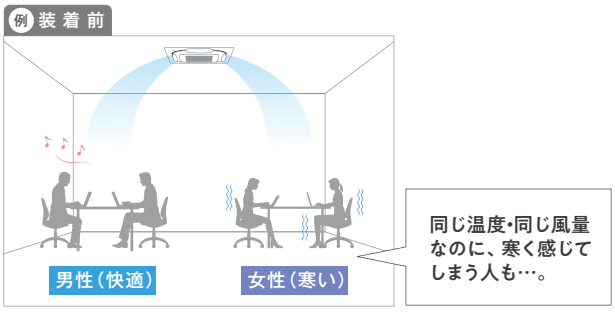

●風量調整キットは同時に2カ所の吹出口に取付可能です。その際は風量調整キットを2個お買い求めください。2カ所の吹出口取付パターンについてはP.57の吹出口閉鎖材キットの2方吹出しパターンと同条件になります。

風向調整キット

届きにくい場所にも風を送る

部屋の形状などで風が届きにくい場合、外付けで風の向きを調整できる「風向調整キット」。
斜め方向など自由な方向へ風を届けることが可能です。



（品番）KPWP55A160
吹出口に設置

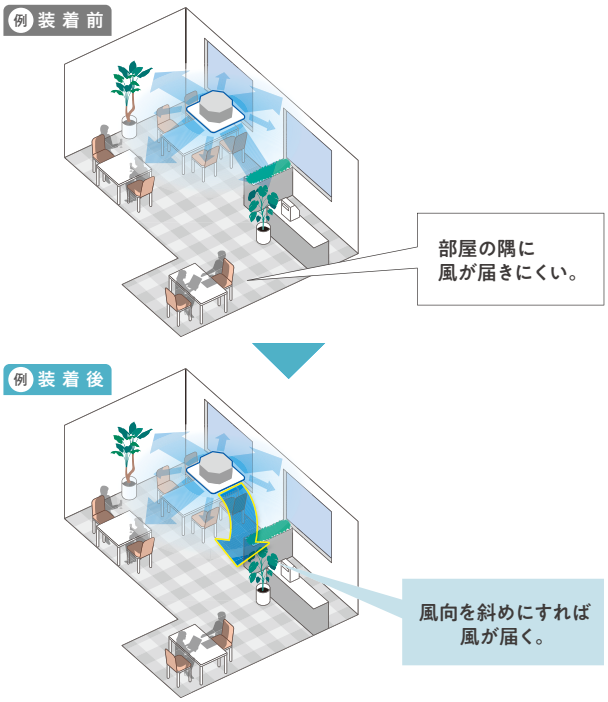

●風向調整キットは同時に4カ所の吹出口に取付可能です。その際は風向調整キットを4個お買い求めください。

ワイヤレス温度センサー　※S-ラウンドフローのみ適応

最適温度にしたい場所が選べる

通常、室内機もしくはリモコンで行う室温の検知を、好きな場所から行える「ワイヤレス温度センサー」。
その空間を最適温度にするようエアコンが運転します。

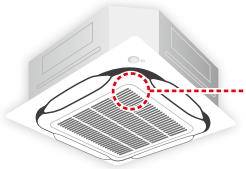

（品番）受信機:BRYW1A1-2
ワイヤレス温度センサー（受信機）を室内機本体に取付け。
※同時運転マルチの場合は親機に取付けてください。

送られてきた温度に合わせて制御



（品番）送信機:BRYW1A1-1
ワイヤレス温度センサー（送信機）を壁面や机に固定設置。

通　　信 ： 2.4GHz帯
通信距離 ： 10m
外形寸法 ： 直径67mm　高さ15mm
電　　池 ： ボタン電池（寿命約2年）
使用環境 ： 温度0~40℃、湿度10~85%
●送信機1台に対し、受信機4台まで接続可能。

環境に配慮した省エネ設計



新冷媒R32を採用※2

時代の変遷とともに、エアコンの冷媒も変化

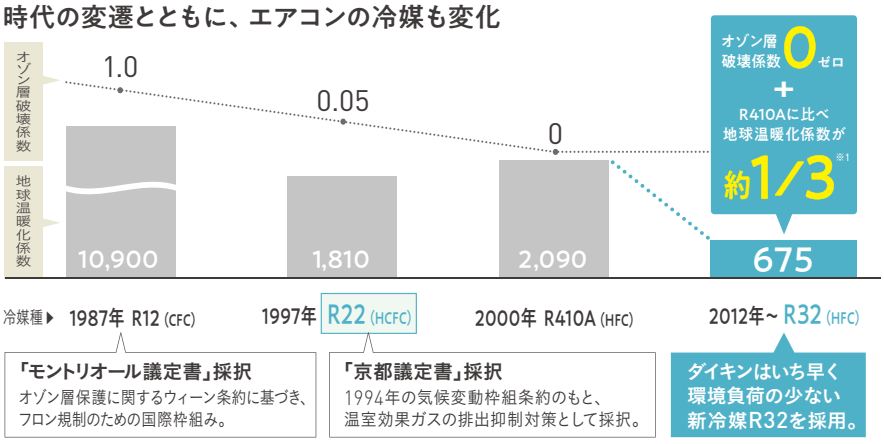

冷媒種▶ 1987年 R12（CFC）　1997年 R22（HCFC）　2000年 R410A（HFC）　2012年～ R32（HFC）

「モントリオール議定書」採択
オゾン層保護に関するウィーン条約に基づき、フロン規制のための国際枠組み。

「京都議定書」採択
1994年の気候変動枠組条約のもと、温室効果ガスの排出抑制対策として採択。

ダイキンはいち早く環境負荷の少ない新冷媒R32を採用。

※1.「IPCC第4次評価報告書」地球温暖化係数（GWP）100年値。地球温暖化係数（100年値）：2,090（HFC410A）と675（HFC32）の比較。
※2.Eco-ZEASシリーズのP224・280形除く

R22冷媒は、2020年に実質全廃となります。

R22（HCFC）冷媒には、オゾン層を破壊する成分が含まれているため生産量が大幅に規制されており、2020年には実質全廃※となります。
そのためR22冷媒は2015年以降は品薄状態となっており、R22を使用しているエアコンが故障した場合、修理までに時間がかかる可能性があります。

※モントリオール議定書およびオゾン層保護法に基づき、HCFC（R22冷媒）の生産量は、2015年には基準年（1989年）の10%に規制され、2020年には実質全廃となります。

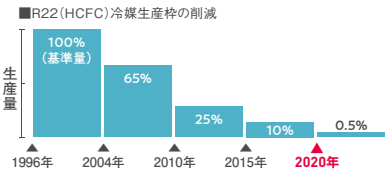

ダブルマイクロチャネル熱交換器 ※室外機P112～P160形に適用。

平成29年度
（公社）日本冷凍空調学会
技術賞

環境性・省エネ性を高めるダイキン独自の技術を採用

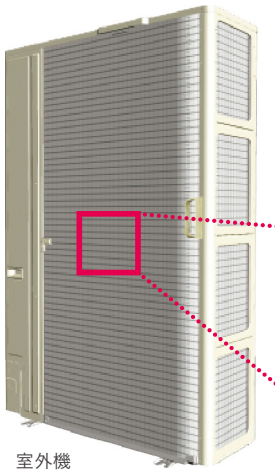

室外機

従来の熱交換器

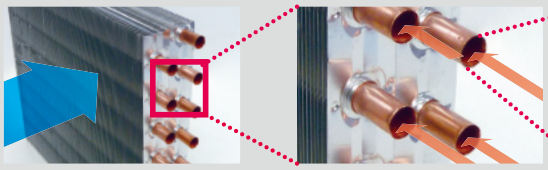

空気の流れ　冷媒の流れ

冷媒流路（冷媒が流れる穴）の径は約7mm



マイクロチャネル熱交換器 扁平多穴伝熱管の採用で、熱交換面積をアップし、省エネを実現。

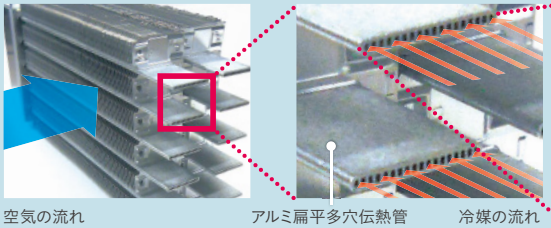

空気の流れ　アルミ扁平多穴伝熱管　冷媒の流れ

冷媒流路（冷媒が流れる穴）の径は1mm未満

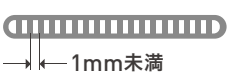

さらに
伝熱管を扁平にすることで、空気の流れがよくなり、熱交換効率がアップ。

15年前のインバーター機との比較で消費電力量最大60%※1省エネ（当社比）

※1.当社試算：当社インバーター機（SZYCP140M、2003年発売）と新機種（SSRC140BC）との比較。更新前空調機がメンテナンスを行っていない場合の経年劣化（汚れ等）、1年間フィルター清掃しない場合の目詰まりによる電力量悪化を推定し試算したもの。FIVE STAR ZEASの消費電力はEco全自動運転、OSCAR制御、フィルター自動清掃の効果を反映したもの。JIS B8616:2015（東京・店舗）に基づく「APF（2015）算出」における年間消費電力量の削減において。

省エネ節電機能（リモコン設定）

対応機種については、主機能対応表（P.19～20）および各室内機紹介ページの主機能一覧をご覧ください。

※接続する機種によってリモコンの画面表示は異なります。



ムダをなくして省エネ設定

■設定温度自動復帰

元の設定温度に自動で復帰

一時的に設定温度を変えても、一定時間後には元の設定温度に自動で戻り、効かせ過ぎを防ぎます。



飲食店（客席）の設定例（冷房の場合）

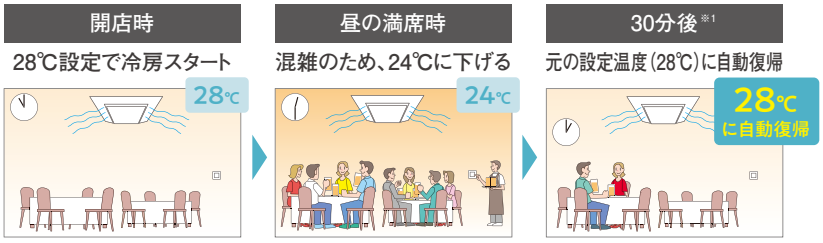

※1. 60分後、90分後、120分後の設定も可能。

■設定温度範囲制限

設定温度の上限・下限制限が可能

不特定多数の人がリモコンを操作できる場合、冷房時の下限、暖房時の上限制限をしておけば安心です。





■スケジュールタイマー※2

状況に合わせた運転、停止や、温度設定のスケジュール管理が可能

※2.集中管理機器接続時には、スケジュールタイマーの画面は表示されません。集中管理とスケジュールタイマーを併用される場合は、現地設定による変更が必要です。



運転のスケジュールを曜日ごとに1日8回まで設定可能。

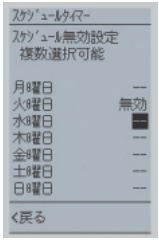

特定の曜日だけ無効にすることも可能。

快適さを損なわずに節電を実現

■スマート学習節電 ダイキンONLY1※3

自動でかしこく15%節電※4

使うたびに学習してかしこく進化

通常の節電設定だと、定格消費電力を100%として能力をセーブするため、負荷が小さい日はピークカットを行わない場合があります。
（節電80%設定で、当日負荷が定格の70%の場合など）

※3.店舗・オフィス用エアコン。過去の運転データから予測されたピーク消費電力を100%としてピークカットを行う機能において。
※4.最大出力を85%と設定した場合の最大消費電力において。

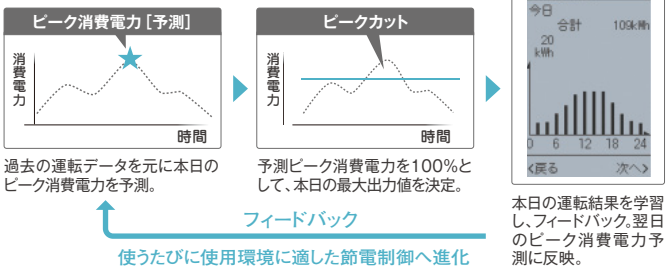

■節電スケジュール 手動で節電

曜日、時間帯別にデマンド設定が可能

曜日ごとに、4パターンの時間帯別でデマンド率（最大出力）の設定が可能。

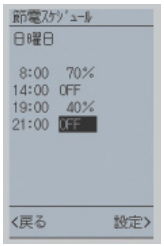

■マニュアル節電 手動で節電

40%～100%の間で5%刻み

13段階できめ細かいデマンド設定が可能

スマート学習節電ならびにスケジュール節電においても対応します。

（注）節電運転中は、室内温度が設定温度に至らない場合があります。冷房時は「自動風あて」機能を、暖房時は「自動風よけ」機能の併用をおすすめします。（人のいない場所でのご使用の場合は、必ず本設定が解除されている事を確認してください）

リモコン（直感操作）



新デザインで直感的な操作を実現

1 運転／停止ボタン
いちばん目につく中央上部に大きく配置

2 上下ボタン
設定温度などを変更

3 左右ボタン
「風量」「風向」など設定項目を選択

操作ボタンは5つだけ 見やすく分かりやすい!



NEW BRC1G2

■用途・ユーザーに合わせて選べる4つのモード

標準モード
使用頻度の多い項目のみを表示。（工場出荷時）



詳細モード
温度設定・風量風向など全ての項目を表示。



かんたんモード
最低限の機能だけを表示。



ホテル向けモード
多言語対応で外国人の方もストレスなく操作可能。



■使う人に合わせた画面のカスタマイズが可能

選べる4つの言語
- 日本語
- 英語
- 中国語
- ピクトグラム（絵文字）

日本語のほか、利用頻度の高い英語、中国語とピクトグラム（絵文字）の4つが選べます。

英語表示例



メニュー画面の表示項目が変更できる
- 詳細表示
- 標準表示
- 表示なし

「詳細表示」ではすべてのメニュー（最大34項目）、「標準表示」ではよく使うメニューのみ（最大13項目）を表示。メニュー項目を表示しないようにも設定できます。

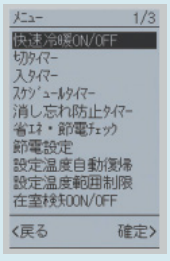

画面の表示内容が選択できる
- 外気温
- 室温
- 連絡先電話番号など

右記画面の赤枠内に、任意の項目を表示できるのが「お好み表示」。
9項目の中から最大2項目が選べます。（標準モードの場合は最大1項目）



例えばこんなシーンでこんな使い方!

■たとえば店舗で



「リモコンに細かい機能はあるみたいだけど、表示するのはよく使う機能だけで十分」

標準モード＋**メニュー標準表示**がおすすめ!

- 使用頻度の多い項目にしぼって表示、操作が可能
- 余計な機能をそぎ落として、シンプル操作

■たとえば宿泊施設で



「画面もボタンも日本語で書いてあるから操作できない…」

ホテル向けモードがおすすめ!

- 宿泊されるお客様自身でも簡単に言語選択可能
- 言語は日本語、英語、中国語、ピクトグラム（絵文字）から選択

■たとえば介護施設で



「文字が小さくて見にくい」
「リモコンの設定を変更してしまいそうで怖い…」

かんたんモードがおすすめ!

- 設定温度、運転モードのみを大きく表示
- メニューは表示をしないので、誤って設定変更する心配もなし

※かんたんモードでは自動的にメニュー表示がなしになります。

対応機種については、主機能対応表(P.19〜20)および
各室内機紹介ページの主機能一覧をご覧ください。

リモコン名称・部屋名表示

リモコンの名称や、設置した部屋名などを任意に表示可能。
ラベルやシールを貼って識別する必要がありません。

例)事務室、会議室など



※使用できる文字に制限があります。

サービス連絡先表示

エアコン導入の数年後には取扱い説明書やサービス連絡先が不明になることも…。
こんなトラブルもリモコンが解決!

購入販売店名と電話番号が入力できます。

●安心保証リースで導入の場合は
リース会社の電話番号を入力します。
(フリーダイヤル:0120-34-4186)



スマートフォンで現地の設定も簡単

専用アプリをダウンロードしたスマートフォンをリモコンにかざすだけで画面表示も設定も変更可能。
現地での設定作業を効率化します。

主な設定項目

画面のカスタマイズ／時計設定／スケジュールタイマー／言語切換／
リモコン名称(場所表示)／連絡先名称／現地設定／集中アドレス設定
など



(注)専用アプリは当社指定の販売店のみ使用可能です。詳細は当社営業窓口にご相談ください。
(注)スマートフォンによる設定にはNFC機能を搭載したAndroid端末が必要です。推奨機種:Xperia XZs、Xperia Z5、arrows M04　OS:Android 5.0〜7.1.2

インテリアにあわせてブラック色も登場

シックなインテリアにも、フィットします。



NEW BRC1G2K



エアコンの設置台数が多い場合には 省ナビフロアリモコン がおすすめ

複数の室内機を1つのリモコンで簡単に操作できます。

リモコンが多すぎてどれを操作していいかわからない!

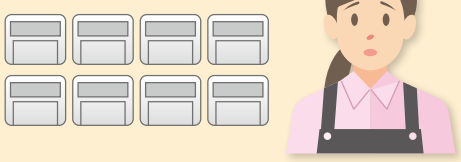

省ナビフロアリモコンなら最大8グループの室内機を1つのリモコンで操作!

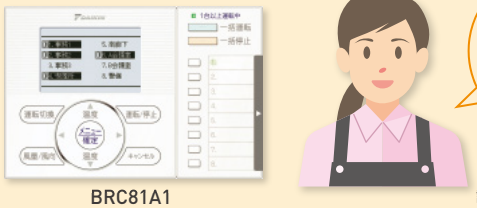

BRC81A1

詳細はP.145をご参照ください。

タフネス設計



輸送から搬入まで様々な場合を想定した試験を実施

■輸送での震動が与える影響をテスト

長距離輸送でも安心!

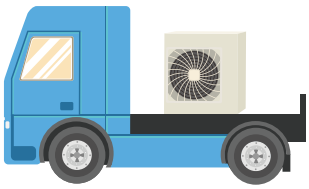

■落下時の強度をテスト

搬入時のことも考慮



■大雨でも浸水させない防水設計をテスト

設置場所を選ばない!

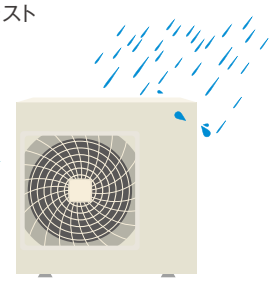

様々な環境での使用を想定した安心設計

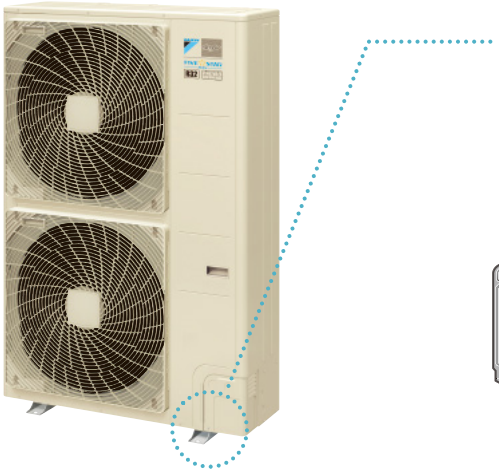

■据付け脚をネジで締結

底フレームと据付け脚をネジで締結し、強度を確保

FIVE STAR ZEASシリーズのP80～P160形に適用
Eco-ZEASシリーズのP112～P280形に適用

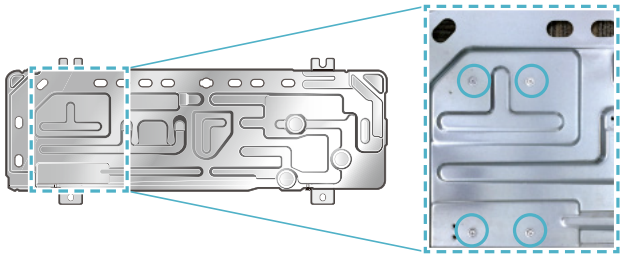

■プリント基盤全体を強力コーティング

万一のトラブルを防止

湿気や微細な浮遊塵埃から万一のトラブルを防ぐため、
プリント基板全体にコーティング剤を施しています。

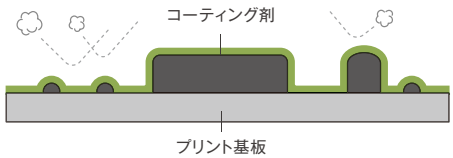

■据付け脚の強度を向上

室外機の引き倒し試験を実施

前面からの強風を想定した引き倒し試験を実施し、
据付け脚の強度を向上しています。

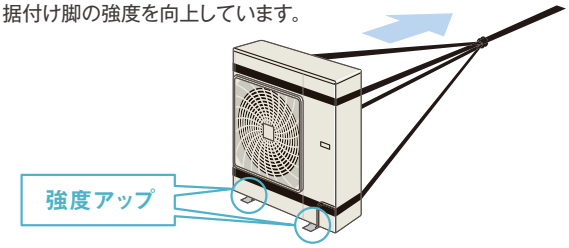

冷房

■高い外気温でもタフネス冷房

外気温50℃※1まで冷房運転可能

外気温43℃※1まで定格冷房能力キープ

■冬場の冷房ニーズにも対応

外気温−15℃※1まで運転可能

※1. 乾球温度において。

■室外機プリント基盤の冷媒冷却 ダイキンONLY1

高外気温時でも高い冷房能力を発揮することができるダイキン独自の冷媒冷却方式

（FIVE STAR ZEASシリーズのP80～P160形に適用
Eco-ZEASシリーズのP112～P280形に適用）

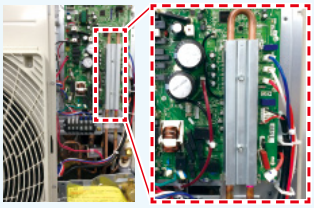

冷媒冷却でプリント基板を保護し、高外気温でも高い冷房能力を維持します。

暖房

■低い外気温度でもパワフル暖房 寒冷地運転対応

外気温−25℃※1まで暖房運転可能

外気温−7℃※1まで定格暖房能力キープ※2

※1. 乾球温度において。 ※2. 着霜を考慮しない場合の能力（ピーク時）。FIVE STAR ZEASシリーズP140形において。

■霜着き状況に応じて最適デフロスト運転

デフロスト運転学習機能を搭載

外気の条件によって、室外機に霜が付着する量やスピードは変化します。
ダイキンのデフロスト運転は「霜取りに要した時間」、「外気温度」、「熱交換器温度」を検出しながら運転条件を算出。かしこく学習しながら、理想的なデフロスト運転に近づけていきます。

デフロスト運転とは



室外機の熱交換器に付着した霜を取り除くために、定期的に暖房を中断して霜取りを行う運転のことです。

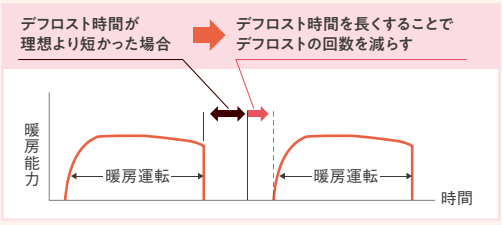

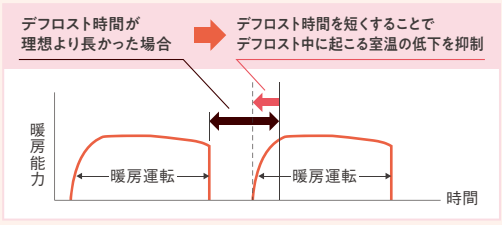

■停止後の余った熱を利用して、翌朝すばやく暖める

余熱再利用運転

暖房運転停止後の室内に残った無駄な熱を利用して前夜のうちにデフロスト（霜取り）運転を行うので、翌朝の暖房運転において、すばやく立上がります。

（注）余熱再利用運転には約0.15kWhの電力を消費します。（室外2℃、室内20℃時、室外機P160形において）

●「余熱再利用運転」には現地設定が必要です。詳細はP.252をご参照ください。



■低外気温時の室外機の凍りつきを抑制



室外機底フレームの凍りつきを抑制

11カ所の排水口と水が流れやすい構造で、霜取りで融けた水をすばやく排出。（FIVE STAR ZEASシリーズのP80～P160形、Eco-ZEASシリーズのP112～P160形に適用）

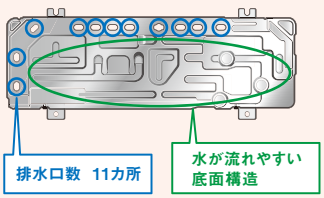

寒冷地での使用を考慮した構造設計

雪溜まりを抑制するケーシングを採用。
（FIVE STAR ZEASシリーズのP80～P160形、Eco-ZEASシリーズのP112～P160形に適用）

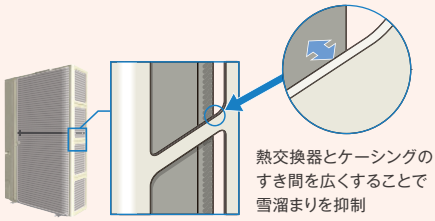

特殊条件にも配慮



高顕熱対応モード

除湿が必要ない機械室などでは、省エネ優先運転が可能

顕熱負荷を処理することで圧縮機の最低負荷運転範囲を拡大し、中間期～冬期における発停を最小限に抑えて運転効率を高め、より省エネ運転を可能にします。（リモコン現地設定）

●運転可能温度範囲は通常モードと同じです。

（注）無人基地等のサーバールームには、設備用の「電算機室用エアコン」を設置してください。（詳細は技術ガイドなどでご確認ください。）

（注）対人用の冷暖房装置のため、機器の保存等の特殊用途には使用しないでください。

室外機の低騒音設定

■リモコンで簡単に「静音モード」を設定可能

リモコンメニュー画面から30分単位で開始・終了時刻を自由に設定可能。静音モードでは能力を抑え、室外機の静音性を優先して運転します。

（注）静音モードでは、夜間低騒音設定の「レベル2」同等の音になります。（工場出荷時）
※現地設定で夜間低騒音設定のレベル1、3同等の音にも設定可能です。



リモコン画面

●下記運転音は冷房時です。　（音圧レベル※1）

容　量		P45	P50	P56	P63	P80	P112	P140	P160	P224	P280
定　格	FIVE STAR ZEAS	42	42	43	46	46	48	51	51	–	–
	Eco-ZEAS	42	42	43	46	48	51	54	55	60	61
静音モード（工場出荷時）	FIVE STAR ZEAS	42	42	42	42	42	42	42	42	–	–
	Eco-ZEAS	42	42	42	42	43	43	45	48	53	53

青字：環境基本法（住宅地域：夜間45dB（音圧レベル）以下）をクリア
緑字：環境基本法（商業地域：夜間50dB（音圧レベル）以下）をクリア
※1. 運転音はJIS B8616:2006規格に準拠し、無響室換算したときの値です。

■能力優先設定を組合せることが可能

「静音モード」「夜間低騒音設定」で設定されている時間帯でも、負荷が高くなった時には、負荷にあわせて能力を優先する設定が可能です。（リモコン現地設定）

（注）能力優先モードに設定の場合、使用条件・運転条件によっては45dB（音圧レベル）を上回る場合があります。

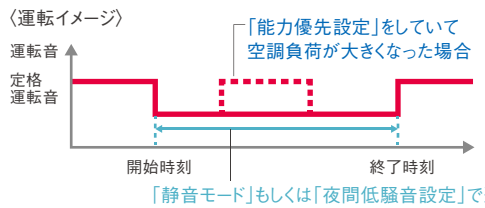

■現地設定の「夜間低騒音設定」では静かさのレベル選択が可能

リモコン現地設定で3つの静かさのレベル（Level1、2、3）を選択可能。（ただし開始時刻は夜8時か夜10時、終了時刻は翌朝6時か8時で組合されたパターンからの選択となります）

●下記運転音は冷房時です。　（音圧レベル※1）

容　量			P45	P50	P56	P63	P80	P112	P140	P160	P224	P280
定　格		FIVE STAR ZEAS	42	42	43	46	46	48	51	51	–	–
		Eco-ZEAS	42	42	43	46	48	51	54	55	60	61
夜間自動低騒音	Level 1	FIVE STAR ZEAS	42	42	43	45	45	45	45	45	–	–
		Eco-ZEAS	42	42	43	45	46	45	48	50	56	56
	Level 2	FIVE STAR ZEAS	42	42	42	42	42	42	42	42	–	–
		Eco-ZEAS	42	42	42	42	43	43	45	48	53	53
	Level 3	FIVE STAR ZEAS	39	39	39	39	39	40	40	40	–	–
		Eco-ZEAS	39	39	39	39	40	42	42	45	50	50

青字：環境基本法（住宅地域：夜間45dB（音圧レベル）以下）をクリア
緑字：環境基本法（商業地域：夜間50dB（音圧レベル）以下）をクリア
※1. 運転音はJIS B8616:2006規格に準拠し、無響室換算したときの値です。

低騒音運転の工夫

「Vカットプロペラファン」を採用し、業界トップクラスの静かさを実現しました。

（FIVE STAR ZEASおよびEco-ZEASシリーズP40～P160形において）

白鳥の生態模倣による省エネ・静音技術

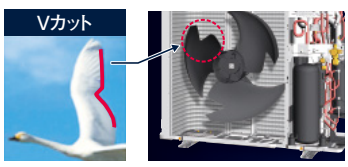

ローテーション運転 ※2 ※3 ※4 ※5 & バックアップ運転

機器の長寿命化を図り、万一のトラブルに備える

機械によって運転時間が偏らないよう、1系統ずつを順番に休ませるローテーション運転が可能です。
また、万一1系統にトラブルが生じた際は、残りの停止中の1系統が自動でバックアップ運転を開始。
24時間空調が必要な場所などに最適です。

ローテーション運転（設定例）※設定例は2系統接続の場合を示します。

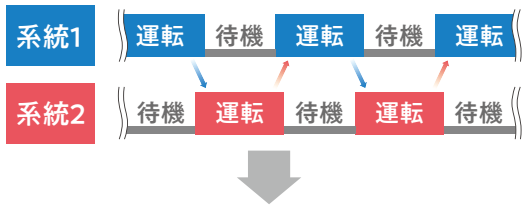

系統1、2が順番に運転（ローテーション運転）を行いつつ、
万が一のバックアップも実現。

バックアップ運転

系統1で運転をしている際に、
系統1が故障し、異常停止すると
系統2が運転を開始します。

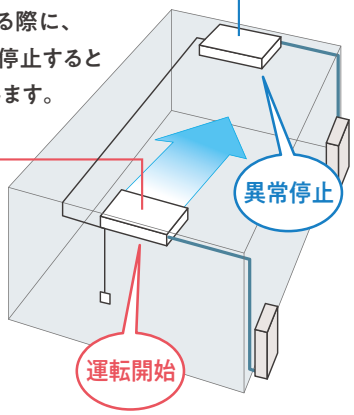

※2. 1系統ずつ停止させる運転です。適切な負荷選定を行ったうえでご使用ください。
※3. ベンティエール（全熱交換器）との連動はできません。
※4. 2系統以上を1リモコンでグループ制御を行った場合のみ設定可能です。
※5. ローテーション間隔は12h、24h、48h、72h、96hから選択可能です。

冷暖設定温度一定制御

冷房と暖房の設定温度を切換えずに冷暖自動運転

従来の冷暖自動運転では、冷暖房が切換わるときに設定温度も自動変更されますが、
冷暖設定温度一定制御の場合には、設定温度を変更しません。

例 設定温度26℃（冷房）運転の場合



冷房
26℃設定

冷暖房切換

用途に合わせて2通りの設定方法が
選べるようになりました。
（現地設定）

室温が下がったら暖房運転に切換

冷暖設定温度一定制御

設定温度を変更せず、
一定のままで冷暖自動
運転が可能。



暖房 26℃設定
設定温度
一定のまま

従来の冷暖自動運転

冷房⇔暖房に運転が
切換わるとき、
設定温度も自動変更。



暖房 21℃設定
設定温度が
自動で変更
冷房→暖房は−5℃、暖房→冷房は+5℃

※現地設定が必要です。
※空調する部屋にリモコンが設置されている場合に使用できます。
※ワイヤレスリモコン使用時には、本制御は使用できません。
※床温度センサーが無効となります。
※機械室など発停頻度の高い場所では使用できません。
※設定温度の表示を一定にしますが、室温を一定に保つ制御ではありません。
●恒温室を実現する機能ではありません。

冷専モード

冷房専用機として使用可能

年間を通して冷房運転を行うニーズにお応えするため、冷房専用機としての使用が可能です。（現地設定）

設置・施工



コンパクト・軽量な室外機

狭い場所への設置に配慮したコンパクト設計

省エネ性の向上にともない室外機が大型化する傾向にあるなか、
オールアルミ製のダブルマイクロチャネル熱交換器の採用※1により室外機のコンパクト・軽量さを維持。

※1. FIVE STAR ZEASおよびEco-ZEASシリーズP112~P160形に採用。

FIVE STAR ZEAS

FIVE STAR ZEASも
コンパクト・軽量

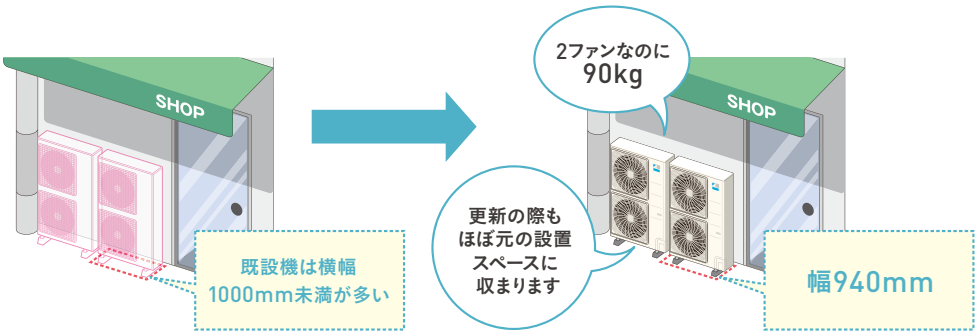

FIVE STAR ZEAS
Eco ZEAS

設置スペース
コンパクト※2

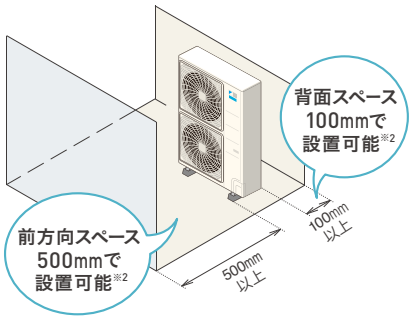

しかも…

外気温
43℃※3まで
定格冷房能力キープ

外気温
50℃※3まで
冷房運転可能

※2. FIVE STAR ZEASシリーズのP80~P160形およびEco-ZEASシリーズのP112~P160形において。
上、左右方向が開放の場合です。
高外気温時には冷房能力が低下する場合があります。
※3. 乾球温度において。

Eco ZEAS

軽量さ
業界No.1※4

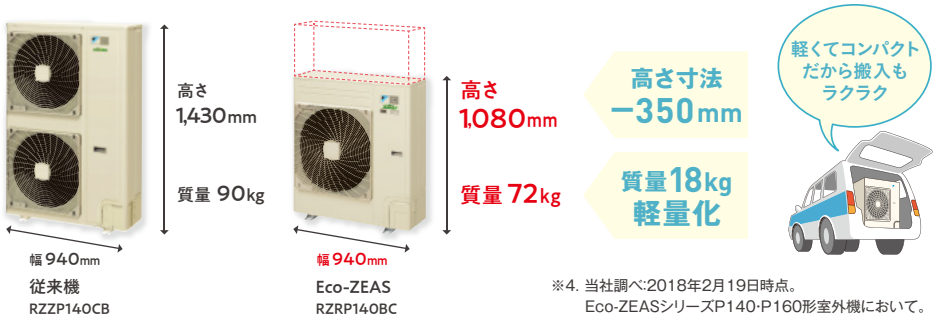

※4. 当社調べ:2018年2月19日時点。
Eco-ZEASシリーズP140・P160形室外機において。

施工性・メンテナンス性に優れたS-ラウンドフロー室内機

■アジャスターポケット採用

“アジャスターポケット”を採用し、
パネルを外さずに本体の調整が可能。

S-ラウンドフロータイプ、エコ・ダブルフロータイプ、
シングルフロータイプ、ショーカセに採用。

天井面とパネルの水平レベルを
微調整する作業が簡単に。

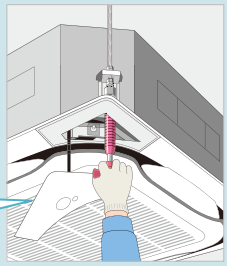

■吊り位置の固定が簡単

付属の固定材で位置を決められるから
吊り作業時に便利。



■コーナーカバーの取外しが簡単

“ネジが無く、工具いらずで
簡単に取外し可能。



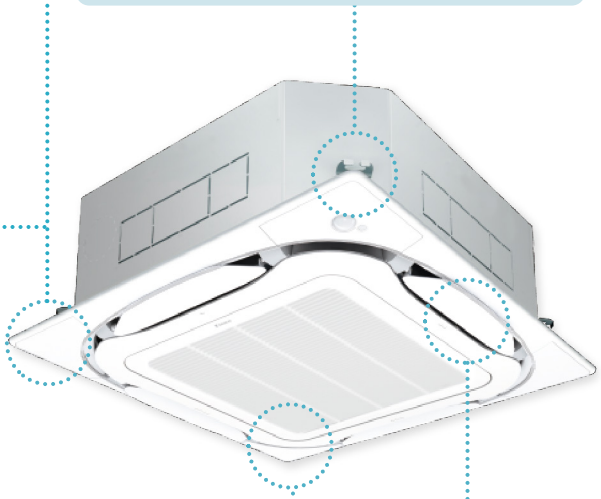

■パネルの仮掛けが簡単

通常使用の2ヵ所に加えて、
さらにコーナーに4ヵ所の仮
掛けフックを採用。

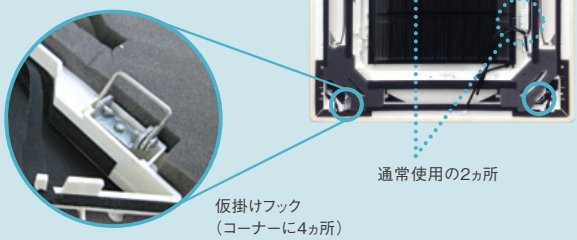

通常使用の2ヵ所

仮掛けフック
（コーナーに4ヵ所）

■フラップの清掃が簡単

工具レスで取外し可能。植毛レスで洗うのも簡単。



■室内機の上吊りが可能（別売品）

別売品の上吊り金具を使用することにより、室内機
の上部で吊ることが可能に。現場の状況に合わせて
吊り方が選択できます。

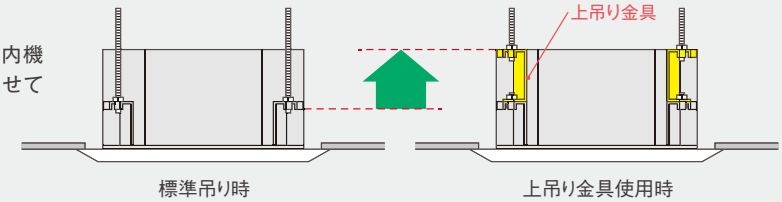

設置・施工

FIVE STAR ZEAS
Eco ZEAS

Quick & Quality
（工期の短縮）　（高品質な施工）



配線はそのまま。2通り（2線式・3線式）の連絡配線方式に対応

2線式 内外配線2線化キット（別売品）で2線式の更新にも対応

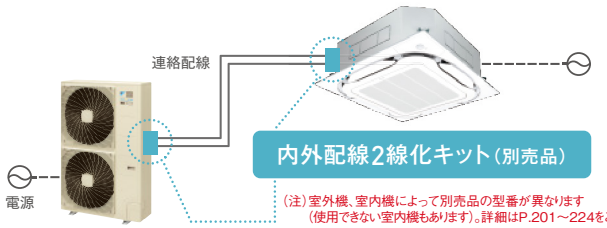

（注）室外機、室内機によって別売品の型番が異なります
（使用できない室内機もあります）。詳細はP.201～224をご覧ください。

3線式 既存の3線式はそのまま流用可能

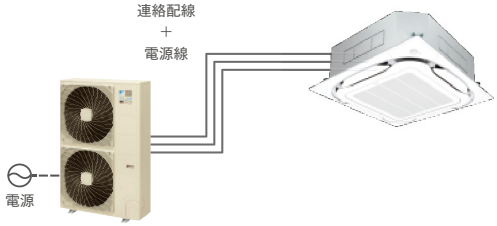

さらに

電源端子台が低いから、
既設電源線を再利用した
更新作業もスムーズ

※当社従来機との比較

●電源端子台高さ（5馬力の場合）

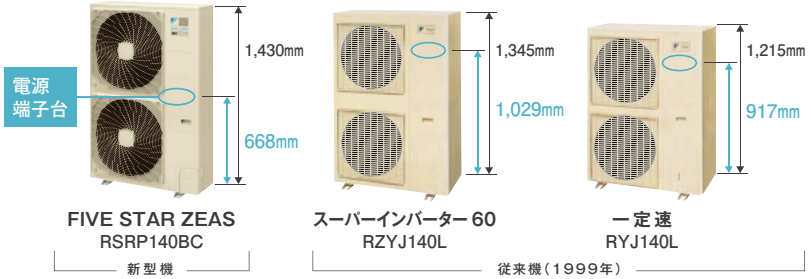

FIVE STAR ZEAS	スーパーインバーター60	一定速
RSRP140BC	RZYJ140L	RYJ140L
新型機	従来機（1999年）	

配管はそのまま。全ての配管が再利用可能※

※ダイキン純正品の場合。尚、腐食などにより老朽化した配管は新設が必要です。

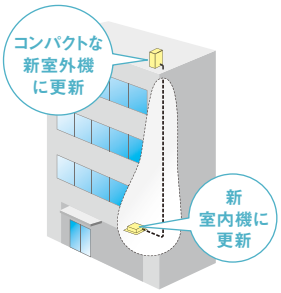

こんな場合は特に便利

- 配管が埋込まれているなど新規配管が困難
- 室外機が屋上や壁面に設置されている
- 複数台を同時に更新

配管サイズφ19.1とφ22.2のO材が使用可能

● P112～P160形は、配管サイズφ19.1×t1.0のO材が使用できます。

GHPも既設配管再利用可能※

※既設エアコンがGHPの場合は必ず配管洗浄を行ってください。
その他、詳細はP.237～248をご覧ください。

（注）既設配管のサイズ、使用条件についてはP.237～248をご覧ください。
また既設エアコンがポンプダウンできない場合は、冷媒回収機による
冷媒回収を厳守してください。

冷媒回路の耐久性を強化し、既設配管を洗浄レスで再利用可能

圧縮機故障時も洗浄レス

冷凍機油の強化
酸捕捉剤を添加し、腐食の原因となる
酸（塩素イオン）を溶解します。

**腐食に強い
新電子膨張弁の採用**

圧縮機の信頼性を確保
固形異物除去のフィルター・アキュームレーター
装着などで、耐久性を強化しています。

（注）ポンプダウンできない場合、既設配管長さにより更新拡張ユニット（別売品）が必要です。詳しくはP.221～222をご覧ください。

集中制御配線が室外機渡りも可能に

内外配線2線化キットを使うことで室外機渡りにも対応。

室外機渡り方式　ダイキンビル用マルチ（室外機渡り）と同じ建物などで配線施工が簡単

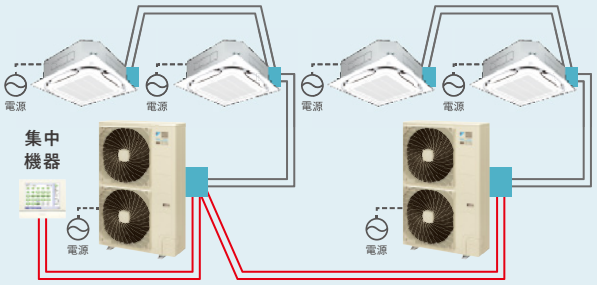

（注）各室内機ごとに電源が必要です。
（注）室外機、室内機によって別売品の型番が異なります（使用できない室内機もあります）。
詳細はP.201～224をご覧ください。

室内機渡り方式　別売品なしで室内機渡り方式も可能です

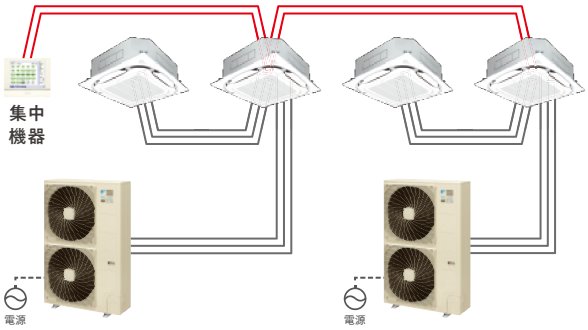

分岐接続もロウ付け不要で簡単施工&時短

「プレジョイントシステム」で分岐接続時の作業時間を抑え、施工品質も向上。



プレ加工でロウ付け不要

楽継とプレ加工エジョイントをスパナで締め付けるだけで施工が完了。ロウ付けは不要です。

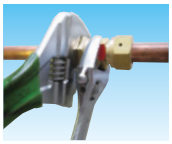

差し込み位置をマーキング

楽継の差し込み位置をプレ加工エジョイントにマーキング済み。現地の作業時間を短縮します。

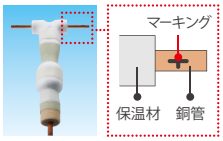

保温材を取付け済み

楽継にも分岐管にも保温材（厚み20㎜）が段差なく取付けられているので、保温作業が簡単です。

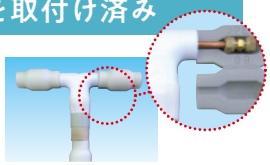

スマートフォンで簡単設定&時短

専用アプリをインストールしたスマートフォンをかざすだけで、画面表示や現地設定を簡単に設定可能。



〈設定書込画面〉

主な設定項目

画面のカスタマイズ（詳しくはP.35をご覧ください。）／時計設定／スケジュールタイマー／言語切換／リモコン名称（場所表示）／連絡先名称／現地設定／集中アドレス設定

※上記項目は、リモコン本体でも設定可能です。

（注）専用アプリは当社指定の販売店のみ使用可能です。詳細は当社営業窓口にご相談ください。
（注）スマートフォンによる設定にはNFC機能を搭載したAndroid端末が必要です。 推奨機種：Xperia XZs、Xperia Z5、arrows M04　OS：Android 5.0～7.1.2

S-ラウンドフロー

パネルバリエーション



全パネル共通機能

■全周吹き（ラウンドフロー）

ダイキンだけの360°全周吹きで部屋全体をムラなく快適に。

気流の死角をなくしたダイキン独自の360°全周吹き。気流が部屋全体に行き渡り、マイルドな送風で風当たりの不快感も低減します。

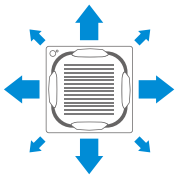

■アクティブ・サーキュレーション気流　ダイキンONLY1※

今までにない気流の組合せで、すばやく隅々まで快適に。

暖房時は「2方水平吹き」＋「4方下吹き」で足元から暖かさを広げ、冷房時は「2方水平吹き」＋「4方スイング」で涼しさをムラなく広げます。

※店舗・オフィス用エアコン 4方向カセットで運転開始時に2方吹きと4方吹きを組み合わせた運転において

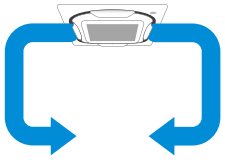

■センシング機能

人検知＆床温度のダブルセンサーで冷房時も暖房時も快適で省エネ。

「人検知センサー」が人のいるエリアを検知し、「床温度センサー」が床付近の温度を検知。センサー情報を元にフラップを独立制御して、快適な気流や風向きをコントロールします。

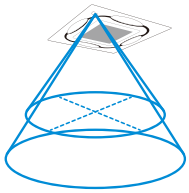

デザイナーズパネル　ダイキンONLY1※

■フラットなデザイン



Flat

吸込グリルの格子をなくした、フラットなデザイン。



Clean

すっきりした見た目で、汚れが目立たない、クリーンなパネル。



Round

吸込口周辺のシルバーリングが、気品あるテイストをプラス。

※店舗・オフィス用エアコン4方吹きカセットタイプの吸込口がフラットな形状において

エコオートクリーンパネル〈センシング〉／オートクリーンパネル

毎日、フィルターを自動で清掃

毎日1回、フィルターに付着したホコリを自動清掃し、ダストボックス内に回収。省エネと快適・清潔を両立できます。

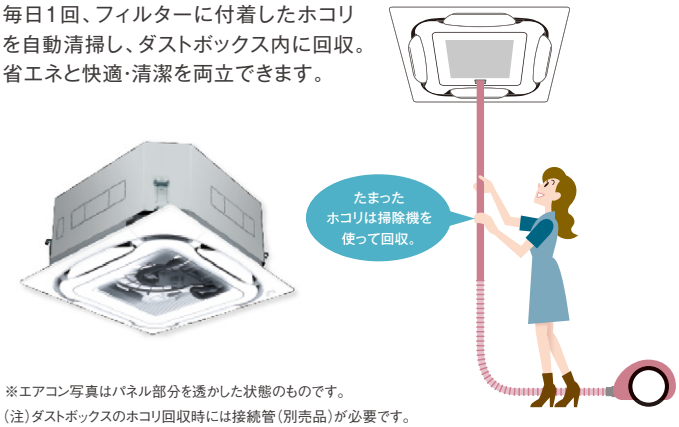

※エアコン写真はパネル部分を透かした状態のものです。

（注）ダストボックスのホコリ回収時には接続管（別売品）が必要です。

（注）オートクリーンパネルをご使用いただけない場所があります。詳細はP.48をご覧ください。

（注）オートクリーンパネル採用時は液晶ワイヤレスリモコンは使用できません。

エコオートグリルパネル〈センシング〉／オートグリルパネル

グリル・フィルターの清掃が簡単

電動昇降式で、グリル・エアフィルター清掃が、脚立なしで行えます。

■天井高さに合わせて下降長さが8段階に設定可能

天井高さの目安（m）	下降長さ（m）
2.4	1.2
2.7	1.6
3.0	2.0
3.5	2.4
3.8	2.8
4.2	3.1
4.5	3.5
5.0※	3.9

※気流到達距離は4.5mまでとなります。
P.57の「天井高さと吹出口使用数の目安」を参照ください。

液晶ワイヤードリモコン（BRC1G2）もしくは別売のオートグリル用ワイヤレスリモコン（BRC16A1）が必要です。

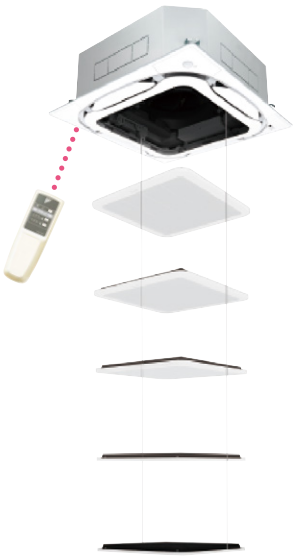

パネルバリエーション

			パネルに搭載する機能			パネル色			
			360°全周吹き	サーキュレーション気流	センシング機能	フレッシュホワイト	ホワイト	ベージュ	ブラック
FIVE STAR ZEAS	エコパネル		●	●	●	●	—	—	●
Eco ZEAS	標準パネル		●	●	—	●	●	●	●
フラットデザイン	デザイナーズパネル		●	●	—	●	—	—	—
フィルター自動清掃	エコオートクリーンパネル		●	●	●	●	—	—	—
	オートクリーンパネル	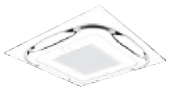	●	●	—	●	—	—	—
フィルター自動昇降	エコオートグリルパネル		●	●	●	●	—	—	—
	オートグリルパネル		●	●	—	●	—	—	—

さらにお悩みにぴったりの機能も選べる

■ストリーマ内部クリーン NEW

エアコンからでる空気を清潔に保てるように。

冷房運転や除湿冷房運転停止後に、室内機の乾燥運転を実施。
さらに室内機内部（熱交換器）にストリーマを照射し、ニオイやカビを抑えます。※1

※1.一般社団法人カビ予報研究室のカビセンサーを設置した室内機（SSRC140BC）で、ストリーマ内部クリーン有無の条件において。冷房運転（冷房運転8時間、運転停止16時間と想定）を4日間行った後のカビセンサーの菌糸長レベルを比較。（環境条件:27℃/70%、試験機関:一般社団法人カビ予報研究室、試験報告書番号:170706、171004）
（注）・ストリーマ内部クリーンには別売品「ストリーマ内部クリーンユニット」が必要です。
・待機電力低減機能との併用はできません。

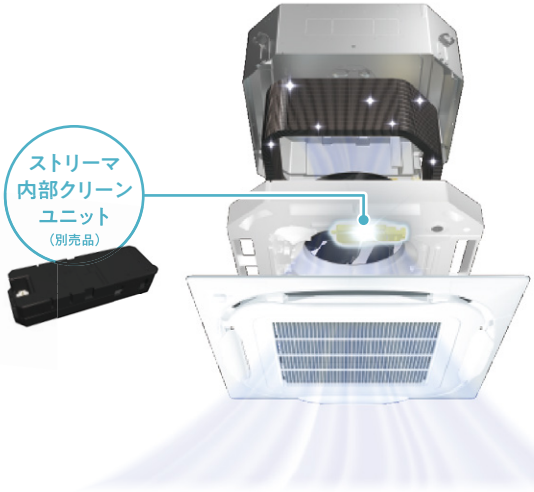

■夜間みまもり NEW

人がいないときまでお部屋を見守る。

夜間みまもりキットを取付けることで、人を検知するとLEDライトが作動。消灯後の歩行補助として使えるほか、ブザー音を鳴らすことも可能です。

（注）・夜間みまもりには別売品「夜間みまもりキット」が必要です。
・デザイナーズパネル、オートクリーンパネルとの併用はできません。
・待機電力低減機能との併用はできません。



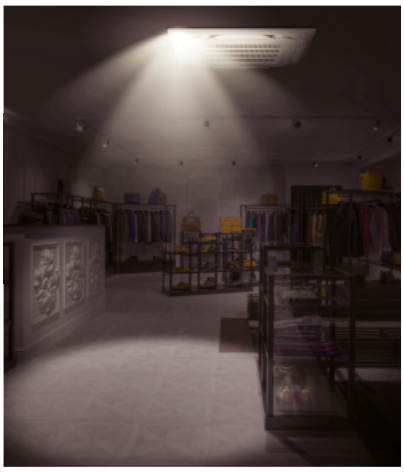

デザインZEAS

S-ラウンドフロー + デザイナーズパネル

ダイキンONLY1※

※店舗・オフィス用エアコン 4方吹きカセットタイプの 吸込口がフラットな形状において

FIVE STAR ZEAS

Eco ZEAS

清潔さ・美しさにこだわる空間に。



Flat

吸込口の格子をなくしたフラットなパネルが、見た目のノイズを軽減してインテリアにすっきり調和します。



Clean

格子がないからホコリが付着しにくく、表面がフラットだから汚れが目立たない。清潔さ・美しさにこだわる空間にこそお薦めしたいエアコンです。



Round

吹出口がリング状に結ばれたラウンドフロータイプは、ダイキンの快適さの象徴。さらに、吸込口周辺のシルバーリングが、気品あるテイストを醸し出します。



Before ～2003年

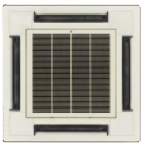

After 2016年～





多くのお客様にご採用頂いています

事例の詳細をダイキンホームページの「お客さま訪問シリーズ」でもご紹介しています
http://www.daikinaircon.com/jirei/

落ち着いた雰囲気を演出したかった

落ち着いた空間にしっくりと馴染んでいます。

岐阜県
e style(ヘアサロン)
川部店オーナー　酒井 様





お店の雰囲気を個性的にしたかった

店内の雰囲気づくりの良いアクセントになっています。

大阪府
Un Sourire(セレクトショップ)
オーナー　花岡 様 酒井 様





おそうじZEAS

S-ラウンドフロー + オートクリーンパネル

FIVE STAR ZEAS

Eco ZEAS

フィルターのホコリを、らくらくおそうじ。

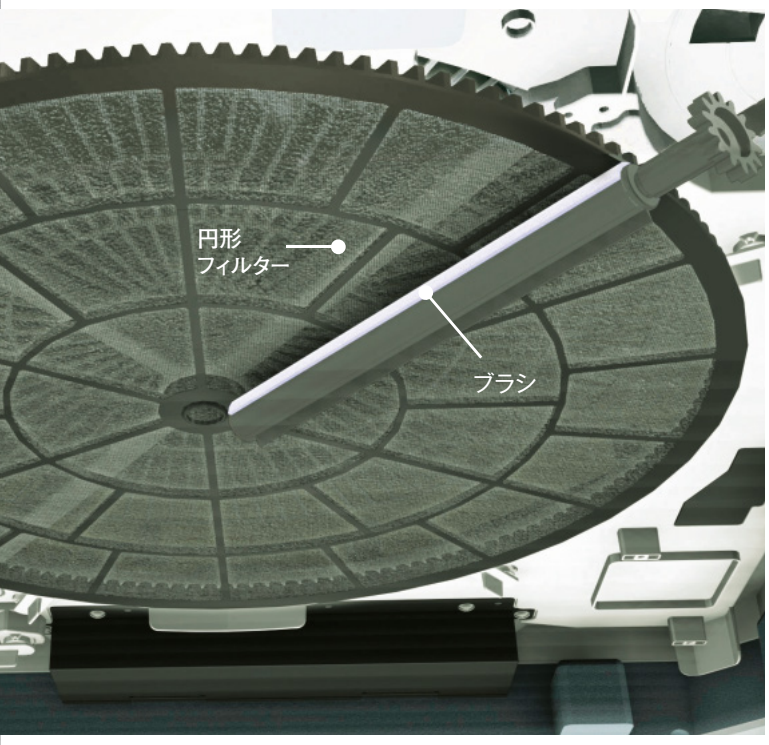

消費電力量ダウン

●フィルターの汚れと消費電力の関係（当社試算）

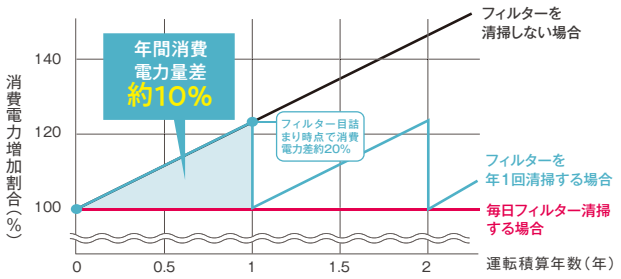

【試算条件】・年1回フィルター掃除する場合と自動清掃機能付きで比較
・APF（2006）試算条件 JRA4048：2006に準じて、風量低下を考慮し算出

快適性アップ

室内の温度ムラを解消

フィルターをきれいな状態に保つことで気流がまんべんなく吹き出し、室内のすみずみまで行き渡ります。

汚れにくい化粧パネル

セルフガードで表面処理

汚れにくさ	拭き取りやすさ
2倍以上 ※1	3倍 ※1

※1.当社従来パネル（BYCP160HF）比 社内試験による。

1 毎日フィルターを自動清掃

・運転中にホコリを円形フィルターがキャッチ。
・ホコリをかきとり、室内機ファンの風でダストボックス内に回収。

2 年1回※2ホコリ回収をお知らせ

リモコンと室内機のダブルでお知らせ。

リモコンでお知らせ

取扱い説明書がなくてもリモコンがホコリ回収手順を表示します。

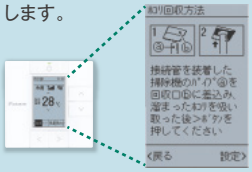

室内機でお知らせ

室内機LED表示が赤色に光ってお知らせします。



※2.ホコリ発生量により異なります。一般事務所の場合：年間運転時間2500Hr、年間ホコリ量の平均（当社調べ）で試算。店舗の場合は約半年となります。

3 回収は簡単・安全・スピーディー

たまったホコリを、掃除機を使って全て回収。

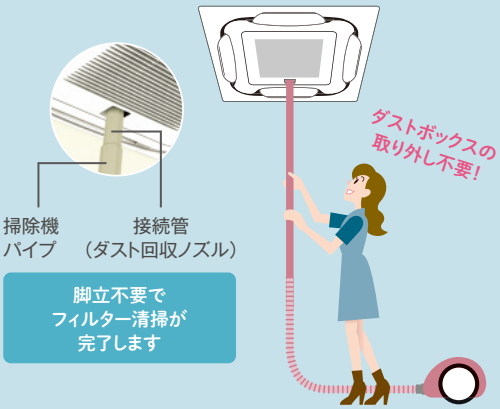

脚立不要で
フィルター清掃が
完了します

⚠「オートクリーン（自動清掃）パネル」は次のような条件ではご使用いただけません。

⚠油煙の発生する場所　⚠喫煙する場所　⚠特殊スプレーや蒸気が発生する場所

その他、フィルターに付着するホコリが粘質を持つ所（塩害地域などで海水成分を含んだ雰囲気など）／粉塵等の発生する所（エアフィルターで集塵不可のため）／機械室（清掃中運転停止のため）／細かなホコリが多量に発生する所（エアフィルターに目詰まりが発生し、フィルター洗浄を頻繁に行う必要があります）などの場所ではご使用いただけません。

特に、ご注意いただきたい場所

上記の条件に該当しないか、必ずご確認ください。

油煙の発生する場所の例※	喫煙する場所の例	特殊スプレーや蒸気が発生する場所の例
飲食店舗／食堂／工場の油煙発生場所／飲食できるカラオケ客室　など	喫煙ルーム／パチンコ店／ゲームセンター／ファッションホテル　など	理･美容院／クリーニング店／蒸気が発生するエステ／銭湯などの脱衣場／工場の蒸気発生場所　など

※エアコン設置のご注意
●油煙がたち込める雰囲気への機器の設置は避けてください。　●コンロなど火気の近傍への機器の設置は避けてください。
●焼肉・お好み焼き店や、飲食店の客室や食堂などの調理場と空間的に続いている所へのオートクリーン（自動清掃）シリーズの設置は避けてください。

上記以外にもご使用いただけない場合や、定期的なメンテナンスが必要な場合があります。詳細は、お買上げの販売店またはダイキンコンタクトセンターにお問い合わせください。

※ダストボックスのホコリ回収時には別売の接続管（ダスト回収ノズル）が最低1個必要です。　※マルチ接続でオートクリーンパネルを接続する場合、室内機全てにオートクリーンパネルを接続してください。
※オートクリーンパネル採用時は液晶ワイヤレスリモコンは使用できません。

天井埋込カセット形

S-ラウンドフロー

FIVE STAR ZEAS 〈センシング〉タイプ

Eco ZEAS 〈標準〉タイプ





すばやく、すみずみまで
心地よさが行き渡る

主機能一覧

	節電機能																			快適性												
	Eco全自動運転 ※7	スマート学習節電 ※1	マニュアル節電	スケジュール節電 ※1	待機電力低減 ※1 ※2	快適エコドライ制御	風量エコ自動制御	床温エコ検知 ※7	ハイブリッド・センシング気流 ※7	省エネ・節電チェック ※1	在室検知ON／OFF ※5 ※6 ※7	不在時省エネ運転モード ※2 ※7	ディスプレイ自動OFF ※1	設定温度自動復帰	設定温度範囲制限	消し忘れ防止タイマー	スケジュールタイマー ※1	入切タイマー	外部機器連動 ※7	サーキュレーション気流 ※1	高温みまもり運転 ※1	冷暖設定温度一定制御 ※1	快速冷暖モード	風向個別設定 ※2 ※3	自動風あて・風よけ ※4 ※7	オートスイング ※3	風向選択	ドラフト防止機能 ※3	風量切換 ※3	風量アップモード	オートエコレッシュ機能	除湿冷房 ※1 ※8	マイコンドライ
R32 FIVE STAR ZEAS	●	●	●	●	●	●	●	●	●	●	●	●	●	●	●	●	●	●	●	●	●	●	●	●	●	●	●	●		●	●	
R32 Eco-ZEAS	▲	●	●	●	●	●	●	▲	▲	●	▲	▲	●	●	●	●	●	●	▲	●	●		●	●	▲	●	●	●	●		●	●	
R410A Eco-ZEAS	▲	●	●	●		●	●	▲	▲	●	▲	▲	●	●	●	●	●	●	▲	●	●		●	●	▲	●	●	●	●		●		●

※1. ワイヤレス機には対応しておりません。 ※2. グループ制御時は、本機能はご使用になれません。 ※3. Eco全自動運転設定時は自動制御（Eco全自動解除時は個別に設定）。
※4. ワイヤレスリモコンのみのシステムの場合は「自動風よけ（自動ドラフト低減）」機能のみ有効となります。 ※5. ベンティエール（全熱交換器）との連動はできません。
※6. ワイヤレスリモコンのみのシステムでは、「不在時停止（不在時OFFのみ）」機能のみ有効となります。 ※7. デザイナーズパネルには対応しておりません。

	セット品価格	室外機	リモコン	標準仕様	別売品	工事案内
FIVE STAR ZEAS	P.51~52	P.11~12、33、37~38	P.139~144	P.173~174	室内：P.201~204／室外：P.221、223~224	P.233、236
Eco-ZEAS	P.53~54	P.11~12、33、37~38	P.139~144	P.183~184	室内：P.201~204／室外：P.222~224	P.233、236

その他の特長はP.57~60をご覧ください

360°全周吹出しで部屋全体を快適に

ムラなくすみずみまで行き届かせる気流で、空間の隅のお客様まで快適に。

今まで死角だった4方向以外にも、気流を飛ばします。

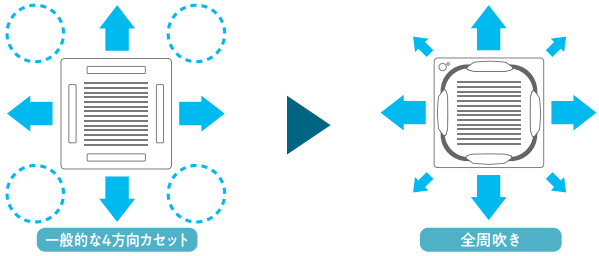

すばやく足元からムラのない快適さを実現

アクティブ・サーキュレーション気流で、気流を壁に当てて空間全体を包み込む。

暖房立上がり時に、[2方水平吹き]▶[4方下吹き]▶[吹出方向切換の2方水平吹き]▶[4方下吹き]を繰り返すことで、部屋全体をすばやくムラなく快適にします。

気流の動画がご覧いただけます。



※気流のイラストはイメージです。
設置条件や部屋の広さ、壁面までの距離によって効果は異なります。

2つのセンサー※1が心地よい空間を守る

人検知センサー

気流が直接人にあたる不快感を抑えます。※2

床温度センサー

足元の底冷えや、室温の変化を見逃しません。

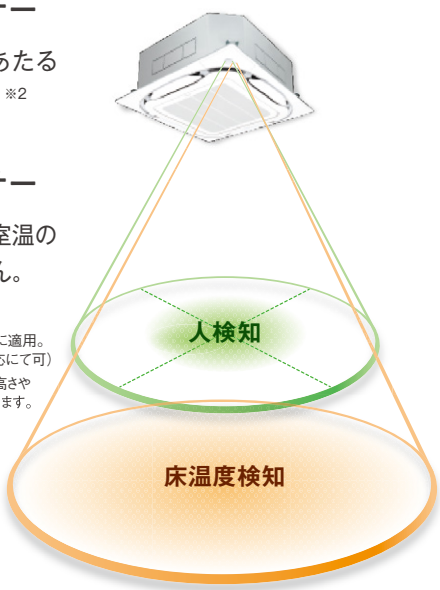

※1.FIVE STAR ZEASのみに適用。
（Eco-ZEASは別売品対応にて可）
※2.風あたり（ドラフト）は天井高さや能力（風量）によって変わります。

ストリーマ内部クリーン※3 NEW

エアコンから出る空気も清潔に

冷房運転や除湿冷房運転停止後に、室内機の乾燥運転を実施。さらに室内機内部（熱交換器）にストリーマを照射し、ニオイやカビを抑えます。※4

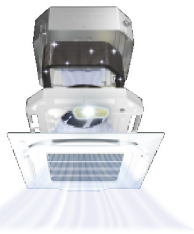

※3.別売品「ストリーマ内部クリーンユニット」が必要です。
※4.一般社団法人カビ予報研究室のカビセンサーを設置した室内機（FHCP140EG）で、ストリーマ内部クリーン有無の条件において。冷房運転（冷房運転8時間、運転停止16時間と想定）を4日間行った後のカビセンサーの菌糸長レベルを比較。（環境条件:27℃/70%、試験機関:一般社団法人カビ予報研究室、試験報告書番号:170706、171004）

夜間みまもり※5 NEW

人がいないときまで、お部屋を見守る

人を検知するとLEDライトが作動。消灯後の歩行補助として使えるほか、ブザー音を鳴らすことも可能です。



※5.別売品「夜間みまもりキット」が必要です。

快適性							クリーン			工事・サービス性									制御機能								主要別売品							
夜間みまもり※1※9	2セレクトサーモ※1	高天井対応	ホットスタート（除霜後）	年間冷房運転対応	夜間自動低騒音機能（室外機）	余熱再利用運転	ストリーマ内部クリーン※1	フィルター防カビ抗菌処理	防カビドレンパン	ドレンパン抗菌処理	内外配線2線化キット（別売品）	ドレンアップメカ	冷媒チャージレス方式	ロングライフフィルター	フィルターサイン	ガス欠検知機能	応急運転	故障診断機能	サービス連絡先表示※1	2リモコン制御	1リモコングループ制御	外部信号ON／OFF制御	外部指令制御対応	遠隔・集中制御対応	連動制御対応	ローテーション運転※5	バックアップ運転	ストリーマ除菌ユニット	ストリーマ脱臭ユニット	高性能フィルター	オイルガードフィルター	超ロングライフフィルター	オートクリーンパネル	オートグリル	加湿器
▲	●	●	●	●	●	●	▲	●		●	●	●	●	●	●	●	●	●	●	●	●	●	●	●	●	●	▲	▲	▲		▲	▲	▲	▲
▲	●	●	●	●	●	●	▲	●		●	●	●	●	●	●	●	●	●	●	●	●	●	●	●	●	●	●	▲	▲	▲	▲	▲	▲	▲	▲
▲	●	●	●	●	●	●	▲	●		●	●	●	●	●	●	●	●	●	●	●	●	●	●	●	●	●	●	▲	▲	▲	▲	▲	▲	▲	▲

※8.ワイヤレスリモコンのみのシステム、集中制御時、マルチ接続で除湿冷房に対応していない室内機が1台でも接続された場合は、除湿冷房が使用できずマイコンドライが有効になります。
※9.エコパネル〈センシング〉採用時に使用可能。デザイナーズパネル、オートクリーンパネルでは使用できません。
▲▲▲：別売品対応

本カタログに掲載しております商品の価格には消費税は含まれておりませんので、ご購入の際、消費税額をお支払いください。

S-ラウンドフロー〈センシング〉タイプ

エコパネル〈センシング〉
との組合せ

(注)㊒は単相200V電源機種です。その他は全て3相200V電源機種です。冷房・暖房能力の(　)内は能力可変の幅を示します。(50/60Hz)

R32 フロンラベル A 地球温暖化への影響

FIVE STAR ZEAS

環境影響度(GWP) 675

ペ　ア



P40形(1.5馬力相当)　チャージレス30m

冷 3.6(1.3~4.0)kW
暖 4.0(1.0~5.3)kW
グリーン 省工本法 R32

ワイヤード

001 SSRC40BCV□㊒
003 SSRC40BCT□

室内FHCP40EG	243,000円
室外RSRP40BCV㊒・40BCT	475,000円
別売パネルBYCP160EEF	56,000円
別売リモコンBRC1G2	37,000円
合計希望小売価格	811,000円

ワイヤレス

002 SSRC40BCNV□㊒
004 SSRC40BCNT□

別売リモコンBRC7L1F	30,000円
合計希望小売価格	804,000円

P45形(1.8馬力相当)　チャージレス30m

冷 4.0(1.3~4.5)kW
暖 4.5(1.2~5.9)kW
グリーン 省工本法 R32

ワイヤード

005 SSRC45BCV□㊒
007 SSRC45BCT□

室内FHCP45EG	255,000円
室外RSRP45BCV㊒・45BCT	516,000円
別売パネルBYCP160EEF	56,000円
別売リモコンBRC1G2	37,000円
合計希望小売価格	864,000円

ワイヤレス

006 SSRC45BCNV□㊒
008 SSRC45BCNT□

別売リモコンBRC7L1F	30,000円
合計希望小売価格	857,000円

P50形(2馬力相当)　チャージレス30m

冷 4.5(1.3~5.0)kW
暖 5.0(1.3~6.3)kW
グリーン 省工本法 R32

ワイヤード

009 SSRC50BCV□㊒
011 SSRC50BCT□

室内FHCP50EG	263,000円
室外RSRP50BCV㊒・50BCT	557,000円
別売パネルBYCP160EEF	56,000円
別売リモコンBRC1G2	37,000円
合計希望小売価格	913,000円

ワイヤレス

010 SSRC50BCNV□㊒
012 SSRC50BCNT□

別売リモコンBRC7L1F	30,000円
合計希望小売価格	906,000円

P56形(2.3馬力相当)　チャージレス30m

冷 5.0(1.3~5.6)kW
暖 5.6(1.4~7.1)kW
グリーン 省工本法 R32

ワイヤード

013 SSRC56BCV□㊒
015 SSRC56BCT□

室内FHCP56EG	272,000円
室外RSRP56BCV㊒・56BCT	602,000円
別売パネルBYCP160EEF	56,000円
別売リモコンBRC1G2	37,000円
合計希望小売価格	967,000円

ワイヤレス

014 SSRC56BCNV□㊒
016 SSRC56BCNT□

別売リモコンBRC7L1F	30,000円
合計希望小売価格	960,000円

P63形(2.5馬力相当)　チャージレス30m

冷 5.6(1.4~6.3)kW
暖 6.3(1.6~8.0)kW
グリーン 省工本法 R32

ワイヤード

017 SSRC63BCV□㊒
019 SSRC63BCT□

室内FHCP63EG	280,000円
室外RSRP63BCV㊒・63BCT	644,000円
別売パネルBYCP160EEF	56,000円
別売リモコンBRC1G2	37,000円
合計希望小売価格	1,017,000円

ワイヤレス

018 SSRC63BCNV□㊒
020 SSRC63BCNT□

別売リモコンBRC7L1F	30,000円
合計希望小売価格	1,010,000円

P80形(3馬力相当)　チャージレス30m

冷 7.1(2.3~8.0)kW
暖 8.0(2.0~10.6)kW
グリーン 省工本法 R32

ワイヤード

021 SSRC80BCV□㊒
023 SSRC80BCT□

室内FHCP80EG	298,000円
室外RSRP80BCV㊒・80BCT	706,000円
別売パネルBYCP160EEF	56,000円
別売リモコンBRC1G2	37,000円
合計希望小売価格	1,097,000円

ワイヤレス

022 SSRC80BCNV□㊒
024 SSRC80BCNT□

別売リモコンBRC7L1F	30,000円
合計希望小売価格	1,090,000円

P112形(4馬力相当)　チャージレス30m

冷 10.0(3.1~11.2)kW
暖 11.2(2.8~14.0)kW
グリーン 省工本法 R32

ワイヤード

025 SSRC112BC□

室内FHCP112EG	334,000円
室外RSRP112BC	824,000円
別売パネルBYCP160EEF	56,000円
別売リモコンBRC1G2	37,000円
合計希望小売価格	1,251,000円

ワイヤレス

026 SSRC112BCN□

別売リモコンBRC7L1F	30,000円
合計希望小売価格	1,244,000円

P140形(5馬力相当)　チャージレス30m

冷 12.5(3.2~14.0)kW
暖 14.0(3.5~18.0)kW
グリーン 省工本法 R32

ワイヤード

027 SSRC140BC□

室内FHCP140EG	379,000円
室外RSRP140BC	999,000円
別売パネルBYCP160EEF	56,000円
別売リモコンBRC1G2	37,000円
合計希望小売価格	1,471,000円

ワイヤレス

028 SSRC140BCN□

別売リモコンBRC7L1F	30,000円
合計希望小売価格	1,464,000円

P160形(6馬力相当)　チャージレス30m

冷 14.0(3.5~16.0)kW
暖 16.0(4.0~20.0)kW
グリーン 省工本法 R32

ワイヤード

029 SSRC160BC□

室内FHCP160EG	408,000円
室外RSRP160BC	1,097,000円
別売パネルBYCP160EEF	56,000円
別売リモコンBRC1G2	37,000円
合計希望小売価格	1,598,000円

ワイヤレス

030 SSRC160BCN□

別売リモコンBRC7L1F	30,000円
合計希望小売価格	1,591,000円

別売液晶リモコン

ワイヤード

リモコンコードは現地調達
または別売品手配



ワイヤレス★

受光部ユニット組込タイプ

受光部ユニットとのセット品



★ワイヤレスリモコン(1リモコン制御)で節電機能をご使用の場合、マニュアル節電のみ対応可能です。また待機電力低減機能がご使用できません。節電機能や待機電力低減機能をご使用になる場合は、ワイヤードリモコンとの2リモコン制御でご使用ください。(この際、ワイヤレスリモコンは従リモコンとなるため、節電機能がご使用になれません。)

ストリーマZEAS／みまもりZEAS

ストリーマZEAS、みまもりZEASをご注文の際は、機種名末尾(□欄)に下記の別売品記号を加えてお申し付けください。□内に記号を入れてご注文いただくと室内機、室外機、化粧パネル、リモコン、別売品(「ストリーマ内部クリーンユニット」もしくは「夜間みまもりキット」)の一式をお届けします。ただし、ワイヤレス機には使用できません。

別売品記号　X:ストリーマZEAS(ストリーマ内部クリーン)　Z:みまもりZEAS(夜間みまもり)

【例】SSRC80BCTX:ストリーマZEASの場合

●左記別売品記号でご注文いただいた場合、化粧パネルはエコパネル〈センシング〉(フレッシュホワイト)となります。

お知らせ

ペア機をご注文の際は、機種名末尾(□欄)に下記の記号を加えてお申し付けください。□内に記号を入れてご注文いただくと室内機、室外機、化粧パネル、リモコン(別売品)の一式をお届けします。

化粧パネル記号　F:フレッシュホワイト　K:ブラック　P:デザイナーズ　G:エコオートクリーン ※1　S:エコオートグリル ※2

【例】SSRC80BCTF:フレッシュホワイトの場合

●化粧パネルは色・種類によって価格が異なります。詳細はP.201をご覧ください。

※1.ワイヤレスリモコン使用時はG:エコオートクリーンパネルは選択できません。
※2.S:エコオートグリル(自動昇降)パネル〈センシング〉をご採用の場合は、液晶ワイヤードリモコン(BRC1G2)もしくは別売のオートグリル用リモコン(ワイヤレス)が必要です。

R32 フロンラベル A 地球温暖化への影響

FIVE STAR ZEAS

環境影響度(GWP) 675

ツイン同時マルチ



P80形(3馬力相当)　チャージレス30m

冷 7.1(3.4~8.0)kW
暖 8.0(3.6~10.6)kW
グリーン 省エネ法 R32

ワイヤード

031 SSRC80BCVD□ (単)
033 SSRC80BCTD□

室内FHCP40EG×2	486,000円
室外RSRP80BCV(単)・80BCT	706,000円
別売パネルBYCP160EEF×2	112,000円
別売リモコンBRC1G2	37,000円
合計希望小売価格	1,341,000円
別売分岐管KHRP58S211T	11,800円
セット価格	1,352,800円

ワイヤレス

032 SSRC80BCNVD□ (単)
034 SSRC80BCNTD□

別売リモコンBRC7L1F	30,000円
合計希望小売価格	1,334,000円
別売分岐管KHRP58S211T	11,800円
セット価格	1,345,800円

P112形(4馬力相当)　チャージレス30m

冷 10.0(4.8~11.2)kW
暖 11.2(5.1~14.0)kW
グリーン 省エネ法 R32

ワイヤード

035 SSRC112BCD□

室内FHCP56EG×2	544,000円
室外RSRP112BC	824,000円
別売パネルBYCP160EEF×2	112,000円
別売リモコンBRC1G2	37,000円
合計希望小売価格	1,517,000円
別売分岐管KHRP58S211T	11,800円
セット価格	1,528,800円

ワイヤレス

036 SSRC112BCND□

別売リモコンBRC7L1F	30,000円
合計希望小売価格	1,510,000円
別売分岐管KHRP58S211T	11,800円
セット価格	1,521,800円

P140形(5馬力相当)　チャージレス30m

冷 12.5(5.7~14.0)kW
暖 14.0(6.3~18.0)kW
グリーン 省エネ法 R32

ワイヤード

037 SSRC140BCD□

室内FHCP71EG×2	572,000円
室外RSRP140BC	999,000円
別売パネルBYCP160EEF×2	112,000円
別売リモコンBRC1G2	37,000円
合計希望小売価格	1,720,000円
別売分岐管KHRP58S216T	11,800円
セット価格	1,731,800円

ワイヤレス

038 SSRC140BCND□

別売リモコンBRC7L1F	30,000円
合計希望小売価格	1,713,000円
別売分岐管KHRP58S216T	11,800円
セット価格	1,724,800円

P160形(6馬力相当)　チャージレス30m

冷 14.0(6.3~16.0)kW
暖 16.0(7.3~20.0)kW
グリーン 省エネ法 R32

ワイヤード

039 SSRC160BCD□

室内FHCP80EG×2	596,000円
室外RSRP160BC	1,097,000円
別売パネルBYCP160EEF×2	112,000円
別売リモコンBRC1G2	37,000円
合計希望小売価格	1,842,000円
別売分岐管KHRP58S216T	11,800円
セット価格	1,853,800円

ワイヤレス

040 SSRC160BCND□

別売リモコンBRC7L1F	30,000円
合計希望小売価格	1,835,000円
別売分岐管KHRP58S216T	11,800円
セット価格	1,846,800円

R32 フロンラベル A 地球温暖化への影響

FIVE STAR ZEAS

環境影響度(GWP) 675

トリプル同時マルチ



P160形(6馬力相当)　チャージレス30m

冷 14.0(6.3~16.0)kW
暖 16.0(7.3~20.0)kW
グリーン 省エネ法 R32

ワイヤード

041 SSRC160BCM□

室内FHCP50EG×3	789,000円
室外RSRP160BC	1,097,000円
別売パネルBYCP160EEF×3	168,000円
別売リモコンBRC1G2	37,000円
合計希望小売価格	2,091,000円
別売分岐管KHRP58S316H	19,100円
セット価格	2,110,100円

ワイヤレス

042 SSRC160BCNM□

別売リモコンBRC7L1F	30,000円
合計希望小売価格	2,084,000円
別売分岐管KHRP58S316H	19,100円
セット価格	2,103,100円

■マルチ接続でストリーマ内部クリーンユニットを採用する場合、室内機全てにストリーマ内部クリーンユニットを取付けてください。
■マルチ接続で夜間みまもりキットを採用する場合、必ず親機に取付けてください。親機に取付けた上で子機にも取付けることが可能です(子機には取付けなくても使用可能です)。
■マルチ接続でデザイナーズパネルを採用する場合、室内機全てにデザイナーズパネルを接続してください。
■マルチ接続でエコオートクリーン(自動清掃)パネル〈センシング〉を採用する場合、室内機全てにエコオートクリーン(自動清掃)パネル〈センシング〉を接続してください。
■ストリーマ除菌ユニット(別売)、またはストリーマ脱臭ユニット(別売)をマルチに採用する場合、室内機全てに組込むことも、一部の室内機にのみ組込むこともできます。設置条件に合わせてご検討ください。(注)1台の室内機にストリーマ除菌ユニット、ストリーマ脱臭ユニットを同時に組込むことはできません。
●同時運転マルチの場合、室内機はいずれも共通です。そのため複数の室内機のうち、いずれか1台を親機扱いにして別売リモコンを接続してください。
●同時運転マルチの表示能力は、ツインは室内機2台分、トリプルは室内機3台分の合計です。
●同時運転マルチの使用時は必ずツイン、トリプル各々に応じた台数の室内機を接続した形で使用してください。

S-ラウンドフロー〈標準〉タイプ

標準パネルとの組合せ

(注)㊟は単相200V電源機種です。その他は全て3相200V電源機種です。冷房・暖房能力の(　)内は能力可変の幅を示します。(50/60Hz)

R32 フロンラベル A 地球温暖化への影響

Eco ZEAS

環境影響度(GWP) 675

ペア



P40形(1.5馬力相当) チャージレス30m

冷 3.6(1.2~4.0)kW
暖 4.0(1.0~5.3)kW
グリーン 省工本法 R32

ワイヤード

321 SZRC40BCV□㊟
323 SZRC40BCT□

室内FHCP40EG	243,000円
室外RZRP40BCV㊟・40BCT	409,000円
別売パネルBYCP160EAF	52,000円
別売リモコンBRC1G2	37,000円
合計希望小売価格	741,000円

ワイヤレス

322 SZRC40BCNV□㊟
324 SZRC40BCNT□

別売リモコンBRC7L1F	30,000円
合計希望小売価格	734,000円

P45形(1.8馬力相当) チャージレス30m

冷 4.0(1.2~4.5)kW
暖 4.5(1.2~5.9)kW
グリーン 省工本法 R32

ワイヤード

325 SZRC45BCV□㊟
327 SZRC45BCT□

室内FHCP45EG	255,000円
室外RZRP45BCV㊟・45BCT	444,000円
別売パネルBYCP160EAF	52,000円
別売リモコンBRC1G2	37,000円
合計希望小売価格	788,000円

ワイヤレス

326 SZRC45BCNV□㊟
328 SZRC45BCNT□

別売リモコンBRC7L1F	30,000円
合計希望小売価格	781,000円

P50形(2馬力相当) チャージレス30m

冷 4.5(1.2~5.0)kW
暖 5.0(1.3~6.3)kW
グリーン 省工本法 R32

ワイヤード

329 SZRC50BCV□㊟
331 SZRC50BCT□

室内FHCP50EG	263,000円
室外RZRP50BCV㊟・50BCT	480,000円
別売パネルBYCP160EAF	52,000円
別売リモコンBRC1G2	37,000円
合計希望小売価格	832,000円

ワイヤレス

330 SZRC50BCNV□㊟
332 SZRC50BCNT□

別売リモコンBRC7L1F	30,000円
合計希望小売価格	825,000円

P56形(2.3馬力相当) チャージレス30m

冷 5.0(1.3~5.6)kW
暖 5.6(1.4~7.1)kW
グリーン 省工本法 R32

ワイヤード

333 SZRC56BCV□㊟
335 SZRC56BCT□

室内FHCP56EG	272,000円
室外RZRP56BCV㊟・56BCT	518,000円
別売パネルBYCP160EAF	52,000円
別売リモコンBRC1G2	37,000円
合計希望小売価格	879,000円

ワイヤレス

334 SZRC56BCNV□㊟
336 SZRC56BCNT□

別売リモコンBRC7L1F	30,000円
合計希望小売価格	872,000円

P63形(2.5馬力相当) チャージレス30m

冷 5.6(1.4~6.3)kW
暖 6.3(1.6~8.0)kW
グリーン 省工本法 R32

ワイヤード

337 SZRC63BCV□㊟
339 SZRC63BCT□

室内FHCP63EJ	280,000円
室外RZRP63BCV㊟・63BCT	554,000円
別売パネルBYCP160EAF	52,000円
別売リモコンBRC1G2	37,000円
合計希望小売価格	923,000円

ワイヤレス

338 SZRC63BCNV□㊟
340 SZRC63BCNT□

別売リモコンBRC7L1F	30,000円
合計希望小売価格	916,000円

P80形(3馬力相当) チャージレス30m

冷 7.1(1.8~8.0)kW
暖 8.0(2.0~9.5)kW
グリーン 省工本法 R32

ワイヤード

341 SZRC80BCV□㊟
343 SZRC80BCT□

室内FHCP80EJ	298,000円
室外RZRP80BCV㊟・80BCT	608,000円
別売パネルBYCP160EAF	52,000円
別売リモコンBRC1G2	37,000円
合計希望小売価格	995,000円

ワイヤレス

342 SZRC80BCNV□㊟
344 SZRC80BCNT□

別売リモコンBRC7L1F	30,000円
合計希望小売価格	988,000円

P112形(4馬力相当) チャージレス30m

冷 10.0(2.5~11.2)kW
暖 11.2(2.8~14.0)kW
グリーン 省工本法 R32

ワイヤード

345 SZRC112BC□

室内FHCP112EG	334,000円
室外RZRP112BC	710,000円
別売パネルBYCP160EAF	52,000円
別売リモコンBRC1G2	37,000円
合計希望小売価格	1,133,000円

ワイヤレス

346 SZRC112BCN□

別売リモコンBRC7L1F	30,000円
合計希望小売価格	1,126,000円

P140形(5馬力相当) チャージレス30m

冷 12.5(3.2~14.0)kW
暖 14.0(3.5~18.0)kW
グリーン 省工本法 R32

ワイヤード

347 SZRC140BC□

室内FHCP140EG	379,000円
室外RZRP140BC	859,000円
別売パネルBYCP160EAF	52,000円
別売リモコンBRC1G2	37,000円
合計希望小売価格	1,327,000円

ワイヤレス

348 SZRC140BCN□

別売リモコンBRC7L1F	30,000円
合計希望小売価格	1,320,000円

P160形(6馬力相当) チャージレス30m

冷 14.0(3.5~16.0)kW
暖 16.0(4.0~20.0)kW
グリーン 省工本法 R32

ワイヤード

349 SZRC160BC□

室内FHCP160EG	408,000円
室外RZRP160BC	944,000円
別売パネルBYCP160EAF	52,000円
別売リモコンBRC1G2	37,000円
合計希望小売価格	1,441,000円

ワイヤレス

350 SZRC160BCN□

別売リモコンBRC7L1F	30,000円
合計希望小売価格	1,434,000円

別売液晶リモコン

ワイヤード

リモコンコードは
現地調達または
別売品手配



ワイヤレス★

受光部ユニット
組込タイプ

受光部ユニット
とのセット品



★ワイヤレスリモコン(1リモコン制御)で節電機能をご使用の場合、マニュアル節電のみ対応可能です。また待機電力低減機能がご使用できません。節電機能や待機電力低減機能をご使用になる場合は、ワイヤードリモコンとの2リモコン制御でご使用ください。(この際、ワイヤレスリモコンは従リモコンとなるため、節電機能がご使用になれません。)

ストリーマZEAS／みまもりZEAS

ストリーマZEAS、みまもりZEASをご注文の際は、機種名末尾(□欄)に下記の別売品記号を加えてお申し付けください。□内に記号を入れてご注文いただくと室内機、室外機、化粧パネル、リモコン、別売品(「ストリーマ内部クリーンユニット」もしくは「夜間みまもりキット」)の一式をお届けします。ただし、ワイヤレス機には使用できません。

別売品記号
X:ストリーマZEAS(ストリーマ内部クリーン)
Z:みまもりZEAS(夜間みまもり)
【例】SZRC80BCTX:ストリーマZEASの場合

●左記別売品記号でご注文いただいた場合、化粧パネルは
ストリーマZEAS:標準パネル(フレッシュホワイト)
みまもりZEAS:エコパネル〈センシング〉(フレッシュホワイト)となります。

お知らせ

ペア機をご注文の際は、機種名末尾(□欄)に下記の記号を加えてお申し付けください。□内に記号を入れてご注文いただくと室内機、室外機、化粧パネル、リモコン(別売品)の一式をお届けします。

化粧パネル記号
F:フレッシュホワイト W:ホワイト C:ベージュ K:ブラック P:デザイナーズ G:オートクリーン※1 S:オートグリル※2
【例】SZRC80BCTF:フレッシュホワイトの場合

●化粧パネルは色・種類によって価格が異なります。詳細はP.201をご覧ください。

※1.ワイヤレスリモコン使用時はG:オートクリーンパネルは選択できません。
※2.S:オートグリル(自動昇降)パネル〈標準〉をご採用の場合は、液晶ワイヤードリモコン(BRC1G2)もしくは別売のオートグリル用リモコン(ワイヤレス)が必要です。

■マルチ接続でストリーマ内部クリーンユニットを採用する場合、室内機全てにストリーマ内部クリーンユニットを取付けてください。
■マルチ接続で夜間みまもりキットを採用する場合、必ず親機に取付けてください。親機に取付けた上で子機にも取付けることが可能です(子機には取付けなくても使用可能です)。
■マルチ接続でデザイナーズパネルを採用する場合、室内機全てにデザイナーズパネルを接続してください。
■マルチ接続でオートクリーン(自動清掃)パネル〈標準〉を採用する場合、室内機全てにオートクリーン(自動清掃)パネル〈標準〉を接続してください。
■ストリーマ除菌ユニット(別売)、またはストリーマ脱臭ユニット(別売)をマルチに採用する場合、室内機全てに組込むことも、一部の室内機にのみ組込むこともできます。設置条件に合わせてご検討ください。

(注)1台の室内機にストリーマ除菌ユニット、ストリーマ脱臭ユニットを同時に組込むことはできません。
●同時運転マルチの場合、室内機はいずれも共通です。そのため複数の室内機のうち、いずれか1台を親機扱いにして別売リモコンを接続してください。
●同時運転マルチの表示能力は、ツインは室内機2台分、トリプルは室内機3台分、ダブルツインは室内機4台分の合計です。
●同時運転マルチの使用時は必ずツイン、トリプル、ダブルツイン各々に応じた台数の室内機を接続した形で使用してください。

R32 Eco ZEAS ツイン同時マルチ

R32 フロンラベル A 地球温暖化への影響　環境影響度(GWP) 675



P80形(3馬力相当) チャージレス30m

冷 7.1(3.2~8.0)kW
暖 8.0(3.6~9.5)kW
グリーン 省エネ法 R32

ワイヤード

351 SZRC80BCVD□ (単)
353 SZRC80BCTD□

室内FHCP40EG×2	486,000円
室外RZRP80BCV(単)・80BCT	608,000円
別売パネルBYCP160EAF×2	104,000円
別売リモコンBRC1G2	37,000円
合計希望小売価格	1,235,000円
別売分岐管KHRP58S211T	11,800円
セット価格	1,246,800円

ワイヤレス

352 SZRC80BCNVD□ (単)
354 SZRC80BCNTD□

別売リモコンBRC7L1F	30,000円
合計希望小売価格	1,228,000円
別売分岐管KHRP58S211T	11,800円
セット価格	1,239,800円

P112形(4馬力相当) チャージレス30m

冷 10.0(4.8~11.2)kW
暖 11.2(5.1~14.0)kW
グリーン 省エネ法 R32

ワイヤード

355 SZRC112BCD□

室内FHCP56EG×2	544,000円
室外RZRP112BC	710,000円
別売パネルBYCP160EAF×2	104,000円
別売リモコンBRC1G2	37,000円
合計希望小売価格	1,395,000円
別売分岐管KHRP58S211T	11,800円
セット価格	1,406,800円

ワイヤレス

356 SZRC112BCND□

別売リモコンBRC7L1F	30,000円
合計希望小売価格	1,388,000円
別売分岐管KHRP58S211T	11,800円
セット価格	1,399,800円

P140形(5馬力相当) チャージレス30m

冷 12.5(5.7~14.0)kW
暖 14.0(6.3~18.0)kW
グリーン 省エネ法 R32

ワイヤード

357 SZRC140BCD□

室内FHCP71EG×2	572,000円
室外RZRP140BC	859,000円
別売パネルBYCP160EAF×2	104,000円
別売リモコンBRC1G2	37,000円
合計希望小売価格	1,572,000円
別売分岐管KHRP58S216T	11,800円
セット価格	1,583,800円

ワイヤレス

358 SZRC140BCND□

別売リモコンBRC7L1F	30,000円
合計希望小売価格	1,565,000円
別売分岐管KHRP58S216T	11,800円
セット価格	1,576,800円

P160形(6馬力相当) チャージレス30m

冷 14.0(6.3~16.0)kW
暖 16.0(7.2~20.0)kW
グリーン 省エネ法 R32

ワイヤード

359 SZRC160BCD□

室内FHCP80EJ×2	596,000円
室外RZRP160BC	944,000円
別売パネルBYCP160EAF×2	104,000円
別売リモコンBRC1G2	37,000円
合計希望小売価格	1,681,000円
別売分岐管KHRP58S216T	11,800円
セット価格	1,692,800円

ワイヤレス

360 SZRC160BCND□

別売リモコンBRC7L1F	30,000円
合計希望小売価格	1,674,000円
別売分岐管KHRP58S216T	11,800円
セット価格	1,685,800円

R410A Eco ZEAS ツイン同時マルチ



P224形(8馬力相当) チャージレス30m

冷 20.0(7.2~22.4)kW
暖 22.4(5.7~28.0)kW
グリーン 省エネ法 R410A

ワイヤード

361 SZZC224CJD□

室内FHCP112EG×2	668,000円
室外RZZP224CJ	1,310,000円
別売パネルBYCP160EAF×2	104,000円
別売リモコンBRC1G2	37,000円
合計希望小売価格	2,119,000円
別売分岐管KHRP58S228T	16,500円
セット価格	2,135,500円

ワイヤレス

362 SZZC224CJND□

別売リモコンBRC7L1F	30,000円
合計希望小売価格	2,112,000円
別売分岐管KHRP58S228T	16,500円
セット価格	2,128,500円

P280形(10馬力相当) チャージレス30m

冷 25.0(11.3~28.0)kW
暖 28.0(12.6~35.0)kW
グリーン 省エネ法 R410A

ワイヤード

363 SZZC280CJD□

室内FHCP140EG×2	758,000円
室外RZZP280CJ	1,623,000円
別売パネルBYCP160EAF×2	104,000円
別売リモコンBRC1G2	37,000円
合計希望小売価格	2,522,000円
別売分岐管KHRP58S228T	16,500円
セット価格	2,538,500円

ワイヤレス

364 SZZC280CJND□

別売リモコンBRC7L1F	30,000円
合計希望小売価格	2,515,000円
別売分岐管KHRP58S228T	16,500円
セット価格	2,531,500円

R32 Eco ZEAS トリプル同時マルチ

R32 フロンラベル A 地球温暖化への影響　環境影響度(GWP) 675

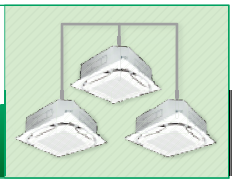

P160形(6馬力相当) チャージレス30m

冷 14.0(6.3~16.0)kW
暖 16.0(7.2~20.0)kW
グリーン 省エネ法 R32

ワイヤード

365 SZRC160BCM□

室内FHCP50EG×3	789,000円
室外RZRP160BC	944,000円
別売パネルBYCP160EAF×3	156,000円
別売リモコンBRC1G2	37,000円
合計希望小売価格	1,926,000円
別売分岐管KHRP58S316H	19,100円
セット価格	1,945,100円

ワイヤレス

366 SZRC160BCNM□

別売リモコンBRC7L1F	30,000円
合計希望小売価格	1,919,000円
別売分岐管KHRP58S316H	19,100円
セット価格	1,938,100円

R410A Eco ZEAS トリプル同時マルチ

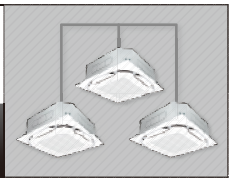

P224形(8馬力相当) チャージレス30m

冷 20.0(10.1~22.4)kW
暖 22.4(10.1~28.0)kW
グリーン 省エネ法 R410A

ワイヤード

367 SZZC224CJM□

室内FHCP80EJ×3	894,000円
室外RZZP224CJ	1,310,000円
別売パネルBYCP160EAF×3	156,000円
別売リモコンBRC1G2	37,000円
合計希望小売価格	2,397,000円
別売分岐管KHRP58S328H	25,100円
セット価格	2,422,100円

ワイヤレス

368 SZZC224CJNM□

別売リモコンBRC7L1F	30,000円
合計希望小売価格	2,390,000円
別売分岐管KHRP58S328H	25,100円
セット価格	2,415,100円

R410A Eco ZEAS ダブルツイン同時マルチ

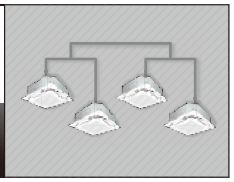

P224形(8馬力相当) チャージレス30m

冷 20.0(10.1~22.4)kW
暖 22.4(10.1~28.0)kW
グリーン 省エネ法 R410A

ワイヤード

369 SZZC224CJW□

室内FHCP56EG×4	1,088,000円
室外RZZP224CJ	1,310,000円
別売パネルBYCP160EAF×4	208,000円
別売リモコンBRC1G2	37,000円
合計希望小売価格	2,643,000円
別売分岐管KHRP58S422T	42,300円
セット価格	2,685,300円

ワイヤレス

370 SZZC224CJNW□

別売リモコンBRC7L1F	30,000円
合計希望小売価格	2,636,000円
別売分岐管KHRP58S422T	42,300円
セット価格	2,678,300円

P280形(10馬力相当) チャージレス30m

冷 25.0(11.3~28.0)kW
暖 28.0(12.6~35.0)kW
グリーン 省エネ法 R410A

ワイヤード

371 SZZC280CJW□

室内FHCP71EG×4	1,144,000円
室外RZZP280CJ	1,623,000円
別売パネルBYCP160EAF×4	208,000円
別売リモコンBRC1G2	37,000円
合計希望小売価格	3,012,000円
別売分岐管KHRP58S428T	42,300円
セット価格	3,054,300円

ワイヤレス

372 SZZC280CJNW□

別売リモコンBRC7L1F	30,000円
合計希望小売価格	3,005,000円
別売分岐管KHRP58S428T	42,300円
セット価格	3,047,300円

天井埋込カセット形 S-ラウンドフロー〈センシング〉タイプ

	容量	室内機 P40～P71形	室内機 P80～P160形
室内機	形状 本体寸法(化粧パネルは除く) (天井内本体高さ×幅×奥行)	 256×840×840mm	 298×840×840mm
	天井ふところ必要寸法(※)	261mm以上	303mm以上

(※)エコパネル(センシング)以外のパネル採用時やユニット型別売品の組合せ時は、本体高さ寸法および天井ふところ必要寸法が変わりますのでご注意ください。

パネル★	**エコパネル(センシング)** (注)集中管理機器ご採用時には、液晶ワイヤードリモコン(BRC1G2)または液晶ワイヤレスリモコン(BRC7Lタイプ)と併用ください。	 フレッシュホワイト	BYCP160EEF	希望小売価格 56,000円	高さ50×幅950×奥行950mm (天井面露出厚さ:40mm)
		 ブラック	BYCP160EEK	希望小売価格 61,000円	高さ50×幅950×奥行950mm (天井面露出厚さ:40mm)
	デザイナーズパネル (注)デザイナーズパネルはセンシング機能には対応しておりません。	 フレッシュホワイト	BYCP160EAPF	希望小売価格 85,000円	高さ97×幅950×奥行950mm (天井面露出厚さ:45mm)
	エコオートクリーン(自動清掃)パネル(センシング) (注)1.集中管理機器ご採用時には、液晶ワイヤードリモコン(BRC1G2)と併用ください。 2.液晶ワイヤレスリモコンは使用できません。	 フレッシュホワイト	BYCP160EEGF	希望小売価格 121,000円	高さ130×幅950×奥行950mm (天井面露出厚さ:40mm)
	接続管(ダスト回収ノズル)エコオートクリーンパネル用		KKHAP55B160	希望小売価格 2,900円	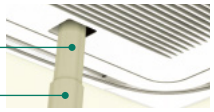 (注)ダストボックスのホコリ回収時には接続管(ダスト回収ノズル)が最低1個必要です。
	エコオートグリル(自動昇降)パネル(センシング)	フレッシュホワイト	BYCP160EESF	希望小売価格 88,000円	高さ105×幅950×奥行950mm (天井面露出厚さ:40mm)
	オートグリル用リモコン(ワイヤレス)		BRC16A1	希望小売価格 3,000円	(注)エコオートグリル(自動昇降)パネルの吸込グリルの昇降には液晶ワイヤードリモコン(BRC1G2)もしくは別売のオートグリル用リモコンが必要です。
別売品	**ワイドパネル**	 フレッシュホワイト	BDBP552H160	希望小売価格 12,000円	幅950×奥行1,500mm (天井面露出厚さ:8mm) エアコン更新時に生じる天井開口部の隙間を埋める場合にご利用ください。ワイドパネル採用時には対応可能な天井開口寸法をご確認ください。

★(マンセルNo):フレッシュホワイト(6.5Y 9.5/0.5)、ブラック(N1.5)

リモコン	**液晶ワイヤードリモコン**	  ホワイト	BRC1G2	希望小売価格 37,000円	リモコン延長コード 50m×2心 K-RW2050A 7,500円 100m×2心 K-RW2100A 15,000円 (注)リモコンコードは別売又は現地調達です。
		ブラック	BRC1G2K	希望小売価格 42,000円	
別売品	**液晶ワイヤレスリモコン** 受光部本体組込タイプ	 (受光部ユニット) (受光部ユニット色)フレッシュホワイト	BRC7L1F	希望小売価格 30,000円	(注)1. ワイヤレスリモコンと受光部ユニットはセット品です。 2. 2リモコン制御の際は必ずワイヤードリモコンを主リモコンとしてください。
		(受光部ユニット色)ブラック	BRC7L1K		

ユニット	**ストリーマ内部クリーンユニット**		BAPWS55A1	希望小売価格 28,000円	
別売品	**夜間みまもりキット**		BREL55A1F	希望小売価格 40,000円	(注)センシング機能付パネルが必要です。オートクリーンパネル、デザイナーズパネルとの併用はできません。

		P40～P63形	P80形	P112～P160形
室外機★	形状 本体寸法 (高さ×幅×奥行)	 595×795×300mm	 990×940×320mm	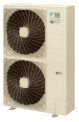 1,430×940×320mm

★外装(マンセルNo):アイボリー(5Y 7.5/1)

Eco ZEAS

天井埋込カセット形 S-ラウンドフロー〈標準〉タイプ

(注)Eco-ZEASシリーズにはセンシング機能は標準搭載しておりません。

	容量	室内機 P40～P80形	室内機 P112～P160形
室内機	形状 本体寸法(化粧パネルは除く) (天井内本体高さ×幅×奥行)	 256×840×840mm	 298×840×840mm
	天井ふところ必要寸法(※)	261mm以上	303mm以上

(※)標準パネル以外のパネル採用時やユニット型別売品の組合せ時は、本体高さ寸法および天井ふところ必要寸法が変わりますのでご注意ください。

パネル★	標準パネル		フレッシュホワイト	BYCP160EAF	希望小売価格 52,000円	高さ50×幅950×奥行950mm (天井面露出厚さ:40mm)
			ホワイト	BYCP160EAW		
			ベージュ	BYCP160EAC	希望小売価格 55,000円	高さ50×幅950×奥行950mm (天井面露出厚さ:40mm)
			ブラック	BYCP160EAK		
	デザイナーズパネル		フレッシュホワイト	BYCP160EAPF	希望小売価格 85,000円	高さ97×幅950×奥行950mm (天井面露出厚さ:45mm)
	オートクリーン(自動清掃)パネル〈標準〉 (注)1.集中管理機器ご採用時には、液晶ワイヤードリモコン(BRC1G2)と併用ください。 2.液晶ワイヤレスリモコンは使用できません。		フレッシュホワイト	BYCP160EAGF	希望小売価格 106,000円	高さ130×幅950×奥行950mm (天井面露出厚さ:40mm)
	接続管(ダスト回収ノズル)オートクリーンパネル用			KKHAP55B160	希望小売価格 2,900円	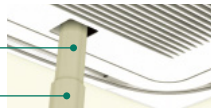 (注)ダストボックスのホコリ回収時には接続管(ダスト回収ノズル)が最低1個必要です。
	オートグリル(自動昇降)パネル〈標準〉		フレッシュホワイト	BYCP160EASF	希望小売価格 82,000円	高さ105×幅950×奥行950mm (天井面露出厚さ:40mm) (注)オートグリル(自動昇降)パネルの吸込グリルの昇降には液晶ワイヤードリモコン(BRC1G2)もしくは別売のオートグリル用リモコンが必要です。
	オートグリル用リモコン(ワイヤレス)			BRC16A1	希望小売価格 3,000円	
別売品	ワイドパネル		フレッシュホワイト	BDBP552H160	希望小売価格 12,000円	幅950×奥行1,500mm (天井面露出厚さ:8mm) エアコン更新時に生じる天井開口部の隙間を埋める場合にご利用ください。ワイドパネル採用時には対応可能な天井開口寸法をご確認ください。
			ホワイト	BDBJ552K160		

★(マンセルNo):フレッシュホワイト(6.5Y 9.5/0.5)、ホワイト(10Y 9/0.5)、ベージュ(9YR 6.5/3.5)、ブラック(N1.5)

リモコン 別売品	液晶ワイヤードリモコン	 	ホワイト	BRC1G2	希望小売価格 37,000円	リモコン延長コード 50m×2心 K-RW2050A 7,500円 100m×2心 K-RW2100A 15,000円 (注)リモコンコードは別売又は現地調達です。
			ブラック	BRC1G2K	希望小売価格 42,000円	
	液晶ワイヤレスリモコン 受光部本体組込タイプ	 (受光部ユニット)	(受光部ユニット色)フレッシュホワイト	BRC7L1F	希望小売価格 30,000円	(注)1. ワイヤレスリモコンと受光部ユニットはセット品です。 2. 2リモコン制御の際は必ずワイヤードリモコンを主リモコンとしてください。
			(受光部ユニット色)ホワイト	BRC7L1W		
			(受光部ユニット色)ベージュ	BRC7L1C		
			(受光部ユニット色)ブラック	BRC7L1K		

ユニット 別売品	ストリーマ内部クリーンユニット		BAPWS55A1	希望小売価格 28,000円	
	夜間みまもりキット		BREL55A1F	希望小売価格 40,000円	(注)センシング機能付パネルが必要です。オートクリーンパネル、デザイナーズパネルとの併用はできません。

室外機★	形状 本体寸法 (高さ×幅×奥行)	 P40～P80形 595×795×300mm	 P112～P160形 1,080×940×320mm	 P224・P280形 1,430×940×320mm

★外装(マンセルNo):アイボリー(5Y 7.5/1)

本カタログに掲載しております商品の価格には消費税は含まれておりませんので、ご購入の際、消費税額をお支払いください。

S-ラウンドフロー 主な特長

気流の吹出し

吹出しパターンを自在に選択可能 全18パターン

閉鎖材を装着することで、4方吹出し、3方吹出し、2方吹出しが可能です。

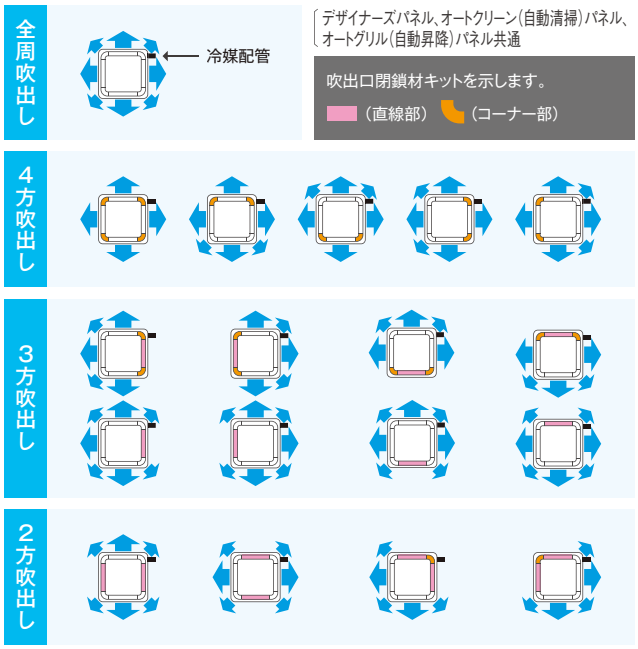

※.4方吹きのコーナー部閉鎖時は、風量が数%低減します。
※.吹出しパターンに応じて「3・4方吹出し用」「2方吹出し用」のいずれかの吹出口閉鎖材キット(別売品)をお選びください。
※.デザイナーズパネルは3方吹出し、2方吹出しでは使用できません。
※.オートクリーンパネルは2方吹出しでは使用できません。
※.コーナー吹出口を閉鎖する4方吹出しを選択する場合は、風向きを下目に設定してください。
(設定しない場合、天井汚れが発生することがあります)
※.4方吹出しで閉鎖材のみを装着した時のパネルの見栄えは全周吹出しと同じです。

閉鎖材は次の個数で1セットです。
●3・4方吹出し用:閉鎖材直線部1個
+コーナー部4個
●2方吹出し用:閉鎖材直線部2個
+コーナー部4個
吹出しパターンに応じて必要個数分をお使いください。

3.5~4.2mの高天井に全周吹出しで設置可能

天井高さと吹出口使用数の目安

		天井高さ		
		標準	高天井①	高天井②
P40形~P80形	全周吹出し	2.7m	3.0m	3.5m
	4方吹出し	3.1m	3.4m	4.0m
	2方・3方吹出し	3.0m	3.3m	3.5m

		天井高さ		
		標準	高天井①	高天井②
P112形~P160形	全周吹出し	3.2m	3.6m	4.2m
	4方吹出し	3.4m	3.9m	4.5m
	2方・3方吹出し	3.6m	4.0m	4.2m

(注)
●左表はエコ(標準)パネルの場合の事例です。それ以外のパネルや別売品の装着時は付属の取付説明書をご覧ください。
●出荷時は標準・全周吹出しに設定しています。高天井①、②についてはリモコンによる初期設定で行います。
●高性能フィルター、ストリーマ除菌ユニット、オイルガードフィルターユニット使用時は高天井対応できません。

風向個別設定

部屋の形状や条件に応じて快適な空調を実現

S-ラウンドフローの場合、4つの吹出口ごとに風向を個別に設定することができます。

(注)ワイヤレスリモコン、集中機器等の使用時は除く。

風量5段階切換で、細やかな風量制御が可能

(注)ワイヤレスリモコン、集中機器等の使用時は除く。

施工性

薄型ボディで小梁の下にも据付可能

室内機P40形からP160形まで全機種、同サイズのパネルと野縁ピッチ内に納まる本体寸法(幅840×奥行840mm)で複数台設置時も、みた目すっきり。

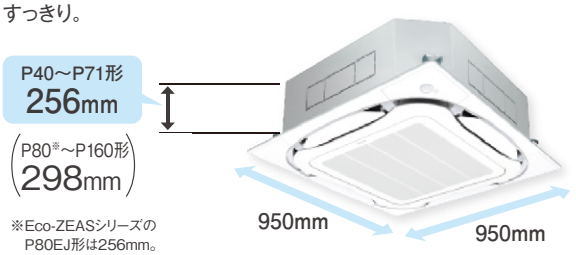

天井ふところの狭い場合は別売のパネルスペーサーで対応(詳細はP.59をご覧ください)

吸込グリル90°振替可能

吸込グリル部は設置後、方向調整ができるため、
複数台設置でも吸込グリルラインの方向を統一可能。

本体の高さ調整作業を容易化

"アジャスターポケット"を採用し、
パネルを外さずに本体の調整が可能。

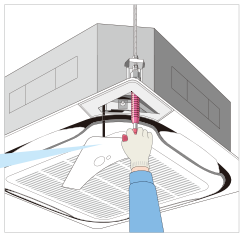

天井面とパネルの
水平レベルを微調整する
作業が簡単に。

電装品蓋の仮掛け

電装品の蓋が本体内に仮掛けできるので、
脚立を上り下りする手間が省けます。

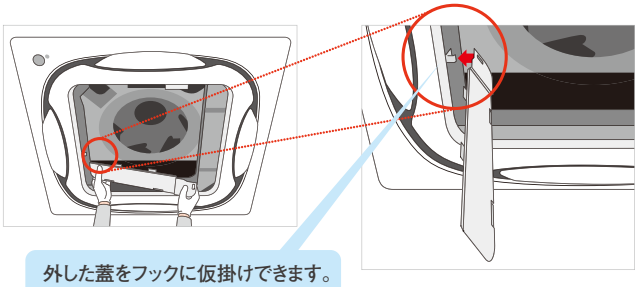

外した蓋をフックに仮掛けできます。

ドレン排水の確認が容易

透明本体ドレンソケット

ドレンソケットが透明の為、ドレン配管施工後、目視でドレン水の排水確認が可能。



高揚程ドレンアップメカを搭載

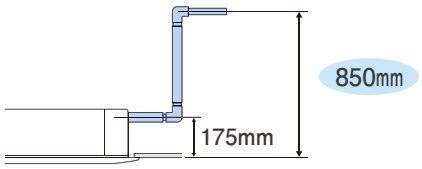

清 潔

防汚加工をした化粧パネル

化粧パネルへの汚れ付きを防ぐため、
新塗料「セルフガード」で表面処理をしています。
（オートクリーン（自動清掃）パネルに適用）

ドレンパンに抗菌処理

銀イオン系の抗菌剤を採用し、臭いや詰まりの原因となる
スライムやカビ・菌の発生を抑制。

銀イオンの特長

浸透性がよい	浸透速度が速い	低濃度で長持ちする

水平羽根を植毛レス化

結露しにくく、汚れも付きにくい植毛レスで、拭き掃除も簡単。

フィルターに防カビ抗菌処理

フィルターに付着したホコリや湿気からのカビ・雑菌の発生を抑制。
（オートクリーン（自動清掃）パネルはフッ素加工）

気になる天井汚れを軽減する吹出し構造

新形状のフラップと新吹出口形状により、天井面に沿いやすい気流を剥離させて、天井汚れを軽減します。

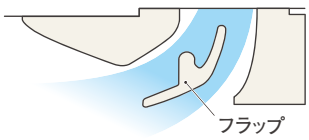

天井汚れ軽減のための設置条件

換気口や照明器具など、気流を乱す要素の近くにあると、本パネルを装着しても天井面が汚れることがありますので、右図を参考に設置してください。風向きポジションは「天井汚れ防止ポジション」に設定してください。

（注）1.エアコンの吹出し気流により天井面が汚れる現象を防止するものであって、自然風化、変色また煙草やもろもろの汚染空気による汚れは含みません。2.また、吹出し気流は天井面と剥離空間を持たせますので、水平吹き設定であっても下目の風向角となります。冷気ドラフトが気になるような設置環境（天井が低い等）の場合には事前に了解を得て選定してください。

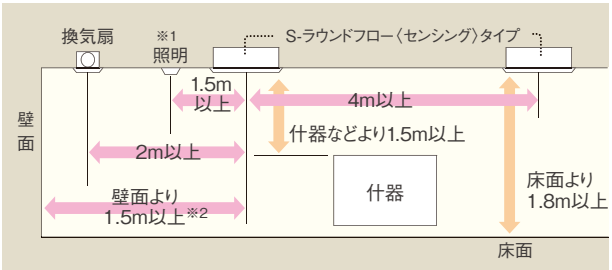

※1.照明制約は露出形（逆富士タイプ等）が対象であり、埋込形（天井面に出ないタイプ）は制約なし。
※2.吹出口両側が壁面と近接している場合は2m以上。

メンテナンス

ドレンパン内部の汚れ具合を容易にチェック可能

パネルを外さずに、吸込グリルを開けるだけでチェックできます。

（注）1.ストリーマ脱臭ユニット、ストリーマ除菌ユニット取付時はドレンプラグを外すことができません。
2.オートグリル（自動昇降）パネル取付時についてはお問い合わせください。

指を挿入してドレンパン内部汚れ点検、デンタル鏡も挿入可能。
吸込みグリルを開けばアクセス可能。

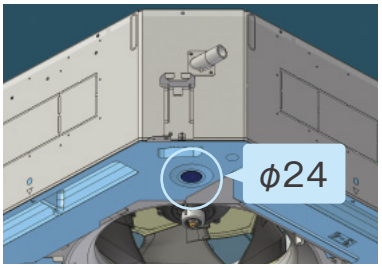

ガス欠検知機能付

主な別売品

(注)1.全周吹出し以外で使用する場合や別売品を組込むと運転音が高くなることがあります。
2.各別売品で同時組込みできないものや、全周吹出し以外で使用する場合で組込みできない別売品についての詳細はP.204の「吹出口パターンによる別売品組合せ適用一覧」をご覧ください。

オートクリーン(自動清掃)パネル

毎日1回、フィルターに付着したホコリを自動清掃し、ダストボックス内に回収。省エネと快適・清潔を両立できます。

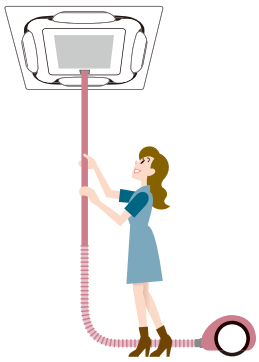

(注)ダストボックスのホコリ回収時には接続管(別売品)が必要です。

(注)オートクリーンパネルをご使用いただけない場所があります。詳細はP.48をご覧ください。

オートグリル(自動昇降)パネル

電動昇降式で、グリル・エアフィルター清掃が、脚立なしで行えます。

液晶ワイヤードリモコン(BRC1G2)もしくは別売のオートグリル用ワイヤレスリモコン(BRC16A1)が必要です。



■天井高さに合わせて下降長さが8段階に設定可能

天井高さの目安(m)	2.4	2.7	3.0	3.5
下降長さ(m)	1.2	1.6	2.0	2.4
天井高さの目安(m)	3.8	4.2	4.5	5.0※
下降長さ(m)	2.8	3.1	3.5	3.9

※気流到達距離は4.5mまでとなります。
P.57の「天井高さと吹出口使用数の目安」を参照ください。

デザイナーズパネル

格子のないフラットパネルがインテリアにすっきり調和。
ホコリが付着しにくく汚れも目立たないので、こだわりの空間を演出できます。



ワイドパネル

エアコン更新時における、既存の天井開口部との隙間を埋める場合にご利用ください。

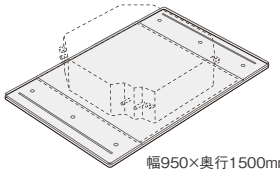
幅950×奥行1500mm

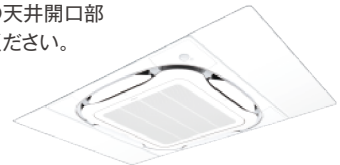
※ワイドパネル採用時には対応可能な天井開口寸法を必ずご確認ください。

パネルスペーサー

天井ふところが狭い場合にご利用ください。

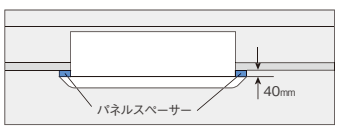

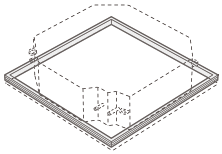
高さ43×幅950×奥行950mm
・2方向吹出不可　・2枚重ね不可

※天井内の縁構造の状況により取付けできない場合もありますので施工前に必ずご確認ください。

ストリーマ内部クリーンユニット

冷房運転や除湿冷房運転停止後に、室内機の乾燥運転を実施。
さらに室内機内部(熱交換器)にストリーマを照射し、ニオイやカビを抑えます。



ストリーマ DST DAIKIN STREAMER TECHNOLOGY

ストリーマ除菌ユニット

フィルターに捕獲したものに効果を発揮します。

公的機関で実証された“ストリーマ”のクリーンテクノロジー。この技術を搭載した「ストリーマ除菌ユニット」で、有害物質を抑制します。

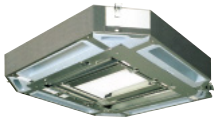

ストリーマ DST DAIKIN STREAMER TECHNOLOGY

ストリーマ脱臭ユニット

一般的なオゾン方式に比べ、
アンモニアの場合**約70倍**の速さで分解・脱臭。

●ホルムアルデヒドやVOC(トルエン、キシレン等)など常時発生する有害成分も分解・除去します。

(注)集塵機能は装備しておりません。

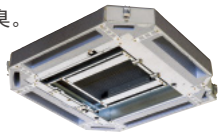

ストリーマ DST DAIKIN STREAMER TECHNOLOGY

夜間みまもりキット

夜間みまもりキットを取付けることで、人を検知するとLEDライトが作動。消灯後の歩行補助として使えるほか、ブザー音を鳴らすことも可能です。



風量調整キット

1台のエアコンで、通常の吹出口と微風の吹出口を作り出すことが可能です。



(注)風量調整キットは同時に2カ所の吹出口に取付可能です。その際は風量調整キットを2個お買い求めください。2カ所の吹出口取付パターンについてはP.57の吹出口閉鎖材キットの2方吹出しパターンと同条件になります。

風向調整キット

斜め方向など自由な方向へ風を届けることが可能です。

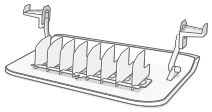

(注)風向調整キットは同時に4カ所の吹出口に取付可能です。
その際は風向調整キットを4個お買い求めください。

高性能フィルター

JIS比色法65%と90%の2種類を用意。優れた除塵効果で建築物衛生法も容易にクリア。

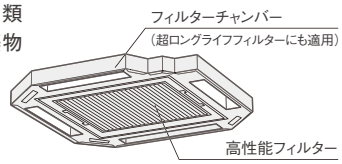

超ロングライフフィルター

エアコン運転時間の長いパチンコホールでも超ロングライフフィルターなら約1年間※フィルターメンテナンスは不要。

※1年間（約5,000時間）≒
15時間／日×28日／月×12ヶ月／年
室内塵あい濃度0.3mg/m^{3}の場合
※別途、空気清浄機が必要です。

一般店舗やオフィスなら約4年間※メンテナンス不要。

※4年間（約10,000時間）≒
8時間／日×25日／月×4年
室内塵あい濃度0.15mg/m^{3}の場合

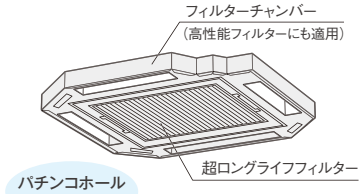

パチンコホール
におすすめ!

新鮮空気取入キット

取入口が2ヵ所のチャンバー式には、T管付き、T管なしの2種類があり、ファンは現地手配となります。（オーケー器材より推奨ファンはご用意いたしました。チャンバー内通路抵抗は技術資料外形図を参照願います）

●新鮮空気取入キット（チャンバー式）

（注）1.取入口のコーナー2ヵ所の吹出口は閉鎖となります。
2.取入風量は室内ユニットの急風量の10%以下を推奨します。取入風量が多くなりすぎると運転音が増大したり室内ユニットの吸込温度検知に影響を及ぼす場合があります。

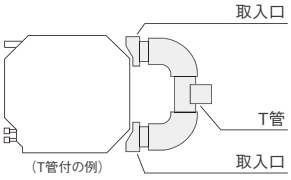

●新鮮空気取入キット（直付式）

（注）新鮮空気の取入量は室内機の風量の約1%程度になります。十分な取入れが必要な場合は、チャンバー式を選定してください。また一般的に建築物衛生法に対して、本キットの換気量では満足させることは困難です。このような場合、全熱交換器あるいは外気処理エアコン等を併用してください。

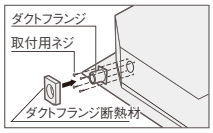

高湿度対応キット

天井内の温湿度が30℃、RH80%を超えると思われる場合にご使用ください。

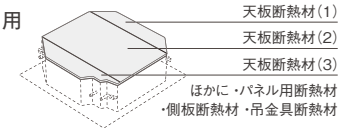

自然蒸発式加湿器

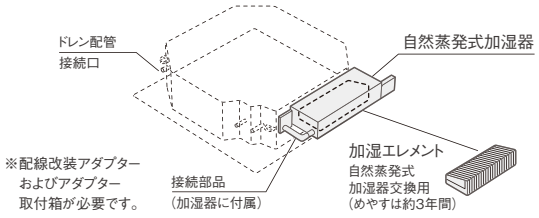

分岐ダクト（丸ダクト直付）

分岐ダクトの接続がチャンバーなしでも可能になりました。

丸ダクト直付け用フランジ接続口を用意しています。（正方形のスリット穴）
尚、現行の分岐ダクトチャンバーも取付可能とします。

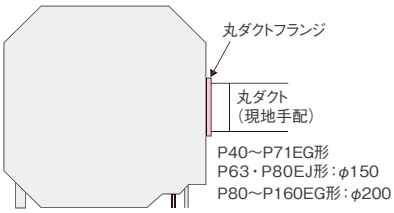

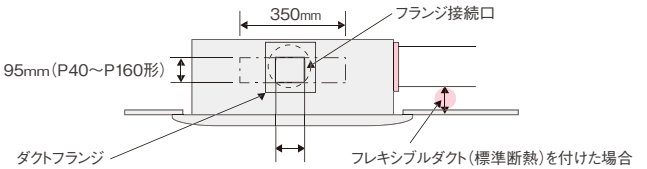

〔構成〕丸ダクトフランジ、閉鎖材、断熱材、吸湿材

※天井野縁等への干渉に注意願います。（上記ハッチング部）チャンバー方式より開口面積が小さいため風量が減少します。（約20～30%程度減少）

ドレンポンプキット

梁等の障害物をかわして配管できます。

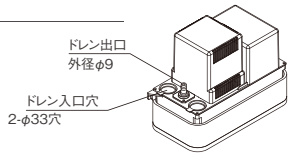

接続キット（別途お買い求めください）

● 中継ハーネス

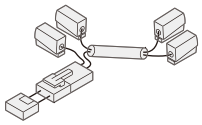

ほかに
・接続ハーネス
・入口エルボ
・ソケット
（VP20、VP25）
・クランプ金具
・ホースセット

● 出口ドレンホース



ほかに
・クランプ金具2個



ほかに
・クランプ金具4個
・ホース継手

● 保護ケーシング

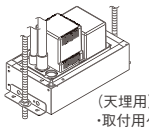

（天埋用）
・取付用ケーシングとしても使用可能

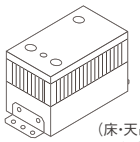

（床・天吊・壁掛用）
・露出設置に使用

室内ユニット本体、化粧パネルの据付関係について

■ 吊込み高さ調整

吊金具形状が変更となったため、室内ユニットの吊込み高さ調整時の天井面から吊金具までの寸法が変更となります。

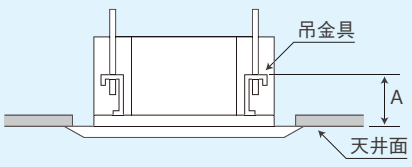

	A寸法
エコ（標準）パネル	125～130mm
オートグリル（自動昇降）パネル	180～185mm
オートクリーン（自動清掃）パネル	205～210mm
デザイナーズパネル	167～172mm
ストリーマ除菌ユニット＋エコ（標準）パネル	225～230mm
ストリーマ脱臭ユニット＋エコ（標準）パネル	205～210mm
チャンバーオプション※＋エコ（標準）パネル	175～180mm

※高性能フィルター、超ロングライフフィルター、新鮮空気取入キット

天井埋込カセット形

エコ・ダブルフロー

FIVE STAR ZEAS 〈センシング〉タイプ

Eco ZEAS 〈標準〉タイプ



直線的にすっきりおさまる
洗練されたフラットパネル



主機能一覧

	節電機能																			快適性													
	Eco全自動運転	スマート学習節電 ※1	マニュアル節電	スケジュール節電 ※1	待機電力低減 ※1 ※2	快適エコドライ制御	風量エコ自動制御	床温エコ検知	ハイブリッド・センシング気流	省エネ・節電チェック ※1	在室検知ON／OFF ※5 ※6	不在時省エネ運転モード ※2	ディスプレイ自動OFF ※1	設定温度自動復帰	設定温度範囲制限	消し忘れ防止タイマー	スケジュールタイマー ※1	入切タイマー	外部機器連動	サーキュレーション気流	高温みまもり運転 ※1	冷暖設定温度一定制御 ※1	快速冷暖モード	風向個別設定 ※2 ※3	自動風あて・風よけ ※4	オートスイング ※3	風向選択	ドラフト防止機能 ※3	風量切換 ※3	風量アップモード	オートエコレッシュ機能	除湿冷房 ※1 ※7	マイコンドライ
R32 FIVE STAR ZEAS	●	●	●	●	●	●	●	●	●	●	●	●	●	●	●	●	●	●	●		●	●	●	●	●	●	●	●	●	●	●	
R32 Eco-ZEAS	▲	●	●	●	●	●	●	▲	▲	●	▲	▲	●	●	●	●	●	●	▲		●		●	●	▲	●	●	●	●	●	●	
R410A Eco-ZEAS	▲	●	●	●		●	●	▲	▲	●	▲	▲	●	●	●	●	●	●	▲		●		●	●	▲	●	●	●	●	●	●	●

※1. ワイヤレス機には対応しておりません。 ※2. グループ制御時は、本機能はご使用になれません。 ※3. Eco全自動運転設定時は自動制御（Eco全自動解除時は個別に設定）。
※4. ワイヤレスリモコンのみのシステムの場合は「自動風よけ（自動ドラフト低減）」機能のみ有効となります。 ※5. ベンティエール（全熱交換器）との連動はできません。

2つのセンサー※1が心地よい空間を守る

人検知センサー

気流が直接人にあたる不快感を抑えます。※2

床温度センサー

足元の底冷えや、室温の変化を見逃しません。

※1.FIVE STAR ZEASのみに適用。
（Eco-ZEASは別売品対応にて可）

※2.風あたり（ドラフト）は天井高さや能力（風量）によって変わります。

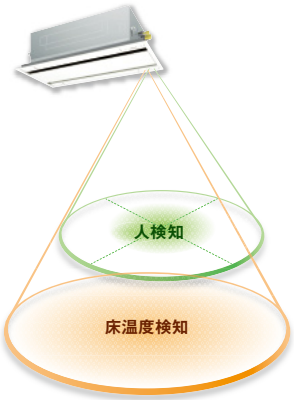

センサーで快適&省エネ運転

人検知センサーが人の在否を見守り、自動でかしこく快適&省エネ運転。

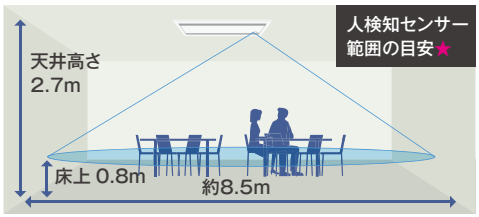

（注）FIVE STAR ZEAS のみに適用。（Eco-ZEASは別売品対応にて可）

★〈人検知センサーについて〉●センサーから離れる程、歩く動作など大きな動きで人を検知します。●センサー位置から見て死角になるエリアでは人を検知することができません。
〈床温度センサーについて〉●検知範囲内（P.29参照）に熱源や窓などがある場合、それらの温度影響を受けるおそれがあります。このような場所に設置される場合は、お買上げの販売店またはダイキンコンタクトセンターにお問い合わせください。

風向独立フラップ

エコ・ダブルフローの場合、2つの吹出口ごとに風向を個別に設定することが可能。

〔個別なし（風向自動）、吹出角度:ポジション0～5、スイングのうちから設定可能〕。

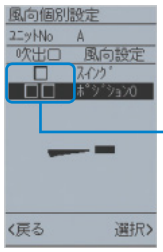

化粧パネルの吹出口付近に識別マークが入っています。

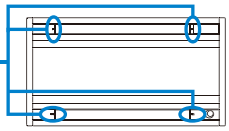

【左記の設定例】

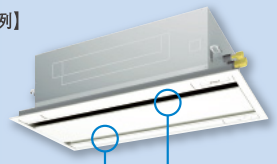

選べる3つの風向ポジション

（注）出荷時は標準ポジションに設定。尚リモコンでポジション変更が可能。

風向きポジション	ドラフト防止ポジション	標準ポジション	天井汚れ防止ポジション
こんな店舗・オフィスに	ドラフト感が気になるケースにおすすめ。	天井汚れや、ドラフトを緩衝する標準的なポジション。	明るい色の天井等で汚れが気になる店舗におすすめ。
オートスイング運転	25°～60°の範囲でオートスイング。（35°～65°）	30°～65°の範囲でオートスイング。（40°～70°）	35°～65°の範囲でオートスイング。（45°～70°）
吹出方向 5段階設定	25°～60°の間で5段階にセット可能。（35°～65°）	30°～65°の間で5段階にセット可能。（40°～70°）	35°～65°の間で5段階にセット可能。（45°～70°）
ドラフト防止（暖房時）	暖房立上がり時やサーモOFF時には自動的に5段階の最も水平方向への吹出しとなり、冷風の直吹きを防止。		
吹出方向自動設定	前回運転時の設定を記憶し、スイッチONで風向きを自動設定。		

（　）内はP50形以下の値です。

快適性							クリーン			工事・サービス性									制御機能								主要別売品						
夜間みまもり※1	2セレクトサーモ※1	高天井対応	ホットスタート（除霜後）	年間冷房運転対応	夜間自動低騒音機能（室外機）	余熱再利用運転	ストリーマ内部クリーン	フィルター防カビ抗菌処理	防カビドレンパン	ドレンパン抗菌処理	内外配線2線化キット（別売品）	ドレンアップメカ	冷媒チャージレス方式	ロングライフフィルター	フィルターサイン	ガス欠検知機能	応急運転	故障診断機能	サービス連絡先表示※1	2リモコン制御	1リモコングループ制御	外部信号ON／OFF制御	外部指令制御対応	遠隔・集中制御対応	連動制御対応	ローテーション運転※5	バックアップ運転	ストリーマ除菌ユニット	ストリーマ脱臭ユニット	高性能フィルター	オイルガードフィルター	超ロングライフフィルター	オートクリーンパネル	オートグリル	加湿器
▲	●	●	●	●	●	●		●		●	●	●	●	●	●	●	●	●	●	●	●	●	●	●	●	●			▲		▲		▲	▲
▲	●	●	●	●	●	●		●		●	●	●	●	●	●	●	●	●	●	●	●	●	●	●	●	●			▲		▲		▲	▲
▲	●	●	●	●	●	●		●		●	●	●	●	●	●	●	●	●	●	●	●	●	●	●	●	●			▲		▲		▲	▲

※6. ワイヤレスリモコンのみのシステムでは、「不在時停止（不在時OFFのみ）」機能のみ有効となります。
※7. ワイヤレスリモコンのみのシステム、集中制御時、マルチ接続で除湿冷房に対応していない室内機が1台でも接続された場合は、除湿冷房が使用できずマイコンドライが有効になります。
▲▲▲：別売品対応

エコ・ダブルフロー〈センシング〉タイプ

（注）㊟は単相200V電源機種です。その他は全て3相200V電源機種です。冷房・暖房能力の（　）内は能力可変の幅を示します。（50/60Hz）

R32 フロンラベル A 地球温暖化への影響

FIVE STAR ZEAS

環境影響度（GWP） 675

ペア



SENSING センシング

P40形（1.5馬力相当） チャージレス30m

冷 3.6(1.7～4.0)kW
暖 4.0(1.8～5.3)kW
グリーン 省工ネ法 R32

ワイヤード

043 SSRG40BCV□㊟
045 SSRG40BCT□

室内FHGP40DG	283,000円
室外RSRP40BCV㊟・40BCT	475,000円
別売パネルBYBCP50CEF	66,000円
別売リモコンBRC1G2	37,000円
合計希望小売価格	861,000円

ワイヤレス

044 SSRG40BCNV□㊟
046 SSRG40BCNT□

別売リモコンBRC7L2F	30,000円
合計希望小売価格	854,000円

P45形（1.8馬力相当） チャージレス30m

冷 4.0(1.8～4.5)kW
暖 4.5(2.1～5.9)kW
グリーン 省工ネ法 R32

ワイヤード

047 SSRG45BCV□㊟
049 SSRG45BCT□

室内FHGP45DG	290,000円
室外RSRP45BCV㊟・45BCT	516,000円
別売パネルBYBCP50CEF	66,000円
別売リモコンBRC1G2	37,000円
合計希望小売価格	909,000円

ワイヤレス

048 SSRG45BCNV□㊟
050 SSRG45BCNT□

別売リモコンBRC7L2F	30,000円
合計希望小売価格	902,000円

P50形（2馬力相当） チャージレス30m

冷 4.5(2.1～5.0)kW
暖 5.0(2.3～6.3)kW
グリーン 省工ネ法 R32

ワイヤード

051 SSRG50BCV□㊟
053 SSRG50BCT□

室内FHGP50DG	305,000円
室外RSRP50BCV㊟・50BCT	557,000円
別売パネルBYBCP50CEF	66,000円
別売リモコンBRC1G2	37,000円
合計希望小売価格	965,000円

ワイヤレス

052 SSRG50BCNV□㊟
054 SSRG50BCNT□

別売リモコンBRC7L2F	30,000円
合計希望小売価格	958,000円

P56形（2.3馬力相当） チャージレス30m

冷 5.0(2.3～5.6)kW
暖 5.6(2.6～7.1)kW
グリーン 省工ネ法 R32

ワイヤード

055 SSRG56BCV□㊟
057 SSRG56BCT□

室内FHGP56DG	308,000円
室外RSRP56BCV㊟・56BCT	602,000円
別売パネルBYBCP50CEF	66,000円
別売リモコンBRC1G2	37,000円
合計希望小売価格	1,013,000円

ワイヤレス

056 SSRG56BCNV□㊟
058 SSRG56BCNT□

別売リモコンBRC7L2F	30,000円
合計希望小売価格	1,006,000円

P63形（2.5馬力相当） チャージレス30m

冷 5.6(2.6～6.3)kW
暖 6.3(2.9～8.0)kW
グリーン 省工ネ法 R32

ワイヤード

059 SSRG63BCV□㊟
061 SSRG63BCT□

室内FHGP63DG	310,000円
室外RSRP63BCV㊟・63BCT	644,000円
別売パネルBYBCP80CEF	76,000円
別売リモコンBRC1G2	37,000円
合計希望小売価格	1,067,000円

ワイヤレス

060 SSRG63BCNV□㊟
062 SSRG63BCNT□

別売リモコンBRC7L2F	30,000円
合計希望小売価格	1,060,000円

P80形（3馬力相当） チャージレス30m

冷 7.1(3.4～8.0)kW
暖 8.0(3.6～10.6)kW
グリーン 省工ネ法 R32

ワイヤード

063 SSRG80BCV□㊟
065 SSRG80BCT□

室内FHGP80DG	328,000円
室外RSRP80BCV㊟・80BCT	706,000円
別売パネルBYBCP80CEF	76,000円
別売リモコンBRC1G2	37,000円
合計希望小売価格	1,147,000円

ワイヤレス

064 SSRG80BCNV□㊟
066 SSRG80BCNT□

別売リモコンBRC7L2F	30,000円
合計希望小売価格	1,140,000円

P112形（4馬力相当） チャージレス30m

冷 10.0(4.8～11.2)kW
暖 11.2(5.1～14.0)kW
グリーン 省工ネ法 R32

ワイヤード

067 SSRG112BC□

室内FHGP112DG	363,000円
室外RSRP112BC	824,000円
別売パネルBYBCP160CEF	85,000円
別売リモコンBRC1G2	37,000円
合計希望小売価格	1,309,000円

ワイヤレス

068 SSRG112BCN□

別売リモコンBRC7L2F	30,000円
合計希望小売価格	1,302,000円

P140形（5馬力相当） チャージレス30m

冷 12.5(5.7～14.0)kW
暖 14.0(6.3～18.0)kW
グリーン 省工ネ法 R32

ワイヤード

069 SSRG140BC□

室内FHGP140DG	403,000円
室外RSRP140BC	999,000円
別売パネルBYBCP160CEF	85,000円
別売リモコンBRC1G2	37,000円
合計希望小売価格	1,524,000円

ワイヤレス

070 SSRG140BCN□

別売リモコンBRC7L2F	30,000円
合計希望小売価格	1,517,000円

P160形（6馬力相当） チャージレス30m

冷 14.0(6.3～16.0)kW
暖 16.0(7.3～20.0)kW
グリーン 省工ネ法 R32

ワイヤード

071 SSRG160BC□

室内FHGP160DG	444,000円
室外RSRP160BC	1,097,000円
別売パネルBYBCP160CEF	85,000円
別売リモコンBRC1G2	37,000円
合計希望小売価格	1,663,000円

ワイヤレス

072 SSRG160BCN□

別売リモコンBRC7L2F	30,000円
合計希望小売価格	1,656,000円

みまもりZEAS

別置きタイプで
夜間みまもりに対応可能です。



夜間みまもりキット（別置きタイプ）
BREL1A1

詳細はP.30を参照ください。

別売液晶リモコン

ワイヤード

リモコンコードは現地調達
または別売品手配



ワイヤレス★

受光部ユニット組込タイプ

受光部ユニットとのセット品



★ワイヤレスリモコン（1リモコン制御）で節電機能をご使用の場合、マニュアル節電のみ対応可能です。また待機電力低減機能がご使用できません。節電機能や待機電力低減機能をご使用になる場合は、ワイヤードリモコンとの2リモコン制御でご使用ください。（この際、ワイヤレスリモコンは従リモコンとなるため、節電機能がご使用になれません。）

お知らせ

ペア機をご注文の際は、機種名末尾（□欄）にパネル記号を加えてお申し付けください。□内にパネル記号を入れてご注文いただくと室内機、室外機、化粧パネル、リモコンの一式※をお届けします。

化粧パネル記号　F:フレッシュホワイト　S:オートグリル ※
【例】SSRG80BCT F:フレッシュホワイトの場合

●化粧パネルは色・種類によって価格が異なります。
詳細はP.205をご覧ください。

※S:オートグリル（自動昇降）パネルの場合は、室内機、室外機、化粧パネル、ワイヤードリモコン、オートグリル用リモコンの一式です。

R32 フロンラベル A 地球温暖化への影響　FIVE STAR ZEAS　環境影響度(GWP) 675　ツイン同時マルチ



P80形(3馬力相当)　チャージレス30m

冷 7.1(3.4~8.0)kW
暖 8.0(3.6~10.6)kW
グリーン 省エネ法 R32

ワイヤード

073 **SSRG80BCVD**㊟
075 **SSRG80BCTD**

室内FHGP40DG×2	566,000円
室外RSRP80BCV㊟・80BCT	706,000円
別売パネルBYBCP50CEF×2	132,000円
別売リモコンBRC1G2	37,000円
合計希望小売価格	1,441,000円
別売分岐管KHRP58S211T	11,800円
セット価格	1,452,800円

ワイヤレス

074 **SSRG80BCNVD**㊟
076 **SSRG80BCNTD**

別売リモコンBRC7L2F	30,000円
合計希望小売価格	1,434,000円
別売分岐管KHRP58S211T	11,800円
セット価格	1,445,800円

P112形(4馬力相当)　チャージレス30m

冷 10.0(4.8~11.2)kW
暖 11.2(5.1~14.0)kW
グリーン 省エネ法 R32

ワイヤード

077 **SSRG112BCD**

室内FHGP56DG×2	616,000円
室外RSRP112BC	824,000円
別売パネルBYBCP50CEF×2	132,000円
別売リモコンBRC1G2	37,000円
合計希望小売価格	1,609,000円
別売分岐管KHRP58S211T	11,800円
セット価格	1,620,800円

ワイヤレス

078 **SSRG112BCND**

別売リモコンBRC7L2F	30,000円
合計希望小売価格	1,602,000円
別売分岐管KHRP58S211T	11,800円
セット価格	1,613,800円

P140形(5馬力相当)　チャージレス30m

冷 12.5(5.7~14.0)kW
暖 14.0(6.3~18.0)kW
グリーン 省エネ法 R32

ワイヤード

079 **SSRG140BCD**

室内FHGP71DG×2	636,000円
室外RSRP140BC	999,000円
別売パネルBYBCP80CEF×2	152,000円
別売リモコンBRC1G2	37,000円
合計希望小売価格	1,824,000円
別売分岐管KHRP58S216T	11,800円
セット価格	1,835,800円

ワイヤレス

080 **SSRG140BCND**

別売リモコンBRC7L2F	30,000円
合計希望小売価格	1,817,000円
別売分岐管KHRP58S216T	11,800円
セット価格	1,828,800円

P160形(6馬力相当)　チャージレス30m

冷 14.0(6.3~16.0)kW
暖 16.0(7.3~20.0)kW
グリーン 省エネ法 R32

ワイヤード

081 **SSRG160BCD**

室内FHGP80DG×2	656,000円
室外RSRP160BC	1,097,000円
別売パネルBYBCP80CEF×2	152,000円
別売リモコンBRC1G2	37,000円
合計希望小売価格	1,942,000円
別売分岐管KHRP58S216T	11,800円
セット価格	1,953,800円

ワイヤレス

082 **SSRG160BCND**

別売リモコンBRC7L2F	30,000円
合計希望小売価格	1,935,000円
別売分岐管KHRP58S216T	11,800円
セット価格	1,946,800円

R32 フロンラベル A 地球温暖化への影響　FIVE STAR ZEAS　環境影響度(GWP) 675　トリプル同時マルチ



P160形(6馬力相当)　チャージレス30m

冷 14.0(6.3~16.0)kW
暖 16.0(7.3~20.0)kW
グリーン 省エネ法 R32

ワイヤード

083 **SSRG160BCM**

室内FHGP50DG×3	915,000円
室外RSRP160BC	1,097,000円
別売パネルBYBCP50CEF×3	198,000円
別売リモコンBRC1G2	37,000円
合計希望小売価格	2,247,000円
別売分岐管KHRP58S316H	19,100円
セット価格	2,266,100円

ワイヤレス

084 **SSRG160BCNM**

別売リモコンBRC7L2F	30,000円
合計希望小売価格	2,240,000円
別売分岐管KHRP58S316H	19,100円
セット価格	2,259,100円

●同時運転マルチの場合、室内機はいずれも共通です。そのため複数の室内機のうち、いずれか1台を親機扱いにして別売リモコンを接続してください。
●同時運転マルチの表示能力は、ツインは室内機2台分、トリプルは室内機3台分の合計です。
●同時運転マルチの使用時は必ずツイン、トリプル各々に応じた台数の室内機を接続した形で使用してください。

エコ・ダブルフロー〈標準〉タイプ

（注）㊟は単相200V電源機種です。その他は全て3相200V電源機種です。冷房・暖房能力の（　）内は能力可変の幅を示します。（50/60Hz）

R32 フロンラベル A 地球温暖化への影響

Eco ZEAS

環境影響度（GWP） 675

ペア



P40形（1.5馬力相当） チャージレス30m

冷 3.6(1.7～4.0)kW
暖 4.0(1.8～5.3)kW
グリーン 省工本法 R32

ワイヤード

373 SZRG40BCV□㊟
375 SZRG40BCT□

室内FHGP40DG	283,000円
室外RZRP40BCV㊟・40BCT	409,000円
別売パネルBYBCP50CF	47,000円
別売リモコンBRC1G2	37,000円
合計希望小売価格	776,000円

ワイヤレス

374 SZRG40BCNV□㊟
376 SZRG40BCNT□

別売リモコンBRC7L2F	30,000円
合計希望小売価格	769,000円

P45形（1.8馬力相当） チャージレス30m

冷 4.0(1.8～4.5)kW
暖 4.5(2.1～5.9)kW
グリーン 省工本法 R32

ワイヤード

377 SZRG45BCV□㊟
379 SZRG45BCT□

室内FHGP45DG	290,000円
室外RZRP45BCV㊟・45BCT	444,000円
別売パネルBYBCP50CF	47,000円
別売リモコンBRC1G2	37,000円
合計希望小売価格	818,000円

ワイヤレス

378 SZRG45BCNV□㊟
380 SZRG45BCNT□

別売リモコンBRC7L2F	30,000円
合計希望小売価格	811,000円

P50形（2馬力相当） チャージレス30m

冷 4.5(2.1～5.0)kW
暖 5.0(2.3～6.3)kW
グリーン 省工本法 R32

ワイヤード

381 SZRG50BCV□㊟
383 SZRG50BCT□

室内FHGP50DG	305,000円
室外RZRP50BCV㊟・50BCT	480,000円
別売パネルBYBCP50CF	47,000円
別売リモコンBRC1G2	37,000円
合計希望小売価格	869,000円

ワイヤレス

382 SZRG50BCNV□㊟
384 SZRG50BCNT□

別売リモコンBRC7L2F	30,000円
合計希望小売価格	862,000円

P56形（2.3馬力相当） チャージレス30m

冷 5.0(2.3～5.6)kW
暖 5.6(2.6～7.1)kW
グリーン 省工本法 R32

ワイヤード

385 SZRG56BCV□㊟
387 SZRG56BCT□

室内FHGP56DG	308,000円
室外RZRP56BCV㊟・56BCT	518,000円
別売パネルBYBCP50CF	47,000円
別売リモコンBRC1G2	37,000円
合計希望小売価格	910,000円

ワイヤレス

386 SZRG56BCNV□㊟
388 SZRG56BCNT□

別売リモコンBRC7L2F	30,000円
合計希望小売価格	903,000円

P63形（2.5馬力相当） チャージレス30m

冷 5.6(2.6～6.3)kW
暖 6.3(2.9～8.0)kW
グリーン 省工本法 R32

ワイヤード

389 SZRG63BCV□㊟
391 SZRG63BCT□

室内FHGP63DG	310,000円
室外RZRP63BCV㊟・63BCT	554,000円
別売パネルBYBCP80CF	57,000円
別売リモコンBRC1G2	37,000円
合計希望小売価格	958,000円

ワイヤレス

390 SZRG63BCNV□㊟
392 SZRG63BCNT□

別売リモコンBRC7L2F	30,000円
合計希望小売価格	951,000円

P80形（3馬力相当） チャージレス30m

冷 7.1(3.2～8.0)kW
暖 8.0(3.6～9.5)kW
グリーン 省工本法 R32

ワイヤード

393 SZRG80BCV□㊟
395 SZRG80BCT□

室内FHGP80DG	328,000円
室外RZRP80BCV㊟・80BCT	608,000円
別売パネルBYBCP80CF	57,000円
別売リモコンBRC1G2	37,000円
合計希望小売価格	1,030,000円

ワイヤレス

394 SZRG80BCNV□㊟
396 SZRG80BCNT□

別売リモコンBRC7L2F	30,000円
合計希望小売価格	1,023,000円

P112形（4馬力相当） チャージレス30m

冷 10.0(4.8～11.2)kW
暖 11.2(5.1～14.0)kW
グリーン 省工本法 R32

ワイヤード

397 SZRG112BC□

室内FHGP112DG	363,000円
室外RZRP112BC	710,000円
別売パネルBYBCP160CF	66,000円
別売リモコンBRC1G2	37,000円
合計希望小売価格	1,176,000円

ワイヤレス

398 SZRG112BCN□

別売リモコンBRC7L2F	30,000円
合計希望小売価格	1,169,000円

P140形（5馬力相当） チャージレス30m

冷 12.5(5.7～14.0)kW
暖 14.0(6.3～18.0)kW
グリーン 省工本法 R32

ワイヤード

399 SZRG140BC□

室内FHGP140DG	403,000円
室外RZRP140BC	859,000円
別売パネルBYBCP160CF	66,000円
別売リモコンBRC1G2	37,000円
合計希望小売価格	1,365,000円

ワイヤレス

400 SZRG140BCN□

別売リモコンBRC7L2F	30,000円
合計希望小売価格	1,358,000円

P160形（6馬力相当） チャージレス30m

冷 14.0(6.3～16.0)kW
暖 16.0(7.2～20.0)kW
グリーン 省工本法 R32

ワイヤード

401 SZRG160BC□

室内FHGP160DG	444,000円
室外RZRP160BC	944,000円
別売パネルBYBCP160CF	66,000円
別売リモコンBRC1G2	37,000円
合計希望小売価格	1,491,000円

ワイヤレス

402 SZRG160BCN□

別売リモコンBRC7L2F	30,000円
合計希望小売価格	1,484,000円

みまもりZEAS

別置きタイプで
夜間みまもりに対応可能です。



夜間みまもりキット（別置きタイプ）
BREL1A1

詳細はP.30を参照ください。

別売液晶リモコン

ワイヤード

リモコンコードは
現地調達または
別売品手配



ワイヤレス★

受光部ユニット
組込タイプ

受光部ユニット
とのセット品



★ワイヤレスリモコン（1リモコン制御）で節電機能をご使用の場合、マニュアル節電のみ対応可能です。また待機電力低減機能がご使用できません。節電機能や待機電力低減機能をご使用になる場合は、ワイヤードリモコンとの2リモコン制御でご使用ください。（この際、ワイヤレスリモコンは従リモコンとなるため、節電機能がご使用になれません。）

お知らせ

ペア機をご注文の際は、機種名末尾（□欄）にパネル記号を加えてお申し付けください。□内にパネル記号を入れてご注文いただくと室内機、室外機、化粧パネル、リモコンの一式※をお届けします。

化粧パネル記号　F:フレッシュホワイト　T:ブラウン　S:オートグリル ※
【例】SZRG80BCT[F]:フレッシュホワイトの場合　●化粧パネルは色・種類によって価格が異なります。詳細はP.205をご覧ください。

※ S:オートグリル（自動昇降）パネルの場合は、室内機、室外機、化粧パネル、ワイヤードリモコン、オートグリル用リモコンの一式です。

●同時運転マルチの場合、室内機はいずれも共通です。そのため複数の室内機のうち、いずれか1台を親機扱いにして別売リモコンを接続してください。
●同時運転マルチの表示能力は、ツインは室内機2台分、トリプルは室内機3台分、ダブルツインは室内機4台分の合計です。
●同時運転マルチの使用時は必ずツイン、トリプル、ダブルツイン各々に応じた台数の室内機を接続した形で使用してください。

R32 新冷媒R32採用　R410A 冷媒R410A採用　グリーン グリーン購入法調達基準適合商品　省エネ法 2015年省エネ基準値クリア商品

R32 フロンラベル A 地球温暖化への影響 Eco ZEAS 環境影響度(GWP) 675 ツイン同時マルチ



P80形(3馬力相当) チャージレス30m
冷 7.1(3.2～8.0)kW　暖 8.0(3.6～9.5)kW　グリーン 省エネ法 R32

ワイヤード　403 SZRG80BCVD㊣ / 405 SZRG80BCTD

室内FHGP40DG×2	566,000円
室外RZRP80BCV㊣・80BCT	608,000円
別売パネルBYBCP50CF×2	94,000円
別売リモコンBRC1G2	37,000円
合計希望小売価格	**1,305,000円**
別売分岐管KHRP58S211T	11,800円
セット価格	**1,316,800円**

ワイヤレス　404 SZRG80BCNVD㊣ / 406 SZRG80BCNTD

別売リモコンBRC7L2F	30,000円
合計希望小売価格	**1,298,000円**
別売分岐管KHRP58S211T	11,800円
セット価格	**1,309,800円**

P112形(4馬力相当) チャージレス30m
冷 10.0(4.8～11.2)kW　暖 11.2(5.1～14.0)kW　グリーン 省エネ法 R32

ワイヤード　407 SZRG112BCD

室内FHGP56DG×2	616,000円
室外RZRP112BC	710,000円
別売パネルBYBCP50CF×2	94,000円
別売リモコンBRC1G2	37,000円
合計希望小売価格	**1,457,000円**
別売分岐管KHRP58S211T	11,800円
セット価格	**1,468,800円**

ワイヤレス　408 SZRG112BCND

別売リモコンBRC7L2F	30,000円
合計希望小売価格	**1,450,000円**
別売分岐管KHRP58S211T	11,800円
セット価格	**1,461,800円**

P140形(5馬力相当) チャージレス30m
冷 12.5(5.7～14.0)kW　暖 14.0(6.3～18.0)kW　グリーン 省エネ法 R32

ワイヤード　409 SZRG140BCD

室内FHGP71DG×2	636,000円
室外RZRP140BC	859,000円
別売パネルBYBCP80CF×2	114,000円
別売リモコンBRC1G2	37,000円
合計希望小売価格	**1,646,000円**
別売分岐管KHRP58S216T	11,800円
セット価格	**1,657,800円**

ワイヤレス　410 SZRG140BCND

別売リモコンBRC7L2F	30,000円
合計希望小売価格	**1,639,000円**
別売分岐管KHRP58S216T	11,800円
セット価格	**1,650,800円**

P160形(6馬力相当) チャージレス30m
冷 14.0(6.3～16.0)kW　暖 16.0(7.2～20.0)kW　グリーン 省エネ法 R32

ワイヤード　411 SZRG160BCD

室内FHGP80DG×2	656,000円
室外RZRP160BC	944,000円
別売パネルBYBCP80CF×2	114,000円
別売リモコンBRC1G2	37,000円
合計希望小売価格	**1,751,000円**
別売分岐管KHRP58S216T	11,800円
セット価格	**1,762,800円**

ワイヤレス　412 SZRG160BCND

別売リモコンBRC7L2F	30,000円
合計希望小売価格	**1,744,000円**
別売分岐管KHRP58S216T	11,800円
セット価格	**1,755,800円**

R410A Eco ZEAS ツイン同時マルチ



P224形(8馬力相当) チャージレス30m
冷 20.0(10.1～22.4)kW　暖 22.4(10.1～28.0)kW　グリーン 省エネ法 R410A

ワイヤード　413 SZZG224CJD

室内FHGP112DG×2	726,000円
室外RZZP224CJ	1,310,000円
別売パネルBYBCP160CF×2	132,000円
別売リモコンBRC1G2	37,000円
合計希望小売価格	**2,205,000円**
別売分岐管KHRP58S228T	16,500円
セット価格	**2,221,500円**

ワイヤレス　414 SZZG224CJND

別売リモコンBRC7L2F	30,000円
合計希望小売価格	**2,198,000円**
別売分岐管KHRP58S228T	16,500円
セット価格	**2,214,500円**

P280形(10馬力相当) チャージレス30m
冷 25.0(11.3～28.0)kW　暖 28.0(12.6～35.0)kW　グリーン 省エネ法 R410A

ワイヤード　415 SZZG280CJD

室内FHGP140DG×2	806,000円
室外RZZP280CJ	1,623,000円
別売パネルBYBCP160CF×2	132,000円
別売リモコンBRC1G2	37,000円
合計希望小売価格	**2,598,000円**
別売分岐管KHRP58S228T	16,500円
セット価格	**2,614,500円**

ワイヤレス　416 SZZG280CJND

別売リモコンBRC7L2F	30,000円
合計希望小売価格	**2,591,000円**
別売分岐管KHRP58S228T	16,500円
セット価格	**2,607,500円**

R32 フロンラベル A 地球温暖化への影響 Eco ZEAS 環境影響度(GWP) 675 トリプル同時マルチ



P160形(6馬力相当) チャージレス30m
冷 14.0(6.3～16.0)kW　暖 16.0(7.2～20.0)kW　グリーン 省エネ法 R32

ワイヤード　417 SZRG160BCM

室内FHGP50DG×3	915,000円
室外RZRP160BC	944,000円
別売パネルBYBCP50CF×3	141,000円
別売リモコンBRC1G2	37,000円
合計希望小売価格	**2,037,000円**
別売分岐管KHRP58S316H	19,100円
セット価格	**2,056,100円**

ワイヤレス　418 SZRG160BCNM

別売リモコンBRC7L2F	30,000円
合計希望小売価格	**2,030,000円**
別売分岐管KHRP58S316H	19,100円
セット価格	**2,049,100円**

R410A Eco ZEAS トリプル同時マルチ



P224形(8馬力相当) チャージレス30m
冷 20.0(10.1～22.4)kW　暖 22.4(10.1～28.0)kW　グリーン 省エネ法 R410A

ワイヤード　419 SZZG224CJM

室内FHGP80DG×3	984,000円
室外RZZP224CJ	1,310,000円
別売パネルBYBCP80CF×3	171,000円
別売リモコンBRC1G2	37,000円
合計希望小売価格	**2,502,000円**
別売分岐管KHRP58S328H	25,100円
セット価格	**2,527,100円**

ワイヤレス　420 SZZG224CJNM

別売リモコンBRC7L2F	30,000円
合計希望小売価格	**2,495,000円**
別売分岐管KHRP58S328H	25,100円
セット価格	**2,520,100円**

R410A Eco ZEAS ダブルツイン同時マルチ



P224形(8馬力相当) チャージレス30m
冷 20.0(10.1～22.4)kW　暖 22.4(10.1～28.0)kW　グリーン 省エネ法 R410A

ワイヤード　421 SZZG224CJW

室内FHGP56DG×4	1,232,000円
室外RZZP224CJ	1,310,000円
別売パネルBYBCP50CF×4	188,000円
別売リモコンBRC1G2	37,000円
合計希望小売価格	**2,767,000円**
別売分岐管KHRP58S422T	42,300円
セット価格	**2,809,300円**

ワイヤレス　422 SZZG224CJNW

別売リモコンBRC7L2F	30,000円
合計希望小売価格	**2,760,000円**
別売分岐管KHRP58S422T	42,300円
セット価格	**2,802,300円**

P280形(10馬力相当) チャージレス30m
冷 25.0(11.3～28.0)kW　暖 28.0(12.6～35.0)kW　グリーン 省エネ法 R410A

ワイヤード　423 SZZG280CJW

室内FHGP71DG×4	1,272,000円
室外RZZP280CJ	1,623,000円
別売パネルBYBCP80CF×4	228,000円
別売リモコンBRC1G2	37,000円
合計希望小売価格	**3,160,000円**
別売分岐管KHRP58S428T	42,300円
セット価格	**3,202,300円**

ワイヤレス　424 SZZG280CJNW

別売リモコンBRC7L2F	30,000円
合計希望小売価格	**3,153,000円**
別売分岐管KHRP58S428T	42,300円
セット価格	**3,195,300円**

本カタログに掲載しております商品の価格には消費税は含まれておりませんので、ご購入の際、消費税額をお支払いください。

天井埋込カセット形 エコ・ダブルフロー〈センシング〉タイプ

	容量	室内機 P40～P56形	室内機 P63～P80形	室内機 P112～P160形
室内機	形状 本体寸法（化粧パネルは除く） （天井内本体高さ×幅×奥行）	 350×775×620mm	 350×990×620mm	 350×1,445×620mm
	天井ふところ必要寸法（※）	355mm以上	355mm以上	355mm以上

（※）ユニット型別売品の組合せ時は、本体高さ寸法および天井ふところ必要寸法が変わりますのでご注意ください。

		室内機 P40～P56形に適用		室内機 P63～P80形に適用		室内機 P112～P160形に適用	
パネル★ 別売品	**エコパネル（センシング）** フレッシュホワイト （注）集中管理機器ご採用時には、液晶ワイヤードリモコン（BRC1G2）または液晶ワイヤレスリモコン（BRC7Lタイプ）と併用ください。	BYBCP50CEF	希望小売価格 66,000円 高さ55×幅1,070×奥行700mm （天井面露出厚さ:10mm）	BYBCP80CEF	希望小売価格 76,000円 高さ55×幅1,285×奥行700mm （天井面露出厚さ:10mm）	BYBCP160CEF	希望小売価格 85,000円 高さ55×幅1,740×奥行700mm （天井面露出厚さ:10mm）
	オートグリル（自動昇降）パネル フレッシュホワイト	BYBCP50CSF	希望小売価格 77,000円 高さ55×幅1,070×奥行700mm （天井面露出厚さ:10mm）	BYBCP80CSF	希望小売価格 89,000円 高さ55×幅1,285×奥行700mm （天井面露出厚さ:10mm）	BYBCP160CSF	希望小売価格 99,000円 高さ55×幅1,740×奥行700mm （天井面露出厚さ:10mm）
	オートグリル用リモコン	BRC16A1	希望小売価格 3,000円	（注）オートグリル（自動昇降）パネルの吸込グリルの昇降には、別売のオートグリル用リモコンが最低1個必要です。			
	天井材組込グリル フレッシュホワイト	KDGFP53B50	希望小売価格 16,100円	KDGFP53B80	希望小売価格 19,600円	KDGFP53B160	希望小売価格 26,500円
		パネルの吸込みグリル部（中央部）を交換して組込み使用するグリルです。天井材（6、12、15mm厚）を組込むことができます。 （注）オートグリル（自動昇降）パネルとの組合せはできません。					
	ワイドパネル フレッシュホワイト	KDBP53B160F	希望小売価格 38,000円 P40～P56形…… 幅1,498mm×奥行700mm（天井面露出厚さ10mm） P63～P80形…… 幅1,713mm×奥行700mm（天井面露出厚さ10mm） P112～P160形… 幅2,168mm×奥行700mm（天井面露出厚さ10mm）	エアコン更新時にできる余計な天井開口部を埋めることができます。 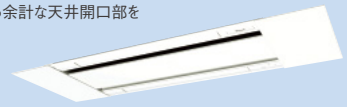 ワイドパネル採用時には対応可能な天井開口寸法をご確認ください。			

★（マンセルNo）:フレッシュホワイト（6.5Y 9.5/0.5）

リモコン 別売品	**液晶ワイヤードリモコン**  	ホワイト	BRC1G2	希望小売価格 37,000円	リモコン延長コード 50m×2心 K-RW2050A 7,500円 / 100m×2心 K-RW2100A 15,000円 （注）リモコンコードは別売又は現地調達です。
		ブラック	BRC1G2K	希望小売価格 42,000円	
	液晶ワイヤレスリモコン 受光部本体組込タイプ   （受光部ユニット）		BRC7L2F	希望小売価格 30,000円	（注）1. ワイヤレスリモコンと受光部ユニットはセット品です。 2. 2リモコン制御の際は必ずワイヤードリモコンを主リモコンとしてください。
ユニット 別売品	**夜間みまもりキット** 別置きタイプ 		BREL1A1	希望小売価格 65,000円	 設置イメージ

		室外機 P40～P63形	室外機 P80形	室外機 P112～P160形
室外機★	形状 本体寸法 （高さ×幅×奥行）	 595×795×300mm	 990×940×320mm	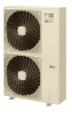 1,430×940×320mm

★外装（マンセルNo）:アイボリー（5Y 7.5/1）

天井埋込カセット形 エコ・ダブルフロー〈標準〉タイプ

(注)Eco-ZEASシリーズにはセンシング機能は標準搭載しておりません。

	容量	室内機 P40~P56形	室内機 P63~P80形	室内機 P112~P160形
室内機	形状 本体寸法(化粧パネルは除く) (天井内本体高さ×幅×奥行)	 350×775×620mm	 350×990×620mm	 350×1,445×620mm
	天井ふところ必要寸法(※)	355mm以上	355mm以上	355mm以上

(※)ユニット型別売品の組合せ時は、本体高さ寸法および天井ふところ必要寸法が変わりますのでご注意ください。

		室内機 P40~P56形に適用		室内機 P63~P80形に適用		室内機 P112~P160形に適用	
パネル★	標準パネル  フレッシュホワイト	BYBCP50CF	希望小売価格 47,000円 高さ55×幅1,070×奥行700mm (天井面露出厚さ:10mm)	BYBCP80CF	希望小売価格 57,000円 高さ55×幅1,285×奥行700mm (天井面露出厚さ:10mm)	BYBCP160CF	希望小売価格 66,000円 高さ55×幅1,740×奥行700mm (天井面露出厚さ:10mm)
	 ブラウン	BYBCP50CT	希望小売価格 51,000円 高さ55×幅1,070×奥行700mm (天井面露出厚さ:10mm)	BYBCP80CT	希望小売価格 61,000円 高さ55×幅1,285×奥行700mm (天井面露出厚さ:10mm)	BYBCP160CT	希望小売価格 69,000円 高さ55×幅1,740×奥行700mm (天井面露出厚さ:10mm)
	オートグリル(自動昇降)パネル フレッシュホワイト	BYBCP50CSF	希望小売価格 77,000円 高さ55×幅1,070×奥行700mm (天井面露出厚さ:10mm)	BYBCP80CSF	希望小売価格 89,000円 高さ55×幅1,285×奥行700mm (天井面露出厚さ:10mm)	BYBCP160CSF	希望小売価格 99,000円 高さ55×幅1,740×奥行700mm (天井面露出厚さ:10mm)
	オートグリル用リモコン	BRC16A1	希望小売価格 3,000円	(注)オートグリル(自動昇降)パネルの吸込グリルの昇降には、別売のオートグリル用リモコンが最低1個必要です。			
	天井材組込グリル フレッシュホワイト	KDGFP53B50	希望小売価格 16,100円	KDGFP53B80	希望小売価格 19,600円	KDGFP53B160	希望小売価格 26,500円
		パネルの吸込みグリル部(中央部)を交換して組込み使用するグリルです。天井材(6、12、15mm厚)を組込むことができます。 (注)オートグリル(自動昇降)パネルとの組合せはできません。					
別売品	ワイドパネル フレッシュホワイト	KDBP53B160F	希望小売価格 38,000円 P40~P56形…… 幅1,498mm×奥行700mm (天井面露出厚さ10mm) P63~P80形…… 幅1,713mm×奥行700mm (天井面露出厚さ10mm) P112~P160形… 幅2,168mm×奥行700mm (天井面露出厚さ10mm)	エアコン更新時にできる余計な天井開口部を埋めることができます。 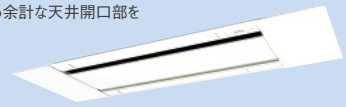 ワイドパネル採用時には対応可能な天井開口寸法をご確認ください。			

★(マンセルNo):フレッシュホワイト(6.5Y 9.5/0.5)、ブラウン(3.5YR 3.5/2.5)

リモコン 別売品	液晶ワイヤードリモコン  	ホワイト	BRC1G2	希望小売価格 37,000円	リモコン延長コード 50m×2心 K-RW2050A 7,500円 / 100m×2心 K-RW2100A 15,000円 (注)リモコンコードは別売又は現地調達です。
		ブラック	BRC1G2K	希望小売価格 42,000円	
	液晶ワイヤレスリモコン 受光部本体組込タイプ  (受光部ユニット)		BRC7L2F	希望小売価格 30,000円	(注)1. ワイヤレスリモコンと受光部ユニットはセット品です。 2. 2リモコン制御の際は必ずワイヤードリモコンを主リモコンとしてください。
ユニット 別売品	夜間みまもりキット 別置きタイプ 		BREL1A1	希望小売価格 65,000円	 設置イメージ

		室外機 P40~P80形	室外機 P112~P160形	室外機 P224・P280形
室外機★	形状 本体寸法 (高さ×幅×奥行)	 595×795×300mm	 1,080×940×320mm	 1,430×940×320mm

★外装(マンセルNo):アイボリー(5Y 7.5/1)

本カタログに掲載しております商品の価格には消費税は含まれておりませんので、ご購入の際、消費税額をお支払いください。

エコ・ダブルフロー 主な特長

快適性

高天井設置にも対応

天井高さ3.5mのところでも、
快適気流を足元までお届けします。

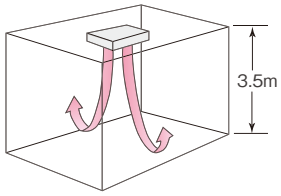

「オートエコレッシュ機能」で快適湿度に

湿度を検知しながら冷え過ぎを防いで快適湿度に近づけ、快適さと省エネを両立させます。

(注)湿度制御はできません。

オートエコレッシュ機能運転イメージ

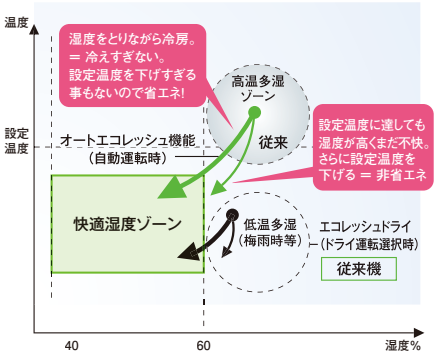

メンテナンス

ドレンパン内部の汚れ具合を容易にチェック可能

パネルを外さずに、吸込グリルを開けるだけでドレンパン内部の汚れ具合を容易にチェックすることが可能です。

ガス欠検知機能付

ドレンポンプ動作確認機能付

施工性

本体の高さ調整作業を容易化

“アジャスターポケット”をパネル四隅に採用し、パネルを外さずに本体の調整が可能。



薄型ボディで小梁の下にも据付可能

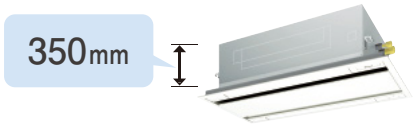

※天井ふところ必要寸法については、P.233をご覧ください。

パネル取付時の工数削減

パネルのハーネス接続時に電気品箱のふたを外さなくても作業が可能。(電源工事終了後、後日パネルのみの取付け作業時の工数が省けます)

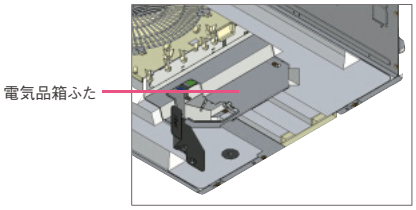

ドレン排水の確認が容易

透明本体ドレンソケット
ドレンソケットが透明の為、ドレン配管施工後、目視でドレン水の排水確認が可能。

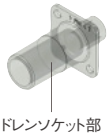

高揚程ドレンアップメカを搭載

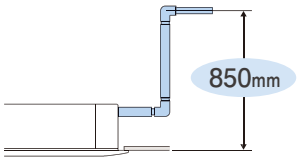

清 潔

ドレンパンに抗菌処理

銀イオン系の抗菌剤を採用し、臭いや詰まりの原因となるスライムやカビ・菌の発生を抑制。

・銀イオンの特長

浸透性がよい	浸透速度が速い	低濃度で長持ちする

・抗菌のしくみ

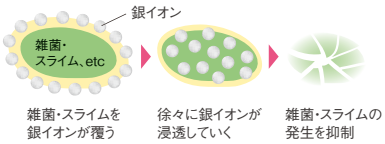

・銀イオンは、こんなところにも使われています

医療用具(マスク、カテーテル、人工呼吸器)
洗剤、石鹸、トイレの便座、浴室、etc



汚れにくく、清掃容易な吸込グリル

汚れを掃き取りやすいフラット形状の吸込グリル。

水平羽根を植毛レス化

結露しにくく、汚れも付きにくい植毛レスで、拭き掃除も簡単。

天井汚れを軽減

フラットフラップの気流制御により、吹出口付近で天井面に直接気流が当たるのを防止。

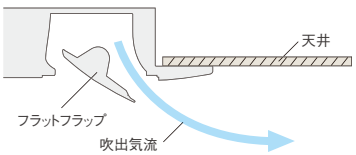

主な別売品

オートグリル（自動昇降）パネル

電動昇降式で、グリル・エアフィルター清掃が、脚立なしで行えます。

オートグリル用のワイヤレスリモコン（BRC16A1：別売）が必要です。



ワイドパネル

エアコン更新時における、既存の天井開口部との隙間を埋める場合にご利用ください。

※ワイドパネル採用時には対応可能な天井開口寸法を
必ずご確認ください。



高性能フィルター

JIS比色法65%と90%の2種類を用意。
優れた除塵効果で建築物衛生法も容易にクリア。

※フィルターチャンバーが必要です。

超ロングライフフィルター（防カビ処理済）

フィルターメンテナンスが10,000時間＊（約4年間）不要。広いオフィスで複数台設置時には、メンテナンスの手間が省けます。

＊塵あい濃度0.15mg/m^{3}の場合
※フィルターチャンバーが必要です。

脱臭フィルター

ゼオライトと化学吸着剤を浸透させたフィルターでタバコ臭に効果を発揮。

※フィルターチャンバーが必要です。

夜間みまもりキット

夜間みまもりキットを取付けることで、人を検知するとLEDライトが作動。消灯後の歩行補助として使えるほか、ブザー音を鳴らすことも可能です。



自然蒸発式加湿器

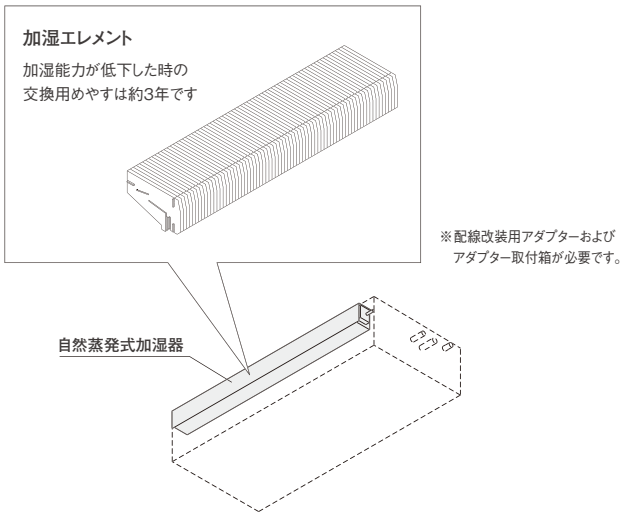

ドレンポンプキット

梁等の障害物をかわして配管できます。

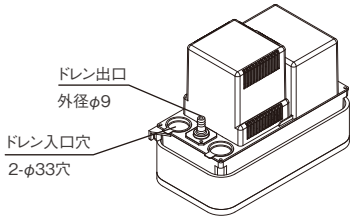

接続キット（別途お買い求めください）

●中継ハーネス

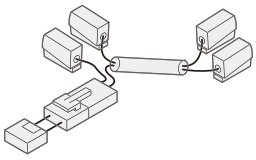

ほかに
・接続ハーネス
・入口エルボ
・ソケット
（VP20、VP25）
・クランプ金具
・ホースセット

●保護ケーシング

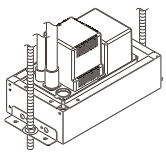

（天埋用）
・取付用ケーシングとしても使用可能

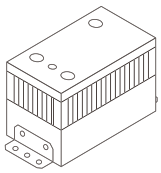

（床・天吊・壁掛用）
・露出設置に使用

●出口ドレンホース

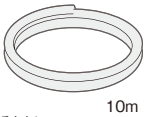

10m
ほかに
・クランプ金具2個

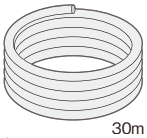

30m
ほかに
・クランプ金具4個
・ホース継手

天吊自在形

ワンダ風流

FIVE STAR ZEAS 〈センシング〉タイプ

Eco ZEAS 〈標準〉タイプ



手軽なとりつけで快適に

4方向へ自在に吹き分け

主機能一覧

	節電機能																		快適性														
	Eco全自動運転	スマート学習節電 ※1	マニュアル節電	スケジュール節電 ※1	待機電力低減 ※1 ※2	快適エコドライ制御	風量エコ自動制御	床温エコ検知	ハイブリッド・センシング気流	省エネ・節電チェック ※1	在室検知ON／OFF ※5 ※6	不在時省エネ運転モード ※2	ディスプレイ自動OFF ※1	設定温度自動復帰	設定温度範囲制限	消し忘れ防止タイマー	スケジュールタイマー ※1	入切タイマー	外部機器連動	サーキュレーション気流	高温みまもり運転 ※1	冷暖設定温度一定制御 ※1	快速冷暖モード	風向個別設定 ※2 ※3	自動風あて・風よけ ※4	オートスイング ※3	風向選択	ドラフト防止機能 ※3	風量切換 ※3	風量アップモード	オートエコレッシュ機能	除湿冷房 ※1 ※7	マイコンドライ
R32 FIVE STAR ZEAS	●	●	●	●	●	●	●	●	●	●	●	●	●	●	●	●	●	●			●	●	●	●	●	●	●	●		●	●		
R32 Eco-ZEAS	▲	●	●	●	●	●	●	▲	▲	●	▲	▲	●	●	●	●	●	●			●		●	●	▲	●	●	●	●	●	●		
R410A Eco-ZEAS	▲	●	●	●		●	●	▲	▲	●	▲	▲	●	●	●	●	●	●			●		●	●	▲	●	●	●	●	●			●

※1. ワイヤレス機には対応しておりません。 ※2. グループ制御時は、本機能はご使用になれません。 ※3. Eco全自動運転設定時は自動制御（Eco全自動解除時は個別に設定）。
※4. ワイヤレスリモコンのみのシステムの場合は「自動風よけ（自動ドラフト低減）」機能のみ有効となります。 ※5. ベンティエール（全熱交換器）との連動はできません。

	セット品価格	室外機	リモコン	標準仕様	別売品	工事案内
FIVE STAR ZEAS	P.73~74	P.11、12、13、37~38	P.133~144	P.175~176	室内：P.207／室外：P.221、223~224	P.233、236
Eco-ZEAS	P.75~76	P.11、12、13、37~38	P.133~144	P.185~186	室内：P.207／室外：P.222~224	P.233、236

その他の特長はP.77~78をご覧ください

天井ふところが狭くても4方向吹出しが可能

天井吊設置で4方吹出しを実現

天井埋込カセット形では天井ふところが足りない場合でも、ワンダ風流なら天井吊設置で4方向吹出しが可能。

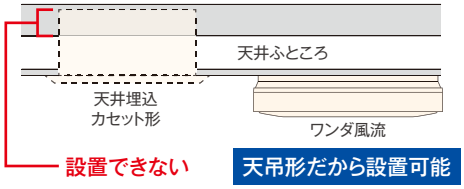

2つのセンサー※1が心地よい空間を守る

人検知センサー

気流が直接人にあたる不快感を抑えます。※2

床温度センサー

足元の底冷えや、室温の変化を見逃しません。

※1.FIVE STAR ZEASのみに適用。
（Eco-ZEASは別売品対応にて可）
※2.風あたり（ドラフト）は天井高さや能力（風量）によって変わります。

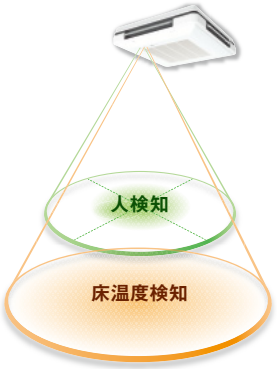

センサーで快適&省エネ運転

人検知センサーが人の在否を見守り、自動でかしこく快適&省エネ運転。

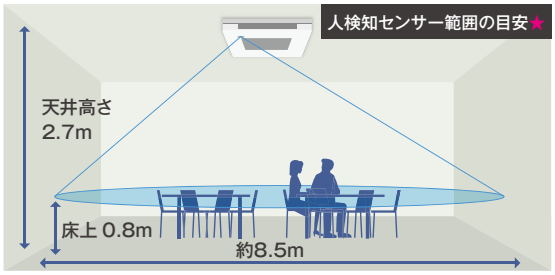

（注）FIVE STAR ZEAS のみに適用。（Eco-ZEASは別売品対応にて可）

★〈人検知センサーについて〉●センサーから離れる程、歩く動作など大きな動きで人を検知します。
●センサー位置から見て死角になるエリアでは人を検知することができません。
〈床温度センサーについて〉●検知範囲内（P.29参照）に熱源や窓などがある場合、それらの温度影響を受けるおそれがあります。このような場所に設置される場合は、お買上げの販売店またはダイキンコンタクトセンターにお問い合わせください。

マルチフロー方式ですみずみまで快適

選べる吹出しパターンで据付場所は自由自在です。

ダイキンONLY1

4方向吹出し　部屋の真ん中から4方向へ。

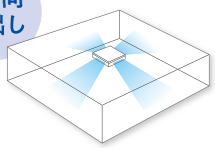

3方向吹出し　壁際から3方向へ。

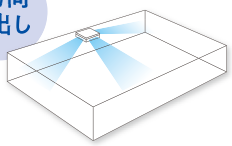

2方向吹出し　コーナー部から2方向へ。

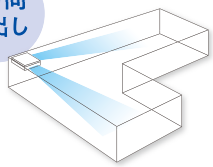

2方向吹出し　タテ長のスペースにも対応。

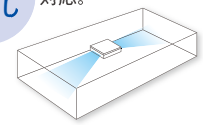

（注）2方向、3方向吹出しを選択した場合、標準付属の吹出口閉鎖材の取付けが必要です。この場合運転音は2dB（音圧レベル）ほど大きくなります。
（注）2方向吹出し時は、2方吹用閉鎖材キット（別売品）が必要となります。

ブラック色もラインアップ

シックで落ちついた空間に最適







FUP40~140DGK

快適性							クリーン			工事・サービス性									制御機能								主要別売品							
夜間みまもり※1	2セレクトサーモ※1	高天井対応	ホットスタート（除霜後）	年間冷房運転対応	夜間自動低騒音機能（室外機）	余熱再利用運転	ストリーマ内部クリーン	フィルター防カビ抗菌処理	防カビドレンパン	ドレンパン抗菌処理	内外配線2線化キット（別売品）	ドレンアップメカ	冷媒チャージレス方式	ロングライフフィルター	フィルターサイン	ガス欠検知機能	応急運転	故障診断機能	サービス連絡先表示※1	2リモコン制御	1リモコングループ制御	外部信号ON／OFF制御	外部指令制御対応	遠隔・集中制御対応	連動制御対応	ローテーション運転※5	バックアップ運転	ストリーマ除菌ユニット	ストリーマ脱臭ユニット	高性能フィルター	オイルガードフィルター	超ロングライフフィルター	オートクリーンパネル	オートグリル	加湿器
▲	●	●	●	●	●	●		●		●	●	●	●	●	●	●	●	●	●	●	●	●	●	●	●	●	●			▲				
▲	●	●	●	●	●	●		●		●	●	●	●	●	●	●	●	●	●	●	●	●	●	●	●	●	●			▲				
▲	●	●	●	●	●	●		●		●	●	●	●	●	●	●	●	●	●	●	●	●	●	●	●	●	●			▲				

※6. ワイヤレスリモコンのみのシステムでは、「不在時停止（不在時OFFのみ）」機能のみ有効となります。
※7 .ワイヤレスリモコンのみのシステム、集中制御時、マルチ接続で除湿冷房に対応していない室内機が1台でも接続された場合は、除湿冷房が使用できずマイコンドライが有効になります。
▲▲▲：別売品対応

本カタログに掲載しております商品の価格には消費税は含まれておりませんので、ご購入の際、消費税額をお支払いください。

ワンダ風流〈センシング〉タイプ

(注)㊟は単相200V電源機種です。その他は全て3相200V電源機種です。冷房・暖房能力の(　)内は能力可変の幅を示します。(50/60Hz)

R32 フロンラベル A 地球温暖化への影響

FIVE STAR ZEAS

環境影響度(GWP) 675

ペア



SENSING センシング

P40形(1.5馬力相当) チャージレス30m

冷 3.6(1.7~4.0)kW
暖 4.0(1.8~5.3)kW
グリーン 省工本法 R32

ワイヤード

085 SSRU40BCV□㊟
087 SSRU40BCT□

室内FUP40DG	304,000円
室外RSRP40BCV㊟・40BCT	475,000円
センシングユニットBRE49B2F	20,000円
別売リモコンBRC1G2	37,000円
合計希望小売価格	836,000円

ワイヤレス

086 SSRU40BCNV□㊟
088 SSRU40BCNT□

別売リモコンBRC7L5	30,000円
合計希望小売価格	829,000円

P50形(2馬力相当) チャージレス30m

冷 4.5(2.1~5.0)kW
暖 5.0(2.3~6.3)kW
グリーン 省工本法 R32

ワイヤード

089 SSRU50BCV□㊟
091 SSRU50BCT□

室内FUP50DG	334,000円
室外RSRP50BCV㊟・50BCT	557,000円
センシングユニットBRE49B2F	20,000円
別売リモコンBRC1G2	37,000円
合計希望小売価格	948,000円

ワイヤレス

090 SSRU50BCNV□㊟
092 SSRU50BCNT□

別売リモコンBRC7L5	30,000円
合計希望小売価格	941,000円

P63形(2.5馬力相当) チャージレス30m

冷 5.6(2.6~6.3)kW
暖 6.3(2.9~8.0)kW
グリーン 省工本法 R32

ワイヤード

093 SSRU63BCV□㊟
095 SSRU63BCT□

室内FUP63DG	352,000円
室外RSRP63BCV㊟・63BCT	644,000円
センシングユニットBRE49B2F	20,000円
別売リモコンBRC1G2	37,000円
合計希望小売価格	1,053,000円

ワイヤレス

094 SSRU63BCNV□㊟
096 SSRU63BCNT□

別売リモコンBRC7L5	30,000円
合計希望小売価格	1,046,000円

P80形(3馬力相当) チャージレス30m

冷 7.1(3.4~8.0)kW
暖 8.0(3.6~10.6)kW
グリーン 省工本法 R32

ワイヤード

097 SSRU80BCV□㊟
099 SSRU80BCT□

室内FUP80DG	377,000円
室外RSRP80BCV㊟・80BCT	706,000円
センシングユニットBRE49B2F	20,000円
別売リモコンBRC1G2	37,000円
合計希望小売価格	1,140,000円

ワイヤレス

098 SSRU80BCNV□㊟
100 SSRU80BCNT□

別売リモコンBRC7L5	30,000円
合計希望小売価格	1,133,000円

P112形(4馬力相当) チャージレス30m

冷 10.0(4.8~11.2)kW
暖 11.2(5.1~14.0)kW
グリーン 省工本法 R32

ワイヤード

101 SSRU112BC□

室内FUP112DG	425,000円
室外RSRP112BC	824,000円
センシングユニットBRE49B2F	20,000円
別売リモコンBRC1G2	37,000円
合計希望小売価格	1,306,000円

ワイヤレス

102 SSRU112BCN□

別売リモコンBRC7L5	30,000円
合計希望小売価格	1,299,000円

P140形(5馬力相当) チャージレス30m

冷 12.5(5.7~14.0)kW
暖 14.0(6.3~18.0)kW
グリーン 省工本法 R32

ワイヤード

103 SSRU140BC□

室内FUP140DG	473,000円
室外RSRP140BC	999,000円
センシングユニットBRE49B2F	20,000円
別売リモコンBRC1G2	37,000円
合計希望小売価格	1,529,000円

ワイヤレス

104 SSRU140BCN□

別売リモコンBRC7L5	30,000円
合計希望小売価格	1,522,000円

本体ブラック色もご用意

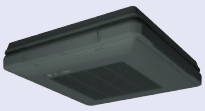

室内機	希望小売価格
FUP40DGK	331,000円
FUP50DGK	362,000円
FUP63DGK	380,000円
FUP80DGK	406,000円
FUP112DGK	452,000円
FUP140DGK	501,000円

(注)人検知・床温度センサーは付属していませんので、別売のセンシングユニット(センサーキット):BRE49B2Kが必要です。

別売液晶リモコン

ワイヤード

リモコンコードは現地調達
または別売品手配



ワイヤレス★

受光部ユニット組込タイプ

受光部ユニットとのセット品



★ワイヤレスリモコン(1リモコン制御)で節電機能をご使用の場合、マニュアル節電のみ対応可能です。また待機電力低減機能がご使用できません。節電機能や待機電力低減機能をご使用になる場合は、ワイヤードリモコンとの2リモコン制御でご使用ください。(この際、ワイヤレスリモコンは従リモコンとなるため、節電機能がご使用になれません。)

お知らせ

ワンダ風流ペア機でのブラックタイプをご注文の際は、機種名末尾(□欄)にカラー記号を加えてお申し付けください。

カラー記号 K:ブラック
【例】SSRU80BCT K

●同時運転マルチの場合、室内機はいずれも共通です。そのため複数の室内機のうち、いずれか1台を親機扱いにして別売リモコンを接続(ワイヤレスの場合は受光部ユニットを取付け)してください。

●同時運転マルチの表示能力は、ツインは室内機2台分、トリプルは室内機3台分の合計です。

●同時運転マルチの使用時は必ずツイン、トリプル各々に応じた台数の室内機を接続した形で使用してください。

R32 フロンラベル A 地球温暖化への影響

FIVE STAR ZEAS

環境影響度(GWP) 675

ツイン同時マルチ



P80形(3馬力相当)　チャージレス30m

冷 7.1(3.4~8.0)kW
暖 8.0(3.6~10.6)kW
グリーン 省エネ法 R32

ワイヤード

105 **SSRU80BCVD**㊟
107 **SSRU80BCTD**

室内FUP40DG×2	608,000円
室外RSRP80BCV㊟・80BCT	706,000円
センシングユニットBRE49B2F×2	40,000円
別売リモコンBRC1G2	37,000円
合計希望小売価格	1,391,000円
別売分岐管KHRP58S211T	11,800円
セット価格	1,402,800円

ワイヤレス

106 **SSRU80BCNVD**㊟
108 **SSRU80BCNTD**

別売リモコンBRC7L5	30,000円
合計希望小売価格	1,384,000円
別売分岐管KHRP58S211T	11,800円
セット価格	1,395,800円

P112形(4馬力相当)　チャージレス30m

冷 10.0(4.8~11.2)kW
暖 11.2(5.1~14.0)kW
グリーン 省エネ法 R32

ワイヤード

109 **SSRU112BCD**

室内FUP63DG×2	704,000円
室外RSRP112BC	824,000円
センシングユニットBRE49B2F×2	40,000円
別売リモコンBRC1G2	37,000円
合計希望小売価格	1,605,000円
別売分岐管KHRP58S211T	11,800円
セット価格	1,616,800円

ワイヤレス

110 **SSRU112BCND**

別売リモコンBRC7L5	30,000円
合計希望小売価格	1,598,000円
別売分岐管KHRP58S211T	11,800円
セット価格	1,609,800円

P140形(5馬力相当)　チャージレス30m

冷 12.5(5.7~14.0)kW
暖 14.0(6.3~18.0)kW
グリーン 省エネ法 R32

ワイヤード

111 **SSRU140BCD**

室内FUP80DG×2	754,000円
室外RSRP140BC	999,000円
センシングユニットBRE49B2F×2	40,000円
別売リモコンBRC1G2	37,000円
合計希望小売価格	1,830,000円
別売分岐管KHRP58S216T	11,800円
セット価格	1,841,800円

ワイヤレス

112 **SSRU140BCND**

別売リモコンBRC7L5	30,000円
合計希望小売価格	1,823,000円
別売分岐管KHRP58S216T	11,800円
セット価格	1,834,800円

P160形(6馬力相当)　チャージレス30m

冷 14.0(6.3~16.0)kW
暖 16.0(7.3~20.0)kW
グリーン 省エネ法 R32

ワイヤード

113 **SSRU160BCD**

室内FUP80DG×2	754,000円
室外RSRP160BC	1,097,000円
センシングユニットBRE49B2F×2	40,000円
別売リモコンBRC1G2	37,000円
合計希望小売価格	1,928,000円
別売分岐管KHRP58S216T	11,800円
セット価格	1,939,800円

ワイヤレス

114 **SSRU160BCND**

別売リモコンBRC7L5	30,000円
合計希望小売価格	1,921,000円
別売分岐管KHRP58S216T	11,800円
セット価格	1,932,800円

R32 フロンラベル A 地球温暖化への影響

FIVE STAR ZEAS

環境影響度(GWP) 675

トリプル同時マルチ



P160形(6馬力相当)　チャージレス30m

冷 14.0(6.3~16.0)kW
暖 16.0(7.3~20.0)kW
グリーン 省エネ法 R32

ワイヤード

115 **SSRU160BCM**

室内FUP50DG×3	1,002,000円
室外RSRP160BC	1,097,000円
センシングユニットBRE49B2F×3	60,000円
別売リモコンBRC1G2	37,000円
合計希望小売価格	2,196,000円
別売分岐管KHRP58S316H	19,100円
セット価格	2,215,100円

ワイヤレス

116 **SSRU160BCNM**

別売リモコンBRC7L5	30,000円
合計希望小売価格	2,189,000円
別売分岐管KHRP58S316H	19,100円
セット価格	2,208,100円

みまもりZEAS

別置きタイプで
夜間みまもりに対応可能です。



夜間みまもりキット(別置きタイプ)
BREL1A1

詳細はP.30を参照ください。

ワンダ風流〈標準〉タイプ

(注)㊟は単相200V電源機種です。その他は全て3相200V電源機種です。冷房・暖房能力の(　)内は能力可変の幅を示します。(50/60Hz)

R32 フロンラベル A 地球温暖化への影響

Eco ZEAS

環境影響度(GWP) 675

ペア



P40形(1.5馬力相当) チャージレス30m

冷 3.6(1.7~4.0)kW
暖 4.0(1.8~5.3)kW
グリーン 省工本法 R32

ワイヤード

425 SZRU40BCV□㊟
427 SZRU40BCT□

室内FUP40DG	304,000円
室外RZRP40BCV㊟・40BCT	409,000円
別売リモコンBRC1G2	37,000円
合計希望小売価格	750,000円

ワイヤレス

426 SZRU40BCNV□㊟
428 SZRU40BCNT□

別売リモコンBRC7L5	30,000円
合計希望小売価格	743,000円

P50形(2馬力相当) チャージレス30m

冷 4.5(2.1~5.0)kW
暖 5.0(2.3~6.3)kW
グリーン 省工本法 R32

ワイヤード

429 SZRU50BCV□㊟
431 SZRU50BCT□

室内FUP50DG	334,000円
室外RZRP50BCV㊟・50BCT	480,000円
別売リモコンBRC1G2	37,000円
合計希望小売価格	851,000円

ワイヤレス

430 SZRU50BCNV□㊟
432 SZRU50BCNT□

別売リモコンBRC7L5	30,000円
合計希望小売価格	844,000円

P63形(2.5馬力相当) チャージレス30m

冷 5.6(2.6~6.3)kW
暖 6.3(2.9~8.0)kW
グリーン 省工本法 R32

ワイヤード

433 SZRU63BCV□㊟
435 SZRU63BCT□

室内FUP63DG	352,000円
室外RZRP63BCV㊟・63BCT	554,000円
別売リモコンBRC1G2	37,000円
合計希望小売価格	943,000円

ワイヤレス

434 SZRU63BCNV□㊟
436 SZRU63BCNT□

別売リモコンBRC7L5	30,000円
合計希望小売価格	936,000円

P80形(3馬力相当) チャージレス30m

冷 7.1(3.2~8.0)kW
暖 8.0(3.6~9.5)kW
グリーン 省工本法 R32

ワイヤード

437 SZRU80BCV□㊟
439 SZRU80BCT□

室内FUP80DG	377,000円
室外RZRP80BCV㊟・80BCT	608,000円
別売リモコンBRC1G2	37,000円
合計希望小売価格	1,022,000円

ワイヤレス

438 SZRU80BCNV□㊟
440 SZRU80BCNT□

別売リモコンBRC7L5	30,000円
合計希望小売価格	1,015,000円

P112形(4馬力相当) チャージレス30m

冷 10.0(4.8~11.2)kW
暖 11.2(5.1~14.0)kW
グリーン 省工本法 R32

ワイヤード

441 SZRU112BC□

室内FUP112DG	425,000円
室外RZRP112BC	710,000円
別売リモコンBRC1G2	37,000円
合計希望小売価格	1,172,000円

ワイヤレス

442 SZRU112BCN□

別売リモコンBRC7L5	30,000円
合計希望小売価格	1,165,000円

P140形(5馬力相当) チャージレス30m

冷 12.5(5.7~14.0)kW
暖 14.0(6.3~18.0)kW
グリーン 省工本法 R32

ワイヤード

443 SZRU140BC□

室内FUP140DG	473,000円
室外RZRP140BC	859,000円
別売リモコンBRC1G2	37,000円
合計希望小売価格	1,369,000円

ワイヤレス

444 SZRU140BCN□

別売リモコンBRC7L5	30,000円
合計希望小売価格	1,362,000円

R32 フロンラベル A 地球温暖化への影響

Eco ZEAS

環境影響度(GWP) 675

ツイン同時マルチ



P80形(3馬力相当) チャージレス30m

冷 7.1(3.2~8.0)kW
暖 8.0(3.6~9.5)kW
グリーン 省工本法 R32

ワイヤード

445 SZRU80BCVD㊟
447 SZRU80BCTD

室内FUP40DG×2	608,000円
室外RZRP80BCV㊟・80BCT	608,000円
別売リモコンBRC1G2	37,000円
合計希望小売価格	1,253,000円
別売分岐管KHRP58S211T	11,800円
セット価格	1,264,800円

ワイヤレス

446 SZRU80BCNVD㊟
448 SZRU80BCNTD

別売リモコンBRC7L5	30,000円
合計希望小売価格	1,246,000円
別売分岐管KHRP58S211T	11,800円
セット価格	1,257,800円

P112形(4馬力相当) チャージレス30m

冷 10.0(4.8~11.2)kW
暖 11.2(5.1~14.0)kW
グリーン 省工本法 R32

ワイヤード

449 SZRU112BCD

室内FUP63DG×2	704,000円
室外RZRP112BC	710,000円
別売リモコンBRC1G2	37,000円
合計希望小売価格	1,451,000円
別売分岐管KHRP58S211T	11,800円
セット価格	1,462,800円

ワイヤレス

450 SZRU112BCND

別売リモコンBRC7L5	30,000円
合計希望小売価格	1,444,000円
別売分岐管KHRP58S211T	11,800円
セット価格	1,455,800円

P140形(5馬力相当) チャージレス30m

冷 12.5(5.7~14.0)kW
暖 14.0(6.3~18.0)kW
グリーン 省工本法 R32

ワイヤード

451 SZRU140BCD

室内FUP80DG×2	754,000円
室外RZRP140BC	859,000円
別売リモコンBRC1G2	37,000円
合計希望小売価格	1,650,000円
別売分岐管KHRP58S216T	11,800円
セット価格	1,661,800円

ワイヤレス

452 SZRU140BCND

別売リモコンBRC7L5	30,000円
合計希望小売価格	1,643,000円
別売分岐管KHRP58S216T	11,800円
セット価格	1,654,800円

P160形(6馬力相当) チャージレス30m

冷 14.0(6.3~16.0)kW
暖 16.0(7.2~20.0)kW
グリーン 省工本法 R32

ワイヤード

453 SZRU160BCD

室内FUP80DG×2	754,000円
室外RZRP160BC	944,000円
別売リモコンBRC1G2	37,000円
合計希望小売価格	1,735,000円
別売分岐管KHRP58S216T	11,800円
セット価格	1,746,800円

ワイヤレス

454 SZRU160BCND

別売リモコンBRC7L5	30,000円
合計希望小売価格	1,728,000円
別売分岐管KHRP58S216T	11,800円
セット価格	1,739,800円

R410A

Eco ZEAS

ツイン同時マルチ

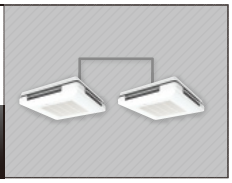

R32

フロンラベル A 地球温暖化への影響

環境影響度(GWP) 675

Eco ZEAS

トリプル同時マルチ

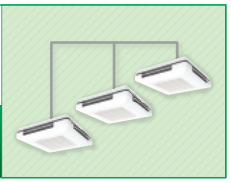

P224形(8馬力相当) チャージレス30m

冷 20.0(10.1~22.4)kW
暖 22.4(10.1~28.0)kW
グリーン 省エネ法 R410A

ワイヤード

455 **SZZU224CJD**

室内FUP112DG×2	850,000円
室外RZZP224CJ	1,310,000円
別売リモコンBRC1G2	37,000円
合計希望小売価格	2,197,000円
別売分岐管KHRP58S228T	16,500円
セット価格	2,213,500円

ワイヤレス

456 **SZZU224CJND**

別売リモコンBRC7L5	30,000円
合計希望小売価格	2,190,000円
別売分岐管KHRP58S228T	16,500円
セット価格	2,206,500円

P280形(10馬力相当) チャージレス30m

冷 25.0(11.3~28.0)kW
暖 28.0(12.6~35.0)kW
グリーン 省エネ法 R410A

ワイヤード

457 **SZZU280CJD**

室内FUP140DG×2	946,000円
室外RZZP280CJ	1,623,000円
別売リモコンBRC1G2	37,000円
合計希望小売価格	2,606,000円
別売分岐管KHRP58S228T	16,500円
セット価格	2,622,500円

ワイヤレス

458 **SZZU280CJND**

別売リモコンBRC7L5	30,000円
合計希望小売価格	2,599,000円
別売分岐管KHRP58S228T	16,500円
セット価格	2,615,500円

P160形(6馬力相当) チャージレス30m

冷 14.0(6.3~16.0)kW
暖 16.0(7.2~20.0)kW
グリーン 省エネ法 R32

ワイヤード

459 **SZRU160BCM**

室内FUP50DG×3	1,002,000円
室外RZRP160BC	944,000円
別売リモコンBRC1G2	37,000円
合計希望小売価格	1,983,000円
別売分岐管KHRP58S316H	19,100円
セット価格	2,002,100円

ワイヤレス

460 **SZRU160BCNM**

別売リモコンBRC7L5	30,000円
合計希望小売価格	1,976,000円
別売分岐管KHRP58S316H	19,100円
セット価格	1,995,100円

R410A

Eco ZEAS

トリプル同時マルチ



P224形(8馬力相当) チャージレス30m

冷 20.0(10.2~22.4)kW
暖 22.4(10.1~28.0)kW
グリーン 省エネ法 R410A

ワイヤード

461 **SZZU224CJM**

室内FUP80DG×3	1,131,000円
室外RZZP224CJ	1,310,000円
別売リモコンBRC1G2	37,000円
合計希望小売価格	2,478,000円
別売分岐管KHRP58S328H	25,100円
セット価格	2,503,100円

ワイヤレス

462 **SZZU224CJNM**

別売リモコンBRC7L5	30,000円
合計希望小売価格	2,471,000円
別売分岐管KHRP58S328H	25,100円
セット価格	2,496,100円

別売液晶リモコン

ワイヤード

リモコンコードは現地調達または別売品手配



ワイヤレス★

受光部ユニット組込タイプ

受光部ユニットとのセット品



★ワイヤレスリモコン(1リモコン制御)で節電機能をご使用の場合、マニュアル節電のみ対応可能です。また待機電力低減機能がご使用できません。節電機能や待機電力低減機能をご使用になる場合は、ワイヤードリモコンとの2リモコン制御でご使用ください。(この際、ワイヤレスリモコンは従リモコンとなるため、節電機能がご使用になれません。)

本体ブラック色もご用意



室内機	希望小売価格
FUP40DGK	331,000円
FUP50DGK	362,000円
FUP63DGK	380,000円
FUP80DGK	406,000円
FUP112DGK	452,000円
FUP140DGK	501,000円

みまもりZEAS

別置きタイプで
夜間みまもりに対応可能です。



夜間みまもりキット(別置きタイプ)
BREL1A1

詳細はP.30を参照ください。

お知らせ

ワンダ風流ペア機でのブラックタイプをご注文の際は、機種名末尾(□欄)にカラー記号を加えてお申し付けください。

カラー記号　K:ブラック
【例】SZRU80BCT K

- ●同時運転マルチの場合、室内機はいずれも共通です。そのため複数の室内機のうち、いずれか1台を親機扱いにして別売リモコンを接続(ワイヤレスの場合は受光部ユニットを取付け)してください。
- ●同時運転マルチの表示能力は、ツインは室内機2台分、トリプルは室内機3台分の合計です。
- ●同時運転マルチの使用時は必ずツイン、トリプル各々に応じた台数の室内機を接続した形で使用してください。

FIVE STAR ZEAS　Eco ZEAS

天吊
自在形

ワンダ風流

（注）Eco-ZEASシリーズにはセンシング機能は標準搭載しておりません。

	容量	室内機 P40～P140形
室内機★	形状 本体寸法 （高さ×幅×奥行）	 198×950×950mm

本体ブラック色もご用意



室内機	希望小売価格
FUP40DGK	331,000円
FUP50DGK	362,000円
FUP63DGK	380,000円
FUP80DGK	406,000円
FUP112DGK	452,000円
FUP140DGK	501,000円

（注）人検知・床温度センサーは付属していませんので、FIVE STAR ZEASシリーズご採用時、およびEco-ZEASシリーズでセンシング機能をご使用の場合は、別売のセンシングユニット（センサーキット）：BRE49B2Kが必要です。

★外装（マンセルNo）：フレッシュホワイト（6.5Y 9.5/0.5）、ブラック（N1.5）

センサーキット 別売品	センシングユニット（センサーキット） （注）集中管理機器ご採用時には、液晶ワイヤードリモコン（BRC1G2）または液晶ワイヤレスリモコン（BRC7Lタイプ）と併用ください。 FIVE STAR ZEAS	BRE49B2F フレッシュホワイト BRE49B2K ブラック	希望小売価格 20,000円 （注）FIVE STAR ZEASシリーズご採用時には、センシングユニット（センサーキット）が必要です。	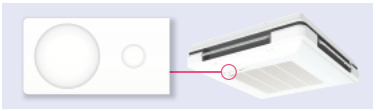	
リモコン 別売品	液晶ワイヤードリモコン	ホワイト	BRC1G2	希望小売価格 37,000円	リモコン延長コード 50m×2心 K-RW2050A 7,500円 100m×2心 K-RW2100A 15,000円 （注）リモコンコードは別売又は現地調達です。
		ブラック	BRC1G2K	希望小売価格 42,000円	
	液晶ワイヤレスリモコン 受光部本体組込タイプ （受光部ユニット）		BRC7L5 受光部ユニットはフレッシュホワイト・ブラック兼用です。	希望小売価格 30,000円	（注）1. ワイヤレスリモコンと受光部ユニットはセット品です。 2. 2リモコン制御の際は必ずワイヤードリモコンを主リモコンとしてください。
ユニット 別売品	夜間みまもりキット 別置きタイプ		BREL1A1	希望小売価格 65,000円	 設置イメージ

室外機★ 形状 本体寸法 （高さ×幅×奥行）	FIVE STAR ZEAS	P40～P63形 595×795×300mm	P80形 990×940×320mm	P112～P160形 1,430×940×320mm
	Eco ZEAS	P40～P80形 595×795×300mm	P112～P160形 1,080×940×320mm	P224・P280形 1,430×940×320mm

★外装（マンセルNo）：アイボリー（5Y 7.5/1）

気流の吹出し

高天井（4.0m）設置にも対応（P140形／4方向吹出しの場合）

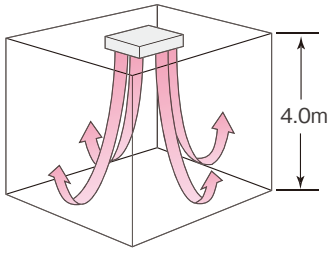

風量自動モード＋3段切替（急・強・弱）が可能

清 潔

ロングライフフィルターは約1年間※メンテナンスが不要

※ 塵あい濃度0.15mg/m³の場合

口径Φ24のドレンソケット

ドレンパン内部の汚れチェックが簡単。

ドレンパンに抗菌処理

銀イオン系の抗菌剤を採用し、臭いや詰まりの原因となるスライムやカビ・菌の発生を抑制。

植毛レス全閉フラップ

結露しにくく、汚れも付きにくい植毛レスで、拭き掃除も簡単。

運転停止時はフラップが閉まり、みた目スッキリ。



メンテナンス

ドレンポンプ動作確認機能付

下面サービス方式でメンテナンスが容易

L型連絡配管キット（ガス側）を標準付属

配管取出しがスムーズに行えます。

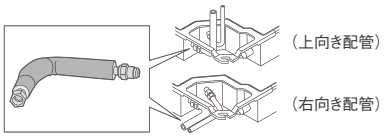

配管は3方向から取出しが可能

吊ボルト固定式で簡単な取付作業

本体を「吊ボルト」で固定するだけ。
アジャスター調整もスムーズ。

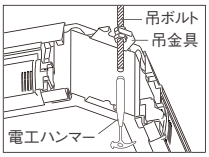

施工性

ドレンアップメカ標準装備 揚程最大 600mm

側面サービススペースはわずか30mm

天井コーナーにぴったりの設置が可能。



吸込グリル90°振替可能

吸込グリル部は設置後、方向調整ができるため、複数台設置でも吸込グリルラインの方向が統一可能。

（注）ワイヤレスリモコン使用時およびセンシングユニット（センサーキット）取付時は、設置後のグリル方向調整ができなくなります。

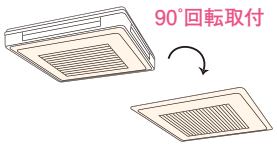

主な別売品

オイルガードフィルター

油煙から本体内部機器を保護。熱交換器の洗浄時期を延ばし、メンテナンスコストも削減。

油煙環境についてのご注意

（1）油煙がこもる厨房内へのエアコン設置は避けてください。（厨房内へのエアコン設置には、別途「ダイキン厨房用エアコン」をおすすめします）
（2）切削油を使うところでのエアコン設置は避けてください。（切削油を使う工場等には、別途「ダイキン工場用エアコン」をおすすめします）

2方吹用閉鎖材キット

細長い部屋の中央に設置し、前後の2方向吹出しで使用するケースや、コーナーに設置して2方向吹出しで使用するケースでは、このキットが必要です。

※本キットには閉鎖材が1個しか付属されていません。室内機本体に標準付属されている閉鎖材1個と合わせてご使用ください。尚、3方向吹出しで使用する場合は、室内機本体に標準付属されている閉鎖材1個を使用するので、本キットは不要です。詳細は技術ガイドをご覧ください。

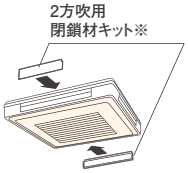

吹出口閉鎖材化粧板

閉鎖材使用時に、吹出口部を水平フラップと同色（フレッシュホワイト）の化粧板を取付けることで、みた目もすっきり。

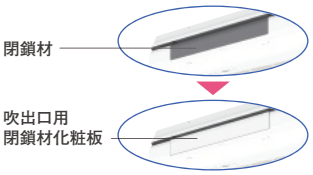

夜間みまもりキット

夜間みまもりキットを取付けることで、人を検知するとLEDライトが作動。消灯後の歩行補助として使えるほか、ブザー音を鳴らすことも可能です。



天井埋込カセット形

シングルフロー

FIVE STAR ZEAS 〈センシング〉タイプ

Eco ZEAS 〈標準〉タイプ



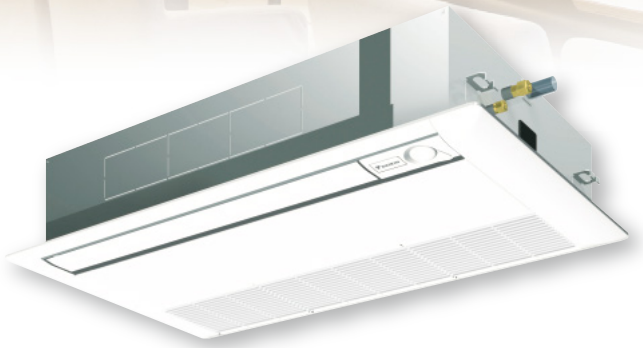

多彩な吹出しパターンで
様々な設置場所に対応

主機能一覧

	節電機能																			快適性												
	Eco全自動運転	スマート学習節電 ※1	マニュアル節電	スケジュール節電 ※1	待機電力低減 ※1 ※2	快適エコドライ制御	風量エコ自動制御	床温エコ検知	ハイブリッド・センシング気流	省エネ・節電チェック ※1	在室検知ON／OFF ※5 ※6	不在時省エネ運転モード ※2	ディスプレイ自動OFF ※1	設定温度自動復帰	設定温度範囲制限	消し忘れ防止タイマー	スケジュールタイマー ※1	入切タイマー	外部機器連動	サーキュレーション気流	高温みまもり運転 ※1	冷暖設定温度一定制御 ※1	快速冷暖モード	風向個別設定	自動風あて・風よけ ※4	オートスイング ※3	風向選択	ドラフト防止機能 ※3	風量切換 ※3	風量アップモード	オートエコレッシュ機能	除湿冷房 ※1 ※7	マイコンドライ
R32 FIVE STAR ZEAS	●	●	●	●	●	●	●	●	●	●	●	●	●	●	●	●	●	●	●		●	●	●		●	●	●	●	●	●	●	
R32 Eco-ZEAS	▲	●	●	●	●	●	●	▲	▲	●	▲	▲	●	●	●	●	●	●	▲		●		●		▲	●	●	●	●	●	●	
R410A Eco-ZEAS	▲	●	●	●		●	●	▲	▲	●	▲	▲	●	●	●	●	●	●	▲		●		●		▲	●	●	●	●	●		●

※1. ワイヤレス機には対応しておりません。 ※2. グループ制御時は、本機能はご使用になれません。 ※3. Eco全自動運転設定時は自動制御（Eco全自動解除時は個別に設定）。
※4. ワイヤレスリモコンのみのシステムの場合は「自動風よけ（自動ドラフト低減）」機能のみ有効となります。 ※5. ベンティエール（全熱交換器）との連動はできません。

2つのセンサー※1が心地よい空間を守る

人検知センサー

気流が直接人にあたる不快感を抑えます。※2

床温度センサー

足元の底冷えや、室温の変化を見逃しません。

※1.FIVE STAR ZEASのみに適用。（Eco-ZEASは別売品対応にて可）

※2.風あたり（ドラフト）は天井高さや能力（風量）によって変わります。

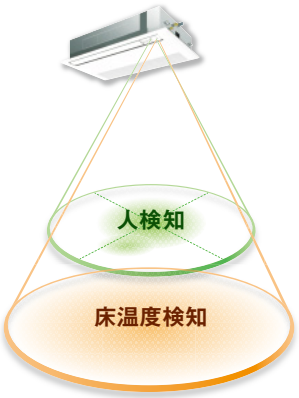

センサーで快適&省エネ運転

人検知センサーが人の在否を見守り、自動でかしこく快適&省エネ運転。

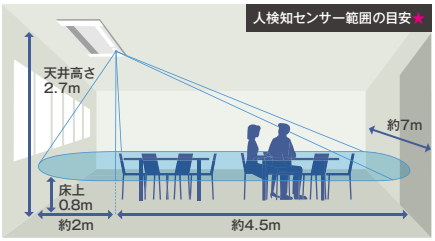

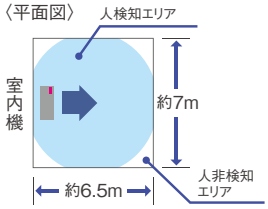

（注）FIVE STAR ZEAS のみに適用。（Eco-ZEASは別売品対応にて可）

★〈人検知センサーについて〉
- センサーから離れる程、歩く動作など大きな動きで人を検知します。
- センサー位置から見て死角になるエリアでは人を検知することができません。

〈床温度センサーについて〉
- 検知範囲内（P.29参照）に熱源や窓などがある場合、それらの温度影響を受けるおそれがあります。このような場所に設置される場合は、お買上げの販売店またはダイキンコンタクトセンターにお問い合わせください。

設置場所に応じて下吹き、前吹きが選択可能

	下吹出し	下吹出し+前吹出し	前吹出し
送風バリエーション		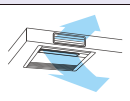	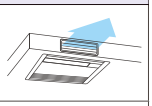
オートスイング機能	○	○	―
高天井設置対応	○ 高天井タップの切換えが必要です。（注）自然蒸発式加湿器（別売）は組込みできません。	○ 高天井タップの切換えが必要です。（注）自然蒸発式加湿器（別売）は組込みできません。	― 暖気が床面に到達しにくいため、高天井には不向きです。
別売品	―	吹出グリル +吹出口閉鎖材 +フレキシブルダクト	吹出グリル +吹出口閉鎖材 +フレキシブルダクト

部屋のコーナーや高天井の部屋に設置

下吹出し

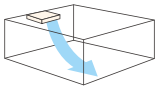

下がり天井を利用して設置

前吹出し

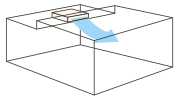

下がり天井を利用して設置

下吹出し＋前吹出し

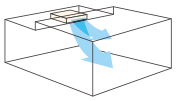

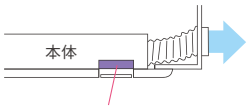

吹出口閉鎖材（別売）で下吹出しを閉じて前吹出しのみにも対応。

3種類の風向設定で、ぴったりの快適さを

（注）出荷時は標準ポジションに設定。尚リモコンでポジション変更が可能。

風向きポジション	ドラフト防止ポジション	標準ポジション	天井汚れ防止ポジション
こんな店舗・オフィスに	ドラフト感が気になるケースにおすすめ。	天井汚れや、ドラフトを緩衝する標準的なポジション。	明るい色の天井等で汚れが気になる店舗におすすめ。
オートスイング運転	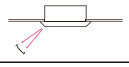 35°～60°の範囲でオートスイング。	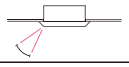 35°～65°の範囲でオートスイング。	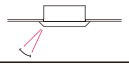 45°～65°の範囲でオートスイング。
吹出方向 5段階設定	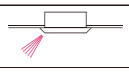 35°～60°の間で5段階にセット可能。	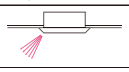 35°～65°の間で5段階にセット可能。	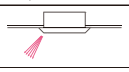 45°～65°の間で5段階にセット可能。
ドラフト防止（暖房時）	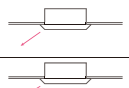 暖房立上がり時やサーモOFF時には自動的に5段階の最も水平方向への吹出しとなり、冷風の直吹きを防止。		
吹出方向自動設定	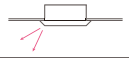 前回運転時の設定を記憶し、スイッチONで風向きを自動設定。		

快適性							クリーン			工事・サービス性										制御機能								主要別売品						
夜間みまもり※1	2セレクトサーモ※1	高天井対応	ホットスタート（除霜後）	年間冷房運転対応	夜間自動低騒音機能（室外機）	余熱再利用運転	ストリーマ内部クリーン	フィルター防カビ抗菌処理	防カビドレンパン	ドレンパン抗菌処理	内外配線2線化キット（別売品）	ドレンアップメカ	冷媒チャージレス方式	ロングライフフィルター	フィルターサイン	ガス欠検知機能	応急運転	故障診断機能	サービス連絡先表示※1	2リモコン制御	1リモコングループ制御	外部信号ON／OFF制御	外部指令制御対応	遠隔・集中制御対応	連動制御対応	ローテーション運転※5	バックアップ運転	ストリーマ除菌ユニット	ストリーマ脱臭ユニット	高性能フィルター	オイルガードフィルター	超ロングライフフィルター	オートクリーンパネル	オートグリル	加湿器
▲	●	●	●	●	●	●		●		●	●	●	●	●	●	●	●	●	●	●	●	●	●	●	●	●	●			▲				▲
▲	●	●	●	●	●	●		●		●	●	●	●	●	●	●	●	●	●	●	●	●	●	●	●	●	●			▲				▲
▲	●	●	●	●	●	●		●		●	●	●	●	●	●	●	●	●	●	●	●	●	●	●	●	●	●			▲				▲

※6. ワイヤレスリモコンのみのシステムでは、「不在時停止（不在時OFFのみ）」機能のみ有効となります。

※7 .ワイヤレスリモコンのみのシステム、集中制御時、マルチ接続で除湿冷房に対応していない室内機が1台でも接続された場合は、除湿冷房が使用できずマイコンドライが有効になります。

▲▲▲：別売品対応

シングルフロー〈センシング〉タイプ

（注）㊒は単相200V電源機種です。その他は全て3相200V電源機種です。冷房・暖房能力の（　）内は能力可変の幅を示します。（50/60Hz）

R32 フロンラベル A 地球温暖化への影響

FIVE STAR ZEAS

環境影響度（GWP） 675

ペア



SENSING センシング

P40形（1.5馬力相当） チャージレス30m

冷 3.6(1.7～4.0)kW
暖 4.0(1.8～5.3)kW
グリーン 省工本法 R32

ワイヤード

117 SSRK40BCV㊒
119 SSRK40BCT

室内FHKP40DG	254,000円
室外RSRP40BCV㊒・40BCT	475,000円
別売パネルBYKP56MAF	41,000円
センシングユニットBRE52B2F	20,000円
別売リモコンBRC1G2	37,000円
合計希望小売価格	827,000円

ワイヤレス

118 SSRK40BCNV㊒
120 SSRK40BCNT

別売リモコンBRC4L1	30,000円
合計希望小売価格	820,000円

P45形（1.8馬力相当） チャージレス30m

冷 4.0(1.8～4.5)kW
暖 4.5(2.1～5.9)kW
グリーン 省工本法 R32

ワイヤード

121 SSRK45BCV㊒
123 SSRK45BCT

室内FHKP45DG	262,000円
室外RSRP45BCV㊒・45BCT	516,000円
別売パネルBYKP56MAF	41,000円
センシングユニットBRE52B2F	20,000円
別売リモコンBRC1G2	37,000円
合計希望小売価格	876,000円

ワイヤレス

122 SSRK45BCNV㊒
124 SSRK45BCNT

別売リモコンBRC4L1	30,000円
合計希望小売価格	869,000円

P50形（2馬力相当） チャージレス30m

冷 4.5(2.1～5.0)kW
暖 5.0(2.3～6.3)kW
グリーン 省工本法 R32

ワイヤード

125 SSRK50BCV㊒
127 SSRK50BCT

室内FHKP50DG	276,000円
室外RSRP50BCV㊒・50BCT	557,000円
別売パネルBYKP56MAF	41,000円
センシングユニットBRE52B2F	20,000円
別売リモコンBRC1G2	37,000円
合計希望小売価格	931,000円

ワイヤレス

126 SSRK50BCNV㊒
128 SSRK50BCNT

別売リモコンBRC4L1	30,000円
合計希望小売価格	924,000円

P56形（2.3馬力相当） チャージレス30m

冷 5.0(2.3～5.6)kW
暖 5.6(2.6～7.1)kW
グリーン 省工本法 R32

ワイヤード

129 SSRK56BCV㊒
131 SSRK56BCT

室内FHKP56DG	280,000円
室外RSRP56BCV㊒・56BCT	602,000円
別売パネルBYKP56MAF	41,000円
センシングユニットBRE52B2F	20,000円
別売リモコンBRC1G2	37,000円
合計希望小売価格	980,000円

ワイヤレス

130 SSRK56BCNV㊒
132 SSRK56BCNT

別売リモコンBRC4L1	30,000円
合計希望小売価格	973,000円

P63形（2.5馬力相当） チャージレス30m

冷 5.6(2.6～6.3)kW
暖 6.3(2.9～8.0)kW
グリーン 省工本法 R32

ワイヤード

133 SSRK63BCV㊒
135 SSRK63BCT

室内FHKP63DG	290,000円
室外RSRP63BCV㊒・63BCT	644,000円
別売パネルBYKP80MAF	47,000円
センシングユニットBRE52B2F	20,000円
別売リモコンBRC1G2	37,000円
合計希望小売価格	1,038,000円

ワイヤレス

134 SSRK63BCNV㊒
136 SSRK63BCNT

別売リモコンBRC4L1	30,000円
合計希望小売価格	1,031,000円

P80形（3馬力相当） チャージレス30m

冷 7.1(3.4～8.0)kW
暖 8.0(3.6～10.6)kW
グリーン 省工本法 R32

ワイヤード

137 SSRK80BCV㊒
139 SSRK80BCT

室内FHKP80DG	312,000円
室外RSRP80BCV㊒・80BCT	706,000円
別売パネルBYKP80MAF	47,000円
センシングユニットBRE52B2F	20,000円
別売リモコンBRC1G2	37,000円
合計希望小売価格	1,122,000円

ワイヤレス

138 SSRK80BCNV㊒
140 SSRK80BCNT

別売リモコンBRC4L1	30,000円
合計希望小売価格	1,115,000円

みまもりZEAS

別置きタイプで
夜間みまもりに対応可能です。



夜間みまもりキット（別置きタイプ）
BREL1A1

詳細はP.30を参照ください。

別売液晶リモコン

ワイヤード

リモコンコードは現地調達
または別売品手配



ワイヤレス★

受光部ユニット別置タイプ

受光部ユニットとのセット品



（注）シングルフロー〈センシング〉タイプのワイヤレスリモコンは、受光部ユニットが別置タイプのみとなります。

★ワイヤレスリモコン（1リモコン制御）で節電機能をご使用の場合、マニュアル節電のみ対応可能です。また待機電力低減機能がご使用できません。節電機能や待機電力低減機能をご使用になる場合は、ワイヤードリモコンとの2リモコン制御でご使用ください。（この際、ワイヤレスリモコンは従リモコンとなるため、節電機能がご使用になれません。）

R32 新冷媒R32採用　グリーン グリーン購入法調達基準適合商品　省エネ法 2015年省エネ基準値クリア商品

R32 フロンラベル A 地球温暖化への影響

FIVE STAR ZEAS

環境影響度(GWP) 675

ツイン同時マルチ



P80形(3馬力相当)　チャージレス30m

冷 7.1(3.4~8.0)kW
暖 8.0(3.6~10.6)kW
グリーン　省エネ法　R32

ワイヤード

141 SSRK80BCVD㊥
143 SSRK80BCTD

室内FHKP40DG×2	508,000円
室外RSRP80BCV㊥・80BCT	706,000円
別売パネルBYKP56MAF×2	82,000円
センシングユニットBRE52B2F×2	40,000円
別売リモコンBRC1G2	37,000円
合計希望小売価格	1,373,000円
別売分岐管KHRP58S211T	11,800円
セット価格	1,384,800円

ワイヤレス

142 SSRK80BCNVD㊥
144 SSRK80BCNTD

別売リモコンBRC4L1	30,000円
合計希望小売価格	1,366,000円
別売分岐管KHRP58S211T	11,800円
セット価格	1,377,800円

P112形(4馬力相当)　チャージレス30m

冷 10.0(4.8~11.2)kW
暖 11.2(5.1~14.0)kW
グリーン　省エネ法　R32

ワイヤード

145 SSRK112BCD

室内FHKP56DG×2	560,000円
室外RSRP112BC	824,000円
別売パネルBYKP56MAF×2	82,000円
センシングユニットBRE52B2F×2	40,000円
別売リモコンBRC1G2	37,000円
合計希望小売価格	1,543,000円
別売分岐管KHRP58S211T	11,800円
セット価格	1,554,800円

ワイヤレス

146 SSRK112BCND

別売リモコンBRC4L1	30,000円
合計希望小売価格	1,536,000円
別売分岐管KHRP58S211T	11,800円
セット価格	1,547,800円

P140形(5馬力相当)　チャージレス30m

冷 12.5(5.7~14.0)kW
暖 14.0(6.3~18.0)kW
グリーン　省エネ法　R32

ワイヤード

147 SSRK140BCD

室内FHKP71DG×2	596,000円
室外RSRP140BC	999,000円
別売パネルBYKP80MAF×2	94,000円
センシングユニットBRE52B2F×2	40,000円
別売リモコンBRC1G2	37,000円
合計希望小売価格	1,766,000円
別売分岐管KHRP58S216T	11,800円
セット価格	1,777,800円

ワイヤレス

148 SSRK140BCND

別売リモコンBRC4L1	30,000円
合計希望小売価格	1,759,000円
別売分岐管KHRP58S216T	11,800円
セット価格	1,770,800円

P160形(6馬力相当)　チャージレス30m

冷 14.0(6.3~16.0)kW
暖 16.0(7.3~20.0)kW
グリーン　省エネ法　R32

ワイヤード

149 SSRK160BCD

室内FHKP80DG×2	624,000円
室外RSRP160BC	1,097,000円
別売パネルBYKP80MAF×2	94,000円
センシングユニットBRE52B2F×2	40,000円
別売リモコンBRC1G2	37,000円
合計希望小売価格	1,892,000円
別売分岐管KHRP58S216T	11,800円
セット価格	1,903,800円

ワイヤレス

150 SSRK160BCND

別売リモコンBRC4L1	30,000円
合計希望小売価格	1,885,000円
別売分岐管KHRP58S216T	11,800円
セット価格	1,896,800円

R32 フロンラベル A 地球温暖化への影響

FIVE STAR ZEAS

環境影響度(GWP) 675

トリプル同時マルチ



P160形(6馬力相当)　チャージレス30m

冷 14.0(6.3~16.0)kW
暖 16.0(7.3~20.0)kW
グリーン　省エネ法　R32

ワイヤード

151 SSRK160BCM

室内FHKP50DG×3	828,000円
室外RSRP160BC	1,097,000円
別売パネルBYKP56MAF×3	123,000円
センシングユニットBRE52B2F×3	60,000円
別売リモコンBRC1G2	37,000円
合計希望小売価格	2,145,000円
別売分岐管KHRP58S316H	19,100円
セット価格	2,164,100円

ワイヤレス

152 SSRK160BCNM

別売リモコンBRC4L1	30,000円
合計希望小売価格	2,138,000円
別売分岐管KHRP58S316H	19,100円
セット価格	2,157,100円

●同時運転マルチの場合、室内機はいずれも共通です。そのため複数の室内機のうち、いずれか1台を親機扱いにして別売リモコンを接続してください。
●同時運転マルチの表示能力は、ツインは室内機2台分、トリプルは室内機3台分の合計です。
●同時運転マルチの使用時は必ずツイン、トリプル各々に応じた台数の室内機を接続した形で使用してください。

シングルフロー〈標準〉タイプ

（注）㊟は単相200V電源機種です。その他は全て3相200V電源機種です。冷房・暖房能力の（　）内は能力可変の幅を示します。（50/60Hz）

R32 フロンラベル A 地球温暖化への影響

Eco ZEAS

環境影響度（GWP） 675

ペア



P40形（1.5馬力相当） チャージレス30m

冷 3.6(1.7～4.0)kW
暖 4.0(1.8～5.3)kW
グリーン 省工本法 R32

ワイヤード

463 SZRK40BCV□㊟
465 SZRK40BCT□

室内FHKP40DG	254,000円
室外RZRP40BCV㊟・40BCT	409,000円
別売パネルBYKP56MAF	41,000円
別売リモコンBRC1G2	37,000円
合計希望小売価格	741,000円

ワイヤレス

464 SZRK40BCNV□㊟
466 SZRK40BCNT□

別売リモコンBRC7L6F	30,000円
合計希望小売価格	734,000円

P45形（1.8馬力相当） チャージレス30m

冷 4.0(1.8～4.5)kW
暖 4.5(2.1～5.9)kW
グリーン 省工本法 R32

ワイヤード

467 SZRK45BCV□㊟
469 SZRK45BCT□

室内FHKP45DG	262,000円
室外RZRP45BCV㊟・45BCT	444,000円
別売パネルBYKP56MAF	41,000円
別売リモコンBRC1G2	37,000円
合計希望小売価格	784,000円

ワイヤレス

468 SZRK45BCNV□㊟
470 SZRK45BCNT□

別売リモコンBRC7L6F	30,000円
合計希望小売価格	777,000円

P50形（2馬力相当） チャージレス30m

冷 4.5(2.1～5.0)kW
暖 5.0(2.3～6.3)kW
グリーン 省工本法 R32

ワイヤード

471 SZRK50BCV□㊟
473 SZRK50BCT□

室内FHKP50DG	276,000円
室外RZRP50BCV㊟・50BCT	480,000円
別売パネルBYKP56MAF	41,000円
別売リモコンBRC1G2	37,000円
合計希望小売価格	834,000円

ワイヤレス

472 SZRK50BCNV□㊟
474 SZRK50BCNT□

別売リモコンBRC7L6F	30,000円
合計希望小売価格	827,000円

P56形（2.3馬力相当） チャージレス30m

冷 5.0(2.3～5.6)kW
暖 5.6(2.6～7.1)kW
グリーン 省工本法 R32

ワイヤード

475 SZRK56BCV□㊟
477 SZRK56BCT□

室内FHKP56DG	280,000円
室外RZRP56BCV㊟・56BCT	518,000円
別売パネルBYKP56MAF	41,000円
別売リモコンBRC1G2	37,000円
合計希望小売価格	876,000円

ワイヤレス

476 SZRK56BCNV□㊟
478 SZRK56BCNT□

別売リモコンBRC7L6F	30,000円
合計希望小売価格	869,000円

P63形（2.5馬力相当） チャージレス30m

冷 5.6(2.6～6.3)kW
暖 6.3(2.9～8.0)kW
グリーン 省工本法 R32

ワイヤード

479 SZRK63BCV□㊟
481 SZRK63BCT□

室内FHKP63DG	290,000円
室外RZRP63BCV㊟・63BCT	554,000円
別売パネルBYKP80MAF	47,000円
別売リモコンBRC1G2	37,000円
合計希望小売価格	928,000円

ワイヤレス

480 SZRK63BCNV□㊟
482 SZRK63BCNT□

別売リモコンBRC7L6F	30,000円
合計希望小売価格	921,000円

P80形（3馬力相当） チャージレス30m

冷 7.1(3.2～8.0)kW
暖 8.0(3.6～9.5)kW
グリーン 省工本法 R32

ワイヤード

483 SZRK80BCV□㊟
485 SZRK80BCT□

室内FHKP80DG	312,000円
室外RZRP80BCV㊟・80BCT	608,000円
別売パネルBYKP80MAF	47,000円
別売リモコンBRC1G2	37,000円
合計希望小売価格	1,004,000円

ワイヤレス

484 SZRK80BCNV□㊟
486 SZRK80BCNT□

別売リモコンBRC7L6F	30,000円
合計希望小売価格	997,000円

みまもりZEAS

別置きタイプで
夜間みまもりに対応可能です。



夜間みまもりキット（別置きタイプ）
BREL1A1

詳細はP.30を参照ください。

別売液晶リモコン

ワイヤード

リモコンコードは現地調達
または別売品手配



ワイヤレス★

受光部ユニット組込タイプ
受光部ユニットとのセット品



★ワイヤレスリモコン（1リモコン制御）で節電機能をご使用の場合、マニュアル節電のみ対応可能です。また待機電力低減機能がご使用できません。節電機能や待機電力低減機能をご使用になる場合は、ワイヤードリモコンとの2リモコン制御でご使用ください。（この際、ワイヤレスリモコンは従リモコンとなるため、節電機能がご使用になれません。）

お知らせ

ペア機をご注文の際は、機種名末尾（□欄）に
パネル記号を加えてお申し付けください。
□内にパネル記号を入れてご注文いただくと室内機、室外機、
化粧パネル、リモコンの一式をお届けします。

化粧パネル
カラー記号

F:フレッシュホワイト　T:ブラウン
【例】SZRK80BCTF パネルカラー:フレッシュホワイトの場合

★ブラウンのパネルカラー記号は（T）で、P40～P80形の三相機呼称と同じなのでご注意ください。
SZRK80BCVT →単相機でパネルカラーのTが加わります。
SZRK80BCTT →三相機ではパネルカラーのTと重なります。

●同時運転マルチの場合、室内機はいずれも共通です。そのため複数の室内機のうち、いずれか1台を親機扱いにして別売リモコンを接続してください。
●同時運転マルチの表示能力は、ツインは室内機2台分、トリプルは室内機3台分、ダブルツインは室内機4台分の合計です。
●同時運転マルチの使用時は必ずツイン、トリプル、ダブルツイン各々に応じた台数の室内機を接続した形で使用してください。

R32 フロンラベル A 地球温暖化への影響 — Eco ZEAS ツイン同時マルチ

環境影響度(GWP) 675



P80形(3馬力相当) チャージレス30m

冷 7.1(3.2~8.0)kW
暖 8.0(3.6~9.5)kW
グリーン 省エネ法 R32

ワイヤード

487 **SZRK80BCVD**(単)
489 **SZRK80BCTD**

室内FHKP40DG×2	508,000円
室外RZRP80BCV(単)・80BCT	608,000円
別売パネルBYKP56MAF×2	82,000円
別売リモコンBRC1G2	37,000円
合計希望小売価格	1,235,000円
別売分岐管KHRP58S211T	11,800円
セット価格	1,246,800円

ワイヤレス

488 **SZRK80BCNVD**(単)
490 **SZRK80BCNTD**

別売リモコンBRC7L6F	30,000円
合計希望小売価格	1,228,000円
別売分岐管KHRP58S211T	11,800円
セット価格	1,239,800円

P112形(4馬力相当) チャージレス30m

冷 10.0(4.8~11.2)kW
暖 11.2(5.1~14.0)kW
グリーン 省エネ法 R32

ワイヤード

491 **SZRK112BCD**

室内FHKP56DG×2	560,000円
室外RZRP112BC	710,000円
別売パネルBYKP56MAF×2	82,000円
別売リモコンBRC1G2	37,000円
合計希望小売価格	1,389,000円
別売分岐管KHRP58S211T	11,800円
セット価格	1,400,800円

ワイヤレス

492 **SZRK112BCND**

別売リモコンBRC7L6F	30,000円
合計希望小売価格	1,382,000円
別売分岐管KHRP58S211T	11,800円
セット価格	1,393,800円

P140形(5馬力相当) チャージレス30m

冷 12.5(5.7~14.0)kW
暖 14.0(6.3~18.0)kW
グリーン 省エネ法 R32

ワイヤード

493 **SZRK140BCD**

室内FHKP71DG×2	596,000円
室外RZRP140BC	859,000円
別売パネルBYKP80MAF×2	94,000円
別売リモコンBRC1G2	37,000円
合計希望小売価格	1,586,000円
別売分岐管KHRP58S216T	11,800円
セット価格	1,597,800円

ワイヤレス

494 **SZRK140BCND**

別売リモコンBRC7L6F	30,000円
合計希望小売価格	1,579,000円
別売分岐管KHRP58S216T	11,800円
セット価格	1,590,800円

P160形(6馬力相当) チャージレス30m

冷 14.0(6.3~16.0)kW
暖 16.0(7.2~20.0)kW
グリーン 省エネ法 R32

ワイヤード

495 **SZRK160BCD**

室内FHKP80DG×2	624,000円
室外RZRP160BC	944,000円
別売パネルBYKP80MAF×2	94,000円
別売リモコンBRC1G2	37,000円
合計希望小売価格	1,699,000円
別売分岐管KHRP58S216T	11,800円
セット価格	1,710,800円

ワイヤレス

496 **SZRK160BCND**

別売リモコンBRC7L6F	30,000円
合計希望小売価格	1,692,000円
別売分岐管KHRP58S216T	11,800円
セット価格	1,703,800円

R32 フロンラベル A 地球温暖化への影響 — Eco ZEAS トリプル同時マルチ

環境影響度(GWP) 675



P160形(6馬力相当) チャージレス30m

冷 14.0(6.3~16.0)kW
暖 16.0(7.2~20.0)kW
グリーン 省エネ法 R32

ワイヤード

497 **SZRK160BCM**

室内FHKP50DG×3	828,000円
室外RZRP160BC	944,000円
別売パネルBYKP56MAF×3	123,000円
別売リモコンBRC1G2	37,000円
合計希望小売価格	1,932,000円
別売分岐管KHRP58S316H	19,100円
セット価格	1,951,100円

ワイヤレス

498 **SZRK160BCNM**

別売リモコンBRC7L6F	30,000円
合計希望小売価格	1,925,000円
別売分岐管KHRP58S316H	19,100円
セット価格	1,944,100円

R410A — Eco ZEAS トリプル同時マルチ



P224形(8馬力相当) チャージレス30m

冷 20.0(10.1~22.4)kW
暖 22.4(10.1~28.0)kW
グリーン 省エネ法 R410A

ワイヤード

499 **SZZK224CJM**

室内FHKP80DG×3	936,000円
室外RZZP224CJ	1,310,000円
別売パネルBYKP80MAF×3	141,000円
別売リモコンBRC1G2	37,000円
合計希望小売価格	2,424,000円
別売分岐管KHRP58S328H	25,100円
セット価格	2,449,100円

ワイヤレス

500 **SZZK224CJNM**

別売リモコンBRC7L6F	30,000円
合計希望小売価格	2,417,000円
別売分岐管KHRP58S328H	25,100円
セット価格	2,442,100円

R410A — Eco ZEAS ダブルツイン同時マルチ

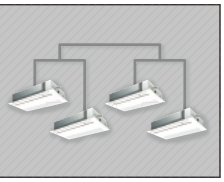

P224形(8馬力相当) チャージレス30m

冷 20.0(10.1~22.4)kW
暖 22.4(10.1~28.0)kW
グリーン 省エネ法 R410A

ワイヤード

501 **SZZK224CJW**

室内FHKP56DG×4	1,120,000円
室外RZZP224CJ	1,310,000円
別売パネルBYKP56MAF×4	164,000円
別売リモコンBRC1G2	37,000円
合計希望小売価格	2,631,000円
別売分岐管KHRP58S422T	42,300円
セット価格	2,673,300円

ワイヤレス

502 **SZZK224CJNW**

別売リモコンBRC7L6F	30,000円
合計希望小売価格	2,624,000円
別売分岐管KHRP58S422T	42,300円
セット価格	2,666,300円

P280形(10馬力相当) チャージレス30m

冷 25.0(11.3~28.0)kW
暖 28.0(12.6~35.0)kW
グリーン 省エネ法 R410A

ワイヤード

503 **SZZK280CJW**

室内FHKP71DG×4	1,192,000円
室外RZZP280CJ	1,623,000円
別売パネルBYKP80MAF×4	188,000円
別売リモコンBRC1G2	37,000円
合計希望小売価格	3,040,000円
別売分岐管KHRP58S428T	42,300円
セット価格	3,082,300円

ワイヤレス

504 **SZZK280CJNW**

別売リモコンBRC7L6F	30,000円
合計希望小売価格	3,033,000円
別売分岐管KHRP58S428T	42,300円
セット価格	3,075,300円

天井埋込カセット形 シングルフロー

FIVE STAR ZEAS

容量		室内機 P40～P56形	室内機 P63～P80形
室内機	形状 本体寸法(化粧パネルは除く) (天井内本体高さ×幅×奥行)	 215×1,000×598mm	 215×1,200×598mm
	天井ふところ必要寸法(※)	220mm以上	220mm以上
パネル★ 別売品	化粧パネル	フレッシュホワイト BYKP56MAF　希望小売価格 41,000円　高さ45×幅1,180×奥行658mm (天井面露出厚さ:30mm) 	フレッシュホワイト BYKP80MAF　希望小売価格 47,000円　高さ45×幅1,380×奥行658mm (天井面露出厚さ:30mm) 

★(マンセルNo):フレッシュホワイト(6.5Y 9.5/0.5)　(※)ユニット型別売品の組合せ時は、本体高さ寸法および天井ふところ必要寸法が変わりますのでご注意ください。

リモコン 別売品	液晶ワイヤードリモコン	ホワイト	BRC1G2	希望小売価格 37,000円 
		ブラック	BRC1G2K	希望小売価格 42,000円
	液晶ワイヤレスリモコン 受光部別置タイプ		BRC4L1	希望小売価格 30,000円  (受光部ユニット)
ユニット 別売品	夜間みまもりキット 別置きタイプ		BREL1A1	希望小売価格 65,000円   設置イメージ

リモコン延長コード

50m×2心	K-RW2050A	7,500円
100m×2心	K-RW2100A	15,000円

(注)リモコンコードは別売又は現地調達です。

(注)1. ワイヤレスリモコンと受光部ユニットはセット品です。
2. 2リモコン制御の際は必ずワイヤードリモコンを主リモコンとしてください。

室外機★	形状 本体寸法 (高さ×幅×奥行)	P40～P63形 595×795×300mm	P80形 990×940×320mm	P112～P160形 1,430×940×320mm

★外装(マンセルNo):アイボリー(5Y 7.5/1)

センサーキット 別売品	センシングユニット (センサーキット) (注)集中管理機器ご採用時には、液晶ワイヤードリモコン(BRC1G2)または液晶ワイヤレスリモコン(BRC4Lタイプ)と併用ください。	BRE52B2F	希望小売価格 20,000円 (注)FIVE STAR ZEASシリーズご採用時には、センシングユニット(センサーキット)が必要です。 

Eco ZEAS

(注)Eco-ZEASシリーズにはセンシング機能は標準搭載しておりません。

容量		室内機 P40～P56形	室内機 P63～P80形
室内機	形状 本体寸法(化粧パネルは除く) (天井内本体高さ×幅×奥行)	 215×1,000×598mm	 215×1,200×598mm
	天井ふところ必要寸法(※)	220mm以上	220mm以上
パネル★ 別売品	化粧パネル	フレッシュホワイト BYKP56MAF  ブラウン BYKP56MAT  希望小売価格 41,000円　高さ45×幅1,180×奥行658mm (天井面露出厚さ:30mm)	フレッシュホワイト BYKP80MAF  ブラウン BYKP80MAT  希望小売価格 47,000円　高さ45×幅1,380×奥行658mm (天井面露出厚さ:30mm)

★(マンセルNo):フレッシュホワイト(6.5Y 9.5/0.5)、ブラウン(3.5YR 3.5/2.5)　(※)ユニット型別売品の組合せ時は、本体高さ寸法および天井ふところ必要寸法が変わりますのでご注意ください。

リモコン 別売品	液晶ワイヤードリモコン	ホワイト	BRC1G2	希望小売価格 37,000円 
		ブラック	BRC1G2K	希望小売価格 42,000円
	液晶ワイヤレスリモコン 受光部本体組込タイプ		BRC7L6F	希望小売価格 30,000円  (受光部ユニット)
ユニット 別売品	夜間みまもりキット 別置きタイプ		BREL1A1	希望小売価格 65,000円   設置イメージ

リモコン延長コード

50m×2心	K-RW2050A	7,500円
100m×2心	K-RW2100A	15,000円

(注)リモコンコードは別売又は現地調達です。

(注)1. ワイヤレスリモコンと受光部ユニットはセット品です。
2. 2リモコン制御の際は必ずワイヤードリモコンを主リモコンとしてください。
3. 受光部ユニットはフレッシュホワイトのみとなります。

室外機★	形状 本体寸法 (高さ×幅×奥行)	P40～P80形 595×795×300mm	P112～P160形 1,080×940×320mm	P224・P280形 1,430×940×320mm

★外装(マンセルNo):アイボリー(5Y 7.5/1)

(注)FIVE STAR ZEASシリーズ、Eco-ZEASシリーズに共通。

		容量	室内機 P40~P56形		室内機 P63~P80形	
パネル関連 別売品	吹出グリル	フレッシュホワイト	K-SVSK56AF	希望小売価格 26,000円	K-SVSK80AF	希望小売価格 27,000円
	フレキシブルダクト(シャッター付)		KFDP52FB56	希望小売価格 42,000円	KFDP52FB80	希望小売価格 50,000円
	パネルスペーサー (注)FIVE STAR ZEASシリーズはフレッシュホワイトのみ対応となります。	フレッシュホワイト	KPBP52E56F	希望小売価格 27,000円	KPBP52E80F	希望小売価格 31,600円
		ブラウン	KPBP52E56T		KPBP52E80T	
	吹出口閉鎖材		KDBH52E56	希望小売価格 13,800円	KDBH52E80	希望小売価格 15,000円
	ワイドパネル	フレッシュホワイト	KDBP522E56F	希望小売価格 57,500円 幅1,350×奥行800mm(天井面露出厚さ:10mm)	KDBP522E80F	希望小売価格 63,300円 幅1,490×奥行800mm(天井面露出厚さ:10mm)
			エアコン更新時に生じる天井開口部の隙間を埋める場合にご利用ください。ワイドパネル採用時には対応可能な天井開口寸法をご確認ください。			

★(マンセルNo):フレッシュホワイト(6.5Y 9.5/0.5)、ブラウン(3.5YR 3.5/2.5)

施工性

高揚程ドレンアップメカ搭載 揚程最大 850mm

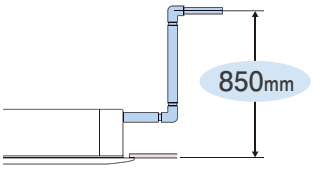

アジャスターポケットの採用で本体の高さ調整作業を容易化

清 潔

拭き取りが簡単な植毛レスルーバー

ドレンパンに抗菌処理

銀イオン系の抗菌剤を採用し、臭いや詰まりの原因となるスライムやカビ・菌の発生を抑制。

メンテナンス

ドレンポンプ動作確認機能付

主な別売品

パネルスペーサー

天井ふところが狭い場合にご利用ください。

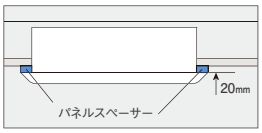

自然蒸発式加湿器(機内組込可能)

※高天井設置の場合は、風量低下のおそれがあるため組込みはできません。
※配線改装用アダプターおよびアダプター取付箱が必要です。

夜間みまもりキット

夜間みまもりキットを取付けることで、人を検知するとLEDライトが作動。消灯後の歩行補助として使えるほか、ブザー音を鳴らすことも可能です。



吹出口閉鎖材

「下吹出し+前吹出し」、「前吹出し」の設置時に、本体下吹出口部に取付けます。

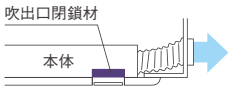

吹出グリル／フレキシブルダクト

<使用例>

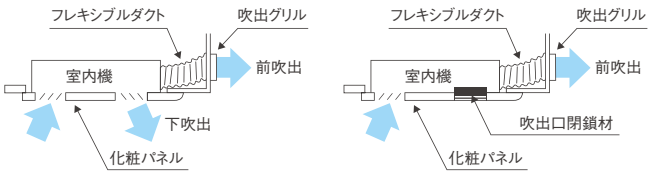

ワイドパネル

エアコン更新時における、既存の天井開口部との隙間を埋める場合にご利用ください。

※ワイドパネル採用時には対応可能な天井開口寸法を必ずご確認ください。

天井吊形

FIVE STAR ZEAS 〈センシング〉タイプ

Eco ZEAS 〈標準〉タイプ



ロング／ワイドの気流が
離れた場所も快適にする



オートシャッターフラップで
停止時も見た目スッキリ

主機能一覧

	節電機能																		快適性												
	Eco全自動運転 ※9	スマート学習節電 ※1 ※9	マニュアル節電 ※2	スケジュール節電 ※1 ※2	待機電力低減 ※1 ※3	快適エコドライ制御	風量エコ自動制御 ※9	床温エコ検知 ※9	ハイブリッド・センシング気流 ※9	省エネ・節電チェック ※1 ※9	在室検知ON／OFF ※6 ※7 ※9	不在時省エネ運転モード ※3 ※9	ディスプレイ自動OFF ※1	設定温度自動復帰 ※10	設定温度範囲制限 ※10	消し忘れ防止タイマー ※10	スケジュールタイマー ※1	入切タイマー	外部機器連動 ※9	サーキュレーション気流	高温みまもり運転 ※1	冷暖設定温度一定制御 ※1	快速冷暖モード ※10	風向個別設定	自動風あて・風よけ ※5 ※9	オートスイング ※4	風向選択	ドラフト防止機能 ※4	風量切換 ※4	風量アップモード	オートエコレッシュ機能	除湿冷房	マイコンドライ
R32 FIVE STAR ZEAS	●	●	●	●	●		●	●	●	●	●	●	●	●	●	●	●	●	●		●	●	●		●	●	●	●	●			●
R32 Eco-ZEAS	▲	●	●	●	●		●	▲	▲	●	▲	▲	●	●	●	●	●	●	▲		●		●		▲	●	●	●	●			●
R410A Eco-ZEAS	▲	●	●	●			●	▲	▲	●	▲	▲	●	●	●	●	●	●	▲		●		●		▲	●	●	●	●			●

※1. ワイヤレス機には対応しておりません。 ※2. 室内機P224・P280形は2段階デマンドとなります。 ※3. グループ制御時は、本機能はご使用になれません。 ※4. Eco全自動運転設定時は自動制御（Eco全自動解除時は個別に設定）。 ※5. ワイヤレスリモコンのみのシステムの場合は「自動風よけ（自動ドラフト低減）」機能のみ有効となります。 ※6. ベンティエール（全熱交換器）との連動はできません。 ※7. ワイヤレスリモコンのみのシステムでは、「不在時停止（不在時OFFのみ）」機能のみ有効となります。 ※8. 別売ドレンアップキット（KDUP～形）に対応。

	セット品価格	室外機	リモコン	標準仕様	別売品	工事案内
FIVE STAR ZEAS	P.89～90	P.11～12、33、37～38	P.133～144	P.177～178	室内：P.209／室外：P.221、223～224	P.233、236
Eco-ZEAS	P.91～92	P.11～12、33、37～38	P.133～144	P.187～190	室内：P.209／室外：P.222～224	P.233、236

その他の特長はP.94をご覧ください

2つのセンサー※1が心地よい空間を守る

人検知センサー
気流が直接人にあたる不快感を抑えます。※2

床温度センサー
足元の底冷えや、
室温の変化を見逃しません。

※2.FIVE STAR ZEASのみに適用。
（Eco-ZEASは別売品対応にて可）
※3.風あたり（ドラフト）は天井高さや能力（風量）によって変わります。

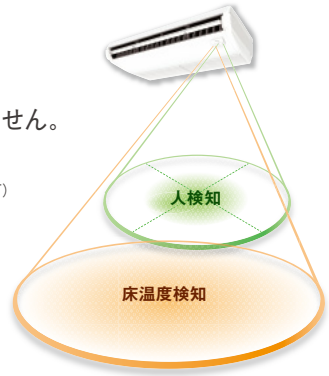

人検知センサーが人の在否を見守り、自動でかしこく快適&省エネ運転。

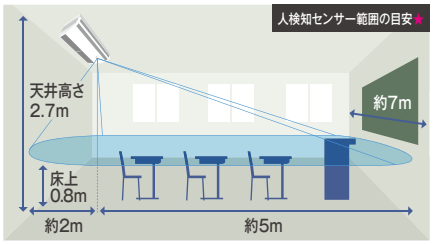

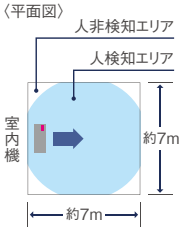

（注）FIVE STAR ZEAS のみに適用。（Eco-ZEASは別売品対応にて可）

★〈人検知センサーについて〉
- センサーから離れる程、歩く動作など大きな動きで人を検知します。
- センサー位置から見て死角になるエリアでは人を検知することができません。

〈床温度センサーについて〉
- 検知範囲内（P.29）に熱源や窓などがある場合、それらの温度影響を受けるおそれがあります。このような場所に設置される場合は、お買上げの販売店またはダイキンコンタクトセンターにお問い合わせください。

オートグリル（自動昇降）キット（別売）

脚立なしで簡単に
フィルター清掃が可能

液晶ワイヤードリモコン（BRC1G2）もしくは別売のオートグリル用ワイヤレスリモコン（BRC16A1）が必要です。



ルーバー（垂直羽根）※操作で「ロング気流」「ワイド気流」を自在に選択

※手動調整です。

ルーバー角度を0°にして

ロング気流

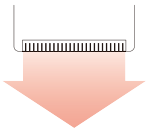

暖房運転で下吹き（ルーバー角度0°）設定時の温度分布シミュレーション

〔学校教室（高さ2.7m、縦8m、横8m、設定温度25℃）を想定した負荷に基づいています。〕

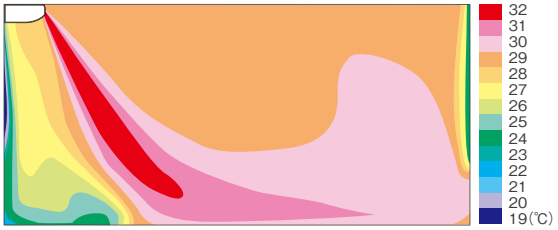

ロング気流の到達距離（冷暖房時）

P112形	P140形	P160形
11m	12m	13m

ロング気流で
より遠くに！

ルーバー角度を広げて

ワイド気流

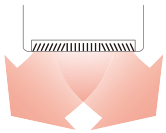

暖房運転で下吹き（ルーバー角度60°）設定時で床上0.5mの温度分布シミュレーション

〔学校教室（高さ2.7m、縦8m、横8m、設定温度25℃）を想定した負荷に基づいています。〕

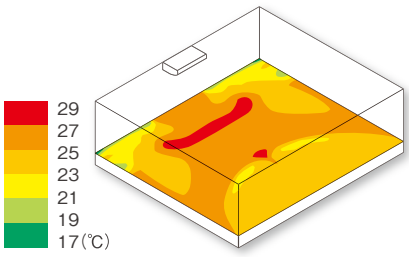

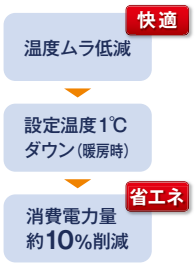

ワイド気流でより広くに！足元までしっかり暖房！

快適性							クリーン			工事・サービス性								制御機能								主要別売品						
夜間みまもり ※1 ※9	2セレクトサーモ ※1	高天井対応	ホットスタート（除霜後）	年間冷房運転対応	夜間自動低騒音機能（室外機）	余熱再利用運転	ストリーマ内部クリーン	フィルター防カビ抗菌処理	防カビドレンパン	ドレンパン抗菌処理 ※8	内外配線2線化キット（別売品） ※9	ドレンアップキット（別売品）	冷媒チャージレス方式	ロングライフフィルター ※9	フィルターサイン	ガス欠検知機能	応急運転	故障診断機能	サービス連絡先表示 ※1	2リモコン制御	1リモコングループ制御	外部信号ON／OFF制御 ※9	外部指令制御対応	遠隔・集中制御対応	連動制御対応	ローテーション運転 ※6 ※9	バックアップ運転 ※9	ストリーマ除菌ユニット	ストリーマ脱臭ユニット	高性能フィルター ※9	オイルガードフィルター ※9	超ロングライフフィルター	オートクリーンパネル	オートグリル ※9	加湿器
▲	●	●	●	●	●	●		●			●	●	●	●	●	●	●	●	●	●	●	●	●	●	●	●			▲	▲			▲	
▲	●	●	●	●	●	●		●			●	●	●	●	●	●	●	●	●	●	●	●	●	●	●	●			▲	▲			▲	
▲	●	●	●	●	●	●		●			●	●	●	●	●	●	●	●	●	●	●	●	●	●	●	●			▲	▲			▲	

※9. 室内機P224・P280形には対応しておりません。 ※10.Eco-ZEASのワイヤレス機には対応しておりません。
▲▲▲：別売品対応

天井吊形〈センシング〉タイプ

（注）㊒は単相200V電源機種です。その他は全て3相200V電源機種です。冷房・暖房能力の（　）内は能力可変の幅を示します。（50/60Hz）

R32 フロンラベル A 地球温暖化への影響　FIVE STAR ZEAS　環境影響度（GWP）675　ペア



P40形（1.5馬力相当）　チャージレス30m

冷 3.6(1.7～4.0)kW　暖 4.0(1.8～5.3)kW　グリーン　省エネ法　R32

ワイヤード

153 SSRH40BCV㊒
155 SSRH40BCT

室内FHP40DG	226,000円
室外RSRP40BCV㊒・40BCT	475,000円
センシングユニットBRE50B2F	20,000円
別売リモコンBRC1G2	37,000円
合計希望小売価格	758,000円

ワイヤレス

154 SSRH40BCNV㊒
156 SSRH40BCNT

別売リモコンBRC4L1	30,000円
合計希望小売価格	751,000円

P45形（1.8馬力相当）　チャージレス30m

冷 4.0(1.8～4.5)kW　暖 4.5(2.1～5.9)kW　グリーン　省エネ法　R32

ワイヤード

157 SSRH45BCV㊒
159 SSRH45BCT

室内FHP45DG	232,000円
室外RSRP45BCV㊒・45BCT	516,000円
センシングユニットBRE50B2F	20,000円
別売リモコンBRC1G2	37,000円
合計希望小売価格	805,000円

ワイヤレス

158 SSRH45BCNV㊒
160 SSRH45BCNT

別売リモコンBRC4L1	30,000円
合計希望小売価格	798,000円

P50形（2馬力相当）　チャージレス30m

冷 4.5(2.1～5.0)kW　暖 5.0(2.3～6.3)kW　グリーン　省エネ法　R32

ワイヤード

161 SSRH50BCV㊒
163 SSRH50BCT

室内FHP50DG	246,000円
室外RSRP50BCV㊒・50BCT	557,000円
センシングユニットBRE50B2F	20,000円
別売リモコンBRC1G2	37,000円
合計希望小売価格	860,000円

ワイヤレス

162 SSRH50BCNV㊒
164 SSRH50BCNT

別売リモコンBRC4L1	30,000円
合計希望小売価格	853,000円

P56形（2.3馬力相当）　チャージレス30m

冷 5.0(2.3～5.6)kW　暖 5.6(2.6～7.1)kW　グリーン　省エネ法　R32

ワイヤード

165 SSRH56BCV㊒
167 SSRH56BCT

室内FHP56DG	255,000円
室外RSRP56BCV㊒・56BCT	602,000円
センシングユニットBRE50B2F	20,000円
別売リモコンBRC1G2	37,000円
合計希望小売価格	914,000円

ワイヤレス

166 SSRH56BCNV㊒
168 SSRH56BCNT

別売リモコンBRC4L1	30,000円
合計希望小売価格	907,000円

P63形（2.5馬力相当）　チャージレス30m

冷 5.6(2.6～6.3)kW　暖 6.3(2.9～8.0)kW　グリーン　省エネ法　R32

ワイヤード

169 SSRH63BCV㊒
171 SSRH63BCT

室内FHP63DG	261,000円
室外RSRP63BCV㊒・63BCT	644,000円
センシングユニットBRE50B2F	20,000円
別売リモコンBRC1G2	37,000円
合計希望小売価格	962,000円

ワイヤレス

170 SSRH63BCNV㊒
172 SSRH63BCNT

別売リモコンBRC4L1	30,000円
合計希望小売価格	955,000円

P80形（3馬力相当）　チャージレス30m

冷 7.1(3.4～8.0)kW　暖 8.0(3.6～10.6)kW　グリーン　省エネ法　R32

ワイヤード

173 SSRH80BCV㊒
175 SSRH80BCT

室内FHP80DG	276,000円
室外RSRP80BCV㊒・80BCT	706,000円
センシングユニットBRE50B2F	20,000円
別売リモコンBRC1G2	37,000円
合計希望小売価格	1,039,000円

ワイヤレス

174 SSRH80BCNV㊒
176 SSRH80BCNT

別売リモコンBRC4L1	30,000円
合計希望小売価格	1,032,000円

P112形（4馬力相当）　チャージレス30m

冷 10.0(4.8～11.2)kW　暖 11.2(5.1～14.0)kW　グリーン　省エネ法　R32

ワイヤード

177 SSRH112BC

室内FHP112DG	308,000円
室外RSRP112BC	824,000円
センシングユニットBRE50B2F	20,000円
別売リモコンBRC1G2	37,000円
合計希望小売価格	1,189,000円

ワイヤレス

178 SSRH112BCN

別売リモコンBRC4L1	30,000円
合計希望小売価格	1,182,000円

P140形（5馬力相当）　チャージレス30m

冷 12.5(5.7～14.0)kW　暖 14.0(6.3～18.0)kW　グリーン　省エネ法　R32

ワイヤード

179 SSRH140BC

室内FHP140DG	348,000円
室外RSRP140BC	999,000円
センシングユニットBRE50B2F	20,000円
別売リモコンBRC1G2	37,000円
合計希望小売価格	1,404,000円

ワイヤレス

180 SSRH140BCN

別売リモコンBRC4L1	30,000円
合計希望小売価格	1,397,000円

P160形（6馬力相当）　チャージレス30m

冷 14.0(6.3～16.0)kW　暖 16.0(7.3～20.0)kW　グリーン　省エネ法　R32

ワイヤード

181 SSRH160BC

室内FHP160DG	365,000円
室外RSRP160BC	1,097,000円
センシングユニットBRE50B2F	20,000円
別売リモコンBRC1G2	37,000円
合計希望小売価格	1,519,000円

ワイヤレス

182 SSRH160BCN

別売リモコンBRC4L1	30,000円
合計希望小売価格	1,512,000円

みまもりZEAS

別置きタイプで
夜間みまもりに対応可能です。



夜間みまもりキット（別置きタイプ）
BREL1A1

詳細はP.30を参照ください。

別売液晶リモコン

ワイヤード

リモコンコードは現地調達
または別売品手配



ワイヤレス★

受光部ユニット別置タイプ

受光部ユニットとのセット品



（注）天井吊形（センシング）タイプのワイヤレスリモコンは、受光部ユニットが別置タイプのみとなります。

★ワイヤレスリモコン（1リモコン制御）で節電機能をご使用の場合、マニュアル節電のみ対応可能です。また待機電力低減機能がご使用できません。節電機能や待機電力低減機能をご使用になる場合は、ワイヤードリモコンとの2リモコン制御でご使用ください。（この際、ワイヤレスリモコンは従リモコンとなるため、節電機能がご使用になれません。）

R32 新冷媒R32採用　グリーン グリーン購入法調達基準適合商品　省エネ法 2015年省エネ基準値クリア商品

R32 フロンラベル A 地球温暖化への影響

FIVE STAR ZEAS

環境影響度(GWP) 675

ツイン同時マルチ



P80形(3馬力相当)　チャージレス30m

冷 7.1(3.4~8.0)kW
暖 8.0(3.6~10.6)kW
グリーン　省エネ法　R32

ワイヤード

183 SSRH80BCVD(単)
185 SSRH80BCTD

室内FHP40DG×2	452,000円
室外RSRP80BCV(単)・80BCT	706,000円
センシングユニットBRE50B2F×2	40,000円
別売リモコンBRC1G2	37,000円
合計希望小売価格	1,235,000円
別売分岐管KHRP58S211T	11,800円
セット価格	1,246,800円

ワイヤレス

184 SSRH80BCNVD(単)
186 SSRH80BCNTD

別売リモコンBRC4L1	30,000円
合計希望小売価格	1,228,000円
別売分岐管KHRP58S211T	11,800円
セット価格	1,239,800円

P112形(4馬力相当)　チャージレス30m

冷 10.0(4.8~11.2)kW
暖 11.2(5.1~14.0)kW
グリーン　省エネ法　R32

ワイヤード

187 SSRH112BCD

室内FHP56DG×2	510,000円
室外RSRP112BC	824,000円
センシングユニットBRE50B2F×2	40,000円
別売リモコンBRC1G2	37,000円
合計希望小売価格	1,411,000円
別売分岐管KHRP58S211T	11,800円
セット価格	1,422,800円

ワイヤレス

188 SSRH112BCND

別売リモコンBRC4L1	30,000円
合計希望小売価格	1,404,000円
別売分岐管KHRP58S211T	11,800円
セット価格	1,415,800円

P140形(5馬力相当)　チャージレス30m

冷 12.5(5.7~14.0)kW
暖 14.0(6.3~18.0)kW
グリーン　省エネ法　R32

ワイヤード

189 SSRH140BCD

室内FHP71DG×2	528,000円
室外RSRP140BC	999,000円
センシングユニットBRE50B2F×2	40,000円
別売リモコンBRC1G2	37,000円
合計希望小売価格	1,604,000円
別売分岐管KHRP58S216T	11,800円
セット価格	1,615,800円

ワイヤレス

190 SSRH140BCND

別売リモコンBRC4L1	30,000円
合計希望小売価格	1,597,000円
別売分岐管KHRP58S216T	11,800円
セット価格	1,608,800円

P160形(6馬力相当)　チャージレス30m

冷 14.0(6.3~16.0)kW
暖 16.0(7.3~20.0)kW
グリーン　省エネ法　R32

ワイヤード

191 SSRH160BCD

室内FHP80DG×2	552,000円
室外RSRP160BC	1,097,000円
センシングユニットBRE50B2F×2	40,000円
別売リモコンBRC1G2	37,000円
合計希望小売価格	1,726,000円
別売分岐管KHRP58S216T	11,800円
セット価格	1,737,800円

ワイヤレス

192 SSRH160BCND

別売リモコンBRC4L1	30,000円
合計希望小売価格	1,719,000円
別売分岐管KHRP58S216T	11,800円
セット価格	1,730,800円

R32 フロンラベル A 地球温暖化への影響

FIVE STAR ZEAS

環境影響度(GWP) 675

トリプル同時マルチ



P160形(6馬力相当)　チャージレス30m

冷 14.0(6.3~16.0)kW
暖 16.0(7.3~20.0)kW
グリーン　省エネ法　R32

ワイヤード

193 SSRH160BCM

室内FHP50DG×3	738,000円
室外RSRP160BC	1,097,000円
センシングユニットBRE50B2F×3	60,000円
別売リモコンBRC1G2	37,000円
合計希望小売価格	1,932,000円
別売分岐管KHRP58S316H	19,100円
セット価格	1,951,100円

ワイヤレス

194 SSRH160BCNM

別売リモコンBRC4L1	30,000円
合計希望小売価格	1,925,000円
別売分岐管KHRP58S316H	19,100円
セット価格	1,944,100円

●同時運転マルチの場合、室内機はいずれも共通です。そのため複数の室内機のうち、いずれか1台を親機扱いにして別売リモコンを接続(ワイヤレスの場合は受光部ユニットを取付け)してください。
●同時運転マルチの表示能力は、ツインは室内機2台分、トリプルは室内機3台分の合計です。
●同時運転マルチの使用時は必ずツイン、トリプル各々に応じた台数の室内機を接続した形で使用してください。

天井吊形〈標準〉タイプ

(注)㊞は単相200V電源機種です。その他は全て3相200V電源機種です。冷房・暖房能力の(　)内は能力可変の幅を示します。(50/60Hz)

R32 フロンラベル A 地球温暖化への影響　Eco ZEAS　環境影響度(GWP) 675　ペア



P40形(1.5馬力相当)　チャージレス30m

冷 3.6(1.7~4.0)kW　暖 4.0(1.8~5.3)kW　グリーン　省工本法　R32

ワイヤード
[505] SZRH40BCV㊞
[507] SZRH40BCT

室内FHP40DG	226,000円
室外RZRP40BCV㊞・40BCT	409,000円
別売リモコンBRC1G2	37,000円
合計希望小売価格	672,000円

ワイヤレス
[506] SZRH40BCNV㊞
[508] SZRH40BCNT

別売リモコンBRC7G3	24,000円
合計希望小売価格	659,000円

P45形(1.8馬力相当)　チャージレス30m

冷 4.0(1.8~4.5)kW　暖 4.5(2.1~5.9)kW　グリーン　省工本法　R32

ワイヤード
[509] SZRH45BCV㊞
[511] SZRH45BCT

室内FHP45DG	232,000円
室外RZRP45BCV㊞・45BCT	444,000円
別売リモコンBRC1G2	37,000円
合計希望小売価格	713,000円

ワイヤレス
[510] SZRH45BCNV㊞
[512] SZRH45BCNT

別売リモコンBRC7G3	24,000円
合計希望小売価格	700,000円

P50形(2馬力相当)　チャージレス30m

冷 4.5(2.1~5.0)kW　暖 5.0(2.3~6.3)kW　グリーン　省工本法　R32

ワイヤード
[513] SZRH50BCV㊞
[515] SZRH50BCT

室内FHP50DG	246,000円
室外RZRP50BCV㊞・50BCT	480,000円
別売リモコンBRC1G2	37,000円
合計希望小売価格	763,000円

ワイヤレス
[514] SZRH50BCNV㊞
[516] SZRH50BCNT

別売リモコンBRC7G3	24,000円
合計希望小売価格	750,000円

P56形(2.3馬力相当)　チャージレス30m

冷 5.0(2.3~5.6)kW　暖 5.6(2.6~7.1)kW　グリーン　省工本法　R32

ワイヤード
[517] SZRH56BCV㊞
[519] SZRH56BCT

室内FHP56DG	255,000円
室外RZRP56BCV㊞・56BCT	518,000円
別売リモコンBRC1G2	37,000円
合計希望小売価格	810,000円

ワイヤレス
[518] SZRH56BCNV㊞
[520] SZRH56BCNT

別売リモコンBRC7G3	24,000円
合計希望小売価格	797,000円

P63形(2.5馬力相当)　チャージレス30m

冷 5.6(2.6~6.3)kW　暖 6.3(2.9~8.0)kW　グリーン　省工本法　R32

ワイヤード
[521] SZRH63BCV㊞
[523] SZRH63BCT

室内FHP63DG	261,000円
室外RZRP63BCV㊞・63BCT	554,000円
別売リモコンBRC1G2	37,000円
合計希望小売価格	852,000円

ワイヤレス
[522] SZRH63BCNV㊞
[524] SZRH63BCNT

別売リモコンBRC7G3	24,000円
合計希望小売価格	839,000円

P80形(3馬力相当)　チャージレス30m

冷 7.1(3.2~8.0)kW　暖 8.0(3.6~9.5)kW　グリーン　省工本法　R32

ワイヤード
[525] SZRH80BCV㊞
[527] SZRH80BCT

室内FHP80DG	276,000円
室外RZRP80BCV㊞・80BCT	608,000円
別売リモコンBRC1G2	37,000円
合計希望小売価格	921,000円

ワイヤレス
[526] SZRH80BCNV㊞
[528] SZRH80BCNT

別売リモコンBRC7G3	24,000円
合計希望小売価格	908,000円

P112形(4馬力相当)　チャージレス30m

冷 10.0(4.8~11.2)kW　暖 11.2(5.1~14.0)kW　グリーン　省工本法　R32

ワイヤード
[529] SZRH112BC

室内FHP112DG	308,000円
室外RZRP112BC	710,000円
別売リモコンBRC1G2	37,000円
合計希望小売価格	1,055,000円

ワイヤレス
[530] SZRH112BCN

別売リモコンBRC7G3	24,000円
合計希望小売価格	1,042,000円

P140形(5馬力相当)　チャージレス30m

冷 12.5(5.7~14.0)kW　暖 14.0(6.3~18.0)kW　グリーン　省工本法　R32

ワイヤード
[531] SZRH140BC

室内FHP140DG	348,000円
室外RZRP140BC	859,000円
別売リモコンBRC1G2	37,000円
合計希望小売価格	1,244,000円

ワイヤレス
[532] SZRH140BCN

別売リモコンBRC7G3	24,000円
合計希望小売価格	1,231,000円

P160形(6馬力相当)　チャージレス30m

冷 14.0(6.3~16.0)kW　暖 16.0(7.2~20.0)kW　グリーン　省工本法　R32

ワイヤード
[533] SZRH160BC

室内FHP160DG	365,000円
室外RZRP160BC	944,000円
別売リモコンBRC1G2	37,000円
合計希望小売価格	1,346,000円

ワイヤレス
[534] SZRH160BCN

別売リモコンBRC7G3	24,000円
合計希望小売価格	1,333,000円

R410A　Eco ZEAS　ペア



P224形(8馬力相当)　チャージレス30m

冷 20.0(10.1~22.4)kW　暖 22.4(10.1~28.0)kW　グリーン　省工本法　R410A

ワイヤード
[535] SZZH224CJ

室内FHP224CC	591,000円
室外RZZP224CJ	1,310,000円
別売リモコンBRC1G2	37,000円
合計希望小売価格	1,938,000円

P280形(10馬力相当)　チャージレス30m

冷 25.0(11.3~28.0)kW　暖 28.0(12.6~35.0)kW　グリーン　省工本法　R410A

ワイヤード
[536] SZZH280CJ

室内FHP280CC	729,000円
室外RZZP280CJ	1,623,000円
別売リモコンBRC1G2	37,000円
合計希望小売価格	2,389,000円

別売液晶リモコン

ワイヤード

リモコンコードは現地調達
または別売品手配



ワイヤレス★

受光部ユニット組込タイプ

受光部ユニットとのセット品



★ワイヤレスリモコン(1リモコン制御)では節電機能がご使用できません。節電機能をご使用になる場合は、ワイヤードリモコンとの2リモコン制御でご使用ください。(この際、ワイヤレスリモコンは従リモコンとなるため節電機能がご使用になれません。)

みまもりZEAS

別置きタイプで
夜間みまもりに対応可能です。



夜間みまもりキット(別置きタイプ)
BREL1A1

詳細はP.30を参照ください。

※室内機P224・P280形には適用しません。

●同時運転マルチの場合、室内機はいずれも共通です。そのため複数の室内機のうち、いずれか1台を親機扱いにして別売リモコンを接続(ワイヤレスの場合は受光部ユニットを取付け)してください。
●同時運転マルチの表示能力は、ツインは室内機2台分、トリプルは室内機3台分の合計です。
●同時運転マルチの使用時は必ずツイン、トリプル各々に応じた台数の室内機を接続した形で使用してください。

R32 Eco ZEAS ツイン同時マルチ

フロンラベル A 地球温暖化への影響　環境影響度(GWP) 675



P80形(3馬力相当) チャージレス30m

冷 7.1(3.2~8.0)kW / 暖 8.0(3.6~9.5)kW　グリーン 省エネ法 R32

ワイヤード

537 **SZRH80BCVD**(単)
539 **SZRH80BCTD**

室内FHP40DG×2	452,000円
室外RZRP80BCV(単)・80BCT	608,000円
別売リモコンBRC1G2	37,000円
合計希望小売価格	1,097,000円
別売分岐管KHRP58S211T	11,800円
セット価格	1,108,800円

ワイヤレス

538 **SZRH80BCNVD**(単)
540 **SZRH80BCNTD**

別売リモコンBRC7G3	24,000円
合計希望小売価格	1,084,000円
別売分岐管KHRP58S211T	11,800円
セット価格	1,095,800円

P112形(4馬力相当) チャージレス30m

冷 10.0(4.8~11.2)kW / 暖 11.2(5.1~14.0)kW　グリーン 省エネ法 R32

ワイヤード

541 **SZRH112BCD**

室内FHP56DG×2	510,000円
室外RZRP112BC	710,000円
別売リモコンBRC1G2	37,000円
合計希望小売価格	1,257,000円
別売分岐管KHRP58S211T	11,800円
セット価格	1,268,800円

ワイヤレス

542 **SZRH112BCND**

別売リモコンBRC7G3	24,000円
合計希望小売価格	1,244,000円
別売分岐管KHRP58S211T	11,800円
セット価格	1,255,800円

P140形(5馬力相当) チャージレス30m

冷 12.5(5.7~14.0)kW / 暖 14.0(6.3~18.0)kW　グリーン 省エネ法 R32

ワイヤード

543 **SZRH140BCD**

室内FHP71DG×2	528,000円
室外RZRP140BC	859,000円
別売リモコンBRC1G2	37,000円
合計希望小売価格	1,424,000円
別売分岐管KHRP58S216T	11,800円
セット価格	1,435,800円

ワイヤレス

544 **SZRH140BCND**

別売リモコンBRC7G3	24,000円
合計希望小売価格	1,411,000円
別売分岐管KHRP58S216T	11,800円
セット価格	1,422,800円

P160形(6馬力相当) チャージレス30m

冷 14.0(6.3~16.0)kW / 暖 16.0(7.2~20.0)kW　グリーン 省エネ法 R32

ワイヤード

545 **SZRH160BCD**

室内FHP80DG×2	552,000円
室外RZRP160BC	944,000円
別売リモコンBRC1G2	37,000円
合計希望小売価格	1,533,000円
別売分岐管KHRP58S216T	11,800円
セット価格	1,544,800円

ワイヤレス

546 **SZRH160BCND**

別売リモコンBRC7G3	24,000円
合計希望小売価格	1,520,000円
別売分岐管KHRP58S216T	11,800円
セット価格	1,531,800円

R410A Eco ZEAS ツイン同時マルチ



P224形(8馬力相当) チャージレス30m

冷 20.0(10.1~22.4)kW / 暖 22.4(10.1~28.0)kW　グリーン 省エネ法 R410A

ワイヤード

547 **SZZH224CJD**

室内FHP112DG×2	616,000円
室外RZZP224CJ	1,310,000円
別売リモコンBRC1G2	37,000円
合計希望小売価格	1,963,000円
別売分岐管KHRP58S228T	16,500円
セット価格	1,979,500円

ワイヤレス

548 **SZZH224CJND**

別売リモコンBRC7G3	24,000円
合計希望小売価格	1,950,000円
別売分岐管KHRP58S228T	16,500円
セット価格	1,966,500円

P280形(10馬力相当) チャージレス30m

冷 25.0(11.3~28.0)kW / 暖 28.0(12.6~35.0)kW　グリーン 省エネ法 R410A

ワイヤード

549 **SZZH280CJD**

室内FHP140DG×2	696,000円
室外RZZP280CJ	1,623,000円
別売リモコンBRC1G2	37,000円
合計希望小売価格	2,356,000円
別売分岐管KHRP58S228T	16,500円
セット価格	2,372,500円

ワイヤレス

550 **SZZH280CJND**

別売リモコンBRC7G3	24,000円
合計希望小売価格	2,343,000円
別売分岐管KHRP58S228T	16,500円
セット価格	2,359,500円

R32 Eco ZEAS トリプル同時マルチ

フロンラベル A 地球温暖化への影響　環境影響度(GWP) 675

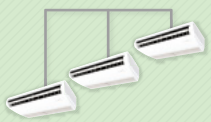

P160形(6馬力相当) チャージレス30m

冷 14.0(6.3~16.0)kW / 暖 16.0(7.2~20.0)kW　グリーン 省エネ法 R32

ワイヤード

551 **SZRH160BCM**

室内FHP50DG×3	738,000円
室外RZRP160BC	944,000円
別売リモコンBRC1G2	37,000円
合計希望小売価格	1,719,000円
別売分岐管KHRP58S316H	19,100円
セット価格	1,738,100円

ワイヤレス

552 **SZRH160BCNM**

別売リモコンBRC7G3	24,000円
合計希望小売価格	1,706,000円
別売分岐管KHRP58S316H	19,100円
セット価格	1,725,100円

R410A Eco ZEAS トリプル同時マルチ

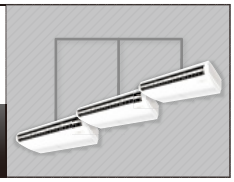

P224形(8馬力相当) チャージレス30m

冷 20.0(10.1~22.4)kW / 暖 22.4(10.1~28.0)kW　グリーン 省エネ法 R410A

ワイヤード

553 **SZZH224CJM**

室内FHP80DG×3	828,000円
室外RZZP224CJ	1,310,000円
別売リモコンBRC1G2	37,000円
合計希望小売価格	2,175,000円
別売分岐管KHRP58S328H	25,100円
セット価格	2,200,100円

ワイヤレス

554 **SZZH224CJNM**

別売リモコンBRC7G3	24,000円
合計希望小売価格	2,162,000円
別売分岐管KHRP58S328H	25,100円
セット価格	2,187,100円

天井吊形

FIVE STAR ZEAS

容量	室内機 P40～P56形	室内機 P63～P80形	室内機 P112～P160形
室内機★ 形状 本体寸法 (高さ×幅×奥行)	 235×960×690mm	 235×1,270×690mm	 235×1,590×690mm

★外装(マンセルNo):フレッシュホワイト(6.5Y 9.5/0.5)

リモコン 別売品	液晶ワイヤードリモコン	ホワイト	BRC1G2	希望小売価格 37,000円
		ブラック	BRC1G2K	希望小売価格 42,000円
	液晶ワイヤレスリモコン 受光部別置タイプ		BRC4L1	希望小売価格 30,000円
ユニット 別売品	夜間みまもりキット 別置きタイプ		BREL1A1	希望小売価格 65,000円
室外機★ 形状 本体寸法 (高さ×幅×奥行)				



リモコン延長コード

50m×2心	K-RW2050A	7,500円
100m×2心	K-RW2100A	15,000円

(注)リモコンコードは別売又は現地調達です。



(受光部ユニット)

(注)1. ワイヤレスリモコンと受光部ユニットはセット品です。
2. 2リモコン制御の際は必ずワイヤードリモコンを主リモコンとしてください。





設置イメージ

室外機★	P40～P63形	P80形	P112～P160形
本体寸法 (高さ×幅×奥行)	595×795×300mm	990×940×320mm	1,430×940×320mm





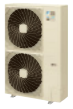

★外装(マンセルNo):アイボリー(5Y 7.5/1)

センサーキット 別売品	センシングユニット (センサーキット)	BRE50B2F	希望小売価格 20,000円

(注)集中管理機器ご採用時には、液晶ワイヤードリモコン(BRC1G2)または液晶ワイヤレスリモコン(BRC4Lタイプ)と併用ください。

(注)FIVE STAR ZEASシリーズご採用時には、センシングユニット(センサーキット)が必要です。

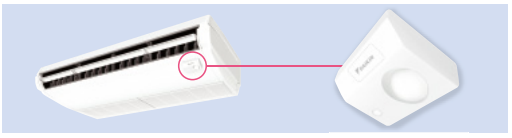

Eco ZEAS

(注)Eco-ZEASシリーズにはセンシング機能は標準搭載しておりません。

容量	室内機 P40～P56形	室内機 P63～P80形	室内機 P112～P160形	室内機 P224・P280形
室内機★ 形状 本体寸法 (高さ×幅×奥行)	 235×960×690mm	 235×1,270×690mm	 235×1,590×690mm	大型  P224形 280×1,800×800mm P280形 320×2,000×800mm

★外装(マンセルNo):室内機P40～P160形→フレッシュホワイト(6.5Y 9.5/0.5)、室内機P224・P280形→アイボリー(5Y/7.5/1)

リモコン 別売品	液晶ワイヤードリモコン	ホワイト	BRC1G2	希望小売価格 37,000円
		ブラック	BRC1G2K	希望小売価格 42,000円
	液晶ワイヤレスリモコン 受光部本体組込タイプ		BRC7G3	希望小売価格 24,000円
ユニット 別売品	夜間みまもりキット 別置きタイプ		BREL1A1	希望小売価格 65,000円
室外機★ 形状 本体寸法 (高さ×幅×奥行)				



リモコン延長コード

50m×2心	K-RW2050A	7,500円
100m×2心	K-RW2100A	15,000円

(注)リモコンコードは別売又は現地調達です。



(受光部ユニット)

(注)1. ワイヤレスリモコンと受光部ユニットはセット品です。
2. 2リモコン制御の際は必ずワイヤードリモコンを主リモコンとしてください。
3. 室内機P40～P160形に適用。
4. BRC7G3では節電機能はご使用になれません。





設置イメージ

(注) P224・P280形は除く。

室外機★	P40～P80形	P112～P160形	P224・P280形
本体寸法 (高さ×幅×奥行)	595×795×300mm	1,080×940×320mm	1,430×940×320mm







★外装(マンセルNo):アイボリー(5Y 7.5/1)

施工性

高天井(4.0m)設置にも対応

(注)室内機P112～P160形に適用。

寸法制約の多い小容量機は省幅設計

側面サービススペースを縮小した、高い設置自由度を確保

(※)試運転時のドレン注水は吹出口より可能です。

配管作業もスムーズ

配管取出口下部のフレームが取外し可能となり、スムーズな配管施工を実現。

着脱可能構造の下部フレーム
本体下面の吸込グリルを外すと下部フレームが取外せます。

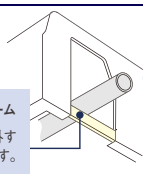

配管作業や、据付時の機内サービス作業は全て下面より可能

気流の吹出し

風速5速化（風量5段階切替）

（注）ワイヤレスリモコン、集中機器等の使用時は除く。

清 潔

背面化粧シート（別売）で見た目もすっきり

エアコンの背面に本体と同色（フレッシュホワイト）の背面化粧シートを取付けると見た目すっきり、お店のイメージも向上します。



ロングライフフィルターは約1年間※メンテナンスが不要

※塵あい濃度0.15mg/m³の場合

●設置環境に合わせて2,500時間と1,250時間の2通りの時間設定が可能。
メンテナンス時期はフィルターサイン（リモコン表示）でお知らせします。

植毛レス「ノンデュウフラップ」を採用

掃除しやすいフラットデザインを採用

下面サービス方式でメンテナンスが容易

耐油性グリルを採用

吸込グリルに耐油性樹脂素材を採用し、飲食店での耐久性が大幅に向上。

（注）電装品やその他の機器については従来通りの素材ですので、油煙のこもる厨房等での使用は避けてください。（客席用空調としてご使用ください）

油汚れを洗いやすい、ステンレス製のオイルガードフィルター（別売）

フィルター、枠ともにオールステンレス製で、洗いやすくて丈夫。

●フィルターメンテナンスの目安	●フィルター洗浄時間の目安
2週間に一度	約2分で洗える（従来は約5分）

（手洗いの場合:当社試算）

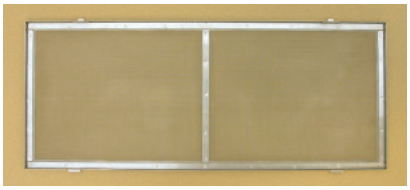

主な別売品

オートグリル（自動昇降）キット

電動昇降式でフィルター清掃が脚立なしで行えます。

液晶ワイヤードリモコン（BRC1G2）もしくは別売のオートグリル用ワイヤレスリモコン（BRC16A1）が必要です。

（注）FHP40～160DA形以降に適用。



高性能フィルター

優れた集塵効率（JIS比色法65%）で清潔環境を実現。

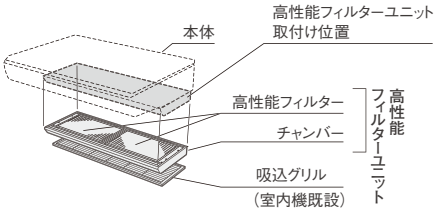

L形連絡配管キット

天井内の配管施工がスムーズに行えます。

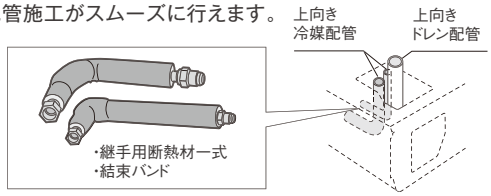

ダイキンONLY1

圧送式のドレン勾配レスポンプキット（機内組込型）

自然勾配がなくてもドレン配管の横引きが可能。（揚程1m）

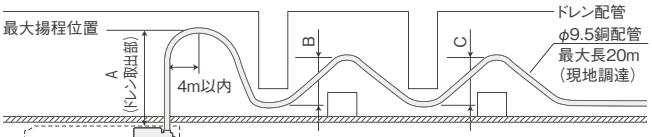

・配管取出しは本体天面右奥の上部冷媒配管接続口を流用します。

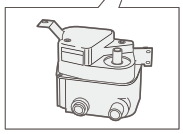

ドレン勾配レスポンプキット

●A寸法、B寸法、C寸法…の合計が1000mmを超えない（A+B+C+…≦1000mm）ように据付けてください。
●ドレン取出部で最大揚程になっていない配管施工は行わないでください。
●冷媒配管の取出し方向は上方向のみとなります。（L型連絡配管キットは付属）
●FIVE STAR ZEASシリーズおよびEco-ZEASシリーズ（DG形）の場合は、配線改装アダプターが必要です。（キットに付属）

集中ドレン配管への接続に便利な「ドレン勾配レスポンプキット用配管接続キット（別売）」もご用意しています。

ドレンアップキット（機内組込型）

機内でのドレン配管接続が可能。銀イオン系の抗菌剤を内蔵し、臭いや詰まりの原因となるスライムやカビ・菌の発生を抑制。

※FIVE STAR ZEASシリーズおよびEco-ZEASシリーズ（DG形）の場合は、現地設定が必要です。
・配管取出しは本体天面右奥の上部冷媒配管接続口を流用します。
●冷媒配管の取出し方向は上方向のみとなります。（L型連絡配管キットは付属）

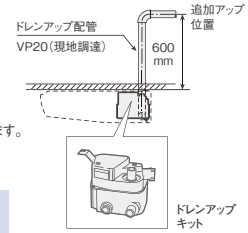

ドレンに下り勾配が確保できないところに便利な「圧送式のドレン勾配レスポンプキット」や「高揚程のドレンポンプキット」もあります。

新鮮空気取入キット

新鮮な外気を室内に供給可能。

壁掛形



とりつけやすく掃除も手軽
室内をくまなく快適に



主機能一覧

	節電機能																		快適性														
	Eco全自動運転	スマート学習節電 ※1	マニュアル節電	スケジュール節電 ※1	待機電力低減 ※1 ※4	快適エコドライ制御	風量エコ自動制御	床温エコ検知	ハイブリッド・センシング気流	省エネ・節電チェック ※1	在室検知ON／OFF	不在時省エネ運転モード	ディスプレイ自動OFF ※1	設定温度自動復帰 ※1	設定温度範囲制限 ※1	消し忘れ防止タイマー ※1	スケジュールタイマー ※1	入切タイマー	外部機器連動	サーキュレーション気流	高温みまもり運転 ※1	冷暖設定温度一定制御 ※1	快速冷暖モード ※1	風向個別設定	自動風あて・風よけ	オートスイング	風向選択	ドラフト防止機能	風量切換	風量アップモード ※2	オートエコレッシュ機能	除湿冷房	マイコンドライ
R32 FIVE STAR ZEAS	●	●	●	●	●		●			●			●	●	●	●	●	●			●	●	●			●		●	●	●			●
R32 Eco-ZEAS	●	●	●	●	●		●			●			●	●	●	●	●	●			●		●			●		●	●	●			●
R410A Eco-ZEAS	●	●	●	●			●			●			●	●	●	●	●	●			●		●			●		●	●	●			●

※1. ワイヤレス機には対応しておりません。 ※2. 現地設定となります。 ※3. ベンティエール（全熱交換器）との連動はできません。
※4. グループ制御時は、本機能はご使用になれません。

	セット品価格	室外機	リモコン	標準仕様	別売品	工事案内
FIVE STAR ZEAS	P.97～98	P.11～12、33、37～38	P.133～144	P.177～180	室内：P.210／室外：P.221、223～224	P.236
Eco-ZEAS	P.99～100	P.11～12、33、37～38	P.133～144	P.189～190	室内：P.210／室外：P.222～224	P.236

オートスイング（上下）とワイド送風（左右）で、すみずみまで快適。

上下方向をカバーする
「オートスイング」

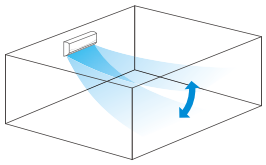

左右方向をカバーする「すみずみルーバー」で
気流をよりワイドに広げます。
（オートスイングはできません）

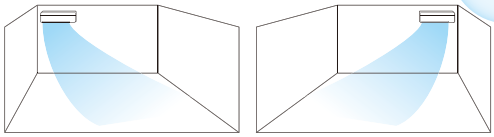

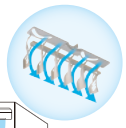

注）ルーバー調整は手動

据付条件に柔軟に対応

全機種、左右、後、下からの配管取出しが可能で、ドレンアップキット（別売）も取付可能です。

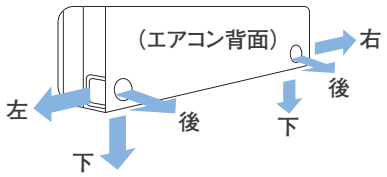

お手入れ簡単な前面フラットパネル



取り外し容易



丸洗い可能

拭き取りやすい植毛レスフラップ

風量3段階切換も可能

本製品は、
天井高さ2.7mまで
据付け可能です。

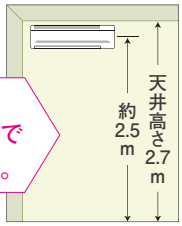

空間に溶け込むルームエアコン「risora（リソラ）」も新発売



カラー：ファブリックホワイト
（本体色：ホワイト）



カラー：ブラックウッド
（本体色：ダークグレー）

※.詳しくはルームエアコンカタログをご覧ください。

壁掛形

	FIVE STAR ZEAS	Eco ZEAS
容量	室内機 P40～P56形	室内機 P63～P80形	室内機 P112形
室内機★ 形状 本体寸法（高さ×幅×奥行）	290×795×238mm	290×1,050×238mm	340×1,200×240mm

★外装（マンセルNo）：フレッシュホワイト（6.5Y 9.5/0.5）

リモコン 別売品	液晶ワイヤードリモコン	 ホワイト	BRC1G2	希望小売価格 37,000円	リモコン延長コード 50m×2心 K-RW2050A 7,500円 100m×2心 K-RW2100A 15,000円 （注）リモコンコードは別売又は現地調達です。
		ブラック	BRC1G2K	希望小売価格 42,000円	
	液晶ワイヤレスリモコン 受光部本体組込タイプ	 （受光部ユニット）	BRC7F18	希望小売価格 24,000円	（注）1. ワイヤレスリモコンと受光部ユニットはセット品です。 2. 2リモコン制御の際は必ずワイヤードリモコンを主リモコンとしてください。 3. BRC7F18では節電機能はご使用になれません。

		FIVE STAR ZEAS	Eco ZEAS
室外機★ 形状 本体寸法（高さ×幅×奥行）		 P40～P63形 595×795×300mm	 P40～P80形 595×795×300mm
		 P80形 990×940×320mm	 P112～P160形 1,080×940×320mm
		 P112～P160形 1,430×940×320mm	 P224・P280形 1,430×940×320mm

★外装（マンセルNo）：アイボリー（5Y 7.5/1）

快適性							クリーン			工事・サービス性								制御機能								主要別売品							
夜間みまもり	2セレクトサーモ ※1	高天井対応	ホットスタート（除霜後）	年間冷房運転対応	夜間自動低騒音機能（室外機）	余熱再利用運転	ストリーマ内部クリーン	フィルター防カビ抗菌処理	防カビドレンパン	ドレンパン抗菌処理	内外配線2線化キット（別売品）	ドレンアップキット（別売品）	冷媒チャージレス方式	ロングライフフィルター	フィルターサイン	ガス欠検知機能	応急運転	故障診断機能	サービス連絡先表示 ※1	2リモコン制御	1リモコングループ制御	外部信号ON／OFF制御	外部指令制御対応	遠隔・集中制御対応	連動制御対応	ローテーション運転 ※3	バックアップ運転	ストリーマ除菌ユニット	ストリーマ脱臭ユニット	高性能フィルター	オイルガードフィルター	超ロングライフフィルター	オートクリーンパネル	オートグリル	加湿器
●	●		●	●	●	●		●			●	●	●		●	●	●	●	●	●	●	●	●	●	●	●	●						
●	●		●	●	●	●		●			●	●	●		●	●	●	●	●	●	●	●	●	●	●	●	●						
●	●		●	●	●	●		●			●	●	●		●	●	●	●	●	●	●	●	●	●	●	●	●						

本カタログに掲載しております商品の価格には消費税は含まれておりませんので、ご購入の際、消費税額をお支払いください。

壁掛形

(注)㊟は単相200V電源機種です。その他は全て3相200V電源機種です。冷房・暖房能力の(　)内は能力可変の幅を示します。(50/60Hz)

R32 フロンラベル A 地球温暖化への影響

FIVE STAR ZEAS

環境影響度(GWP) 675

ペア



P40形(1.5馬力相当) チャージレス30m

冷 3.6(1.7~4.0)kW
暖 4.0(1.8~5.3)kW
グリーン 省エネ法 R32

ワイヤード

195 SSRA40BCV㊟
197 SSRA40BCT

室内FAP40DG	197,000円
室外RSRP40BCV㊟・40BCT	475,000円
別売リモコンBRC1G2	37,000円
合計希望小売価格	709,000円

ワイヤレス

196 SSRA40BCNV㊟
198 SSRA40BCNT

別売リモコンBRC7F18	24,000円
合計希望小売価格	696,000円

P45形(1.8馬力相当) チャージレス30m

冷 4.0(1.8~4.5)kW
暖 4.5(2.1~5.9)kW
グリーン 省エネ法 R32

ワイヤード

199 SSRA45BCV㊟
201 SSRA45BCT

室内FAP45DG	208,000円
室外RSRP45BCV㊟・45BCT	516,000円
別売リモコンBRC1G2	37,000円
合計希望小売価格	761,000円

ワイヤレス

200 SSRA45BCNV㊟
202 SSRA45BCNT

別売リモコンBRC7F18	24,000円
合計希望小売価格	748,000円

P50形(2馬力相当) チャージレス30m

冷 4.5(2.1~5.0)kW
暖 5.0(2.3~6.3)kW
グリーン 省エネ法 R32

ワイヤード

203 SSRA50BCV㊟
205 SSRA50BCT

室内FAP50DG	223,000円
室外RSRP50BCV㊟・50BCT	557,000円
別売リモコンBRC1G2	37,000円
合計希望小売価格	817,000円

ワイヤレス

204 SSRA50BCNV㊟
206 SSRA50BCNT

別売リモコンBRC7F18	24,000円
合計希望小売価格	804,000円

P56形(2.3馬力相当) チャージレス30m

冷 5.0(2.3~5.6)kW
暖 5.6(2.6~7.1)kW
グリーン 省エネ法 R32

ワイヤード

207 SSRA56BCV㊟
209 SSRA56BCT

室内FAP56DG	228,000円
室外RSRP56BCV㊟・56BCT	602,000円
別売リモコンBRC1G2	37,000円
合計希望小売価格	867,000円

ワイヤレス

208 SSRA56BCNV㊟
210 SSRA56BCNT

別売リモコンBRC7F18	24,000円
合計希望小売価格	854,000円

P63形(2.5馬力相当) チャージレス30m

冷 5.6(2.6~6.3)kW
暖 6.3(2.9~8.0)kW
グリーン 省エネ法 R32

ワイヤード

211 SSRA63BCV㊟
213 SSRA63BCT

室内FAP63DG	234,000円
室外RSRP63BCV㊟・63BCT	644,000円
別売リモコンBRC1G2	37,000円
合計希望小売価格	915,000円

ワイヤレス

212 SSRA63BCNV㊟
214 SSRA63BCNT

別売リモコンBRC7F18	24,000円
合計希望小売価格	902,000円

P80形(3馬力相当) チャージレス30m

冷 7.1(3.4~8.0)kW
暖 8.0(3.6~10.6)kW
グリーン 省エネ法 R32

ワイヤード

215 SSRA80BCV㊟
217 SSRA80BCT

室内FAP80DG	251,000円
室外RSRP80BCV㊟・80BCT	706,000円
別売リモコンBRC1G2	37,000円
合計希望小売価格	994,000円

ワイヤレス

216 SSRA80BCNV㊟
218 SSRA80BCNT

別売リモコンBRC7F18	24,000円
合計希望小売価格	981,000円

P112形(4馬力相当) チャージレス30m

冷 10.0(4.8~11.2)kW
暖 11.2(5.1~14.0)kW
グリーン 省エネ法 R32

ワイヤード

219 SSRA112BC

室内FAP112DG	281,000円
室外RSRP112BC	824,000円
別売リモコンBRC1G2	37,000円
合計希望小売価格	1,142,000円

ワイヤレス

220 SSRA112BCN

別売リモコンBRC7F18	24,000円
合計希望小売価格	1,129,000円

別売液晶リモコン

ワイヤード

リモコンコードは現地調達
または別売品手配



ワイヤレス★

受光部ユニット組込タイプ

受光部ユニットとのセット品



★ワイヤレスリモコン(1リモコン制御)では、節電機能や待機電力低減機能がご使用できません。節電機能や待機電力低減機能をご使用になる場合は、ワイヤードリモコンとの2リモコン制御でご使用ください。(この際、ワイヤレスリモコンは従リモコンとなるため節電機能がご使用になれません。)

R32 フロンラベル A 地球温暖化への影響

FIVE STAR ZEAS

環境影響度(GWP) 675

ツイン同時マルチ



P80形(3馬力相当) チャージレス30m

冷 7.1(3.4~8.0)kW
暖 8.0(3.6~10.6)kW
グリーン 省エネ法 R32

ワイヤード

221 SSRA80BCVD(単)
223 SSRA80BCTD

室内FAP40DG×2	394,000円
室外RSRP80BCV(単)・80BCT	706,000円
別売リモコンBRC1G2	37,000円
合計希望小売価格	1,137,000円
別売分岐管KHRP58S211T	11,800円
セット価格	1,148,800円

ワイヤレス

222 SSRA80BCNVD(単)
224 SSRA80BCNTD

別売リモコンBRC7F18	24,000円
合計希望小売価格	1,124,000円
別売分岐管KHRP58S211T	11,800円
セット価格	1,135,800円

P112形(4馬力相当) チャージレス30m

冷 10.0(4.8~11.2)kW
暖 11.2(5.1~14.0)kW
グリーン 省エネ法 R32

ワイヤード

225 SSRA112BCD

室内FAP56DG×2	456,000円
室外RSRP112BC	824,000円
別売リモコンBRC1G2	37,000円
合計希望小売価格	1,317,000円
別売分岐管KHRP58S211T	11,800円
セット価格	1,328,800円

ワイヤレス

226 SSRA112BCND

別売リモコンBRC7F18	24,000円
合計希望小売価格	1,304,000円
別売分岐管KHRP58S211T	11,800円
セット価格	1,315,800円

P140形(5馬力相当) チャージレス30m

冷 12.5(5.7~14.0)kW
暖 14.0(6.3~18.0)kW
グリーン 省エネ法 R32

ワイヤード

227 SSRA140BCD

室内FAP71DG×2	480,000円
室外RSRP140BC	999,000円
別売リモコンBRC1G2	37,000円
合計希望小売価格	1,516,000円
別売分岐管KHRP58S216T	11,800円
セット価格	1,527,800円

ワイヤレス

228 SSRA140BCND

別売リモコンBRC7F18	24,000円
合計希望小売価格	1,503,000円
別売分岐管KHRP58S216T	11,800円
セット価格	1,514,800円

P160形(6馬力相当) チャージレス30m

冷 14.0(6.3~16.0)kW
暖 16.0(7.3~20.0)kW
グリーン 省エネ法 R32

ワイヤード

229 SSRA160BCD

室内FAP80DG×2	502,000円
室外RSRP160BC	1,097,000円
別売リモコンBRC1G2	37,000円
合計希望小売価格	1,636,000円
別売分岐管KHRP58S216T	11,800円
セット価格	1,647,800円

ワイヤレス

230 SSRA160BCND

別売リモコンBRC7F18	24,000円
合計希望小売価格	1,623,000円
別売分岐管KHRP58S216T	11,800円
セット価格	1,634,800円

R32 フロンラベル A 地球温暖化への影響

FIVE STAR ZEAS

環境影響度(GWP) 675

トリプル同時マルチ

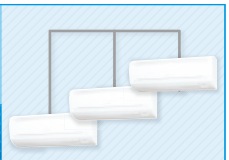

P160形(6馬力相当) チャージレス30m

冷 14.0(6.3~16.0)kW
暖 16.0(7.3~20.0)kW
グリーン 省エネ法 R32

ワイヤード

231 SSRA160BCM

室内FAP50DG×3	669,000円
室外RSRP160BC	1,097,000円
別売リモコンBRC1G2	37,000円
合計希望小売価格	1,803,000円
別売分岐管KHRP58S316H	19,100円
セット価格	1,822,100円

ワイヤレス

232 SSRA160BCNM

別売リモコンBRC7F18	24,000円
合計希望小売価格	1,790,000円
別売分岐管KHRP58S316H	19,100円
セット価格	1,809,100円

●同時運転マルチの場合、室内機はいずれも共通です。そのため複数の室内機のうち、いずれか1台を親機扱いにして別売リモコンを接続(ワイヤレスの場合は受光部ユニットを取付け)してください。
●同時運転マルチの表示能力は、ツインは室内機2台分、トリプルは室内機3台分の合計です。
●同時運転マルチの使用時は必ずツイン、トリプル各々に応じた台数の室内機を接続した形で使用してください。

壁掛形

(注)㊟は単相200V電源機種です。その他は全て3相200V電源機種です。冷房・暖房能力の(　)内は能力可変の幅を示します。(50/60Hz)

R32 フロンラベル A 地球温暖化への影響

Eco ZEAS

環境影響度(GWP) 675

ペア



P40形(1.5馬力相当) チャージレス30m

冷 3.6(1.7~4.0)kW
暖 4.0(1.8~5.3)kW
グリーン 省工本法 R32

ワイヤード

555 SZRA40BCV㊟
557 SZRA40BCT

室内FAP40DG	197,000円
室外RZRP40BCV㊟・40BCT	409,000円
別売リモコンBRC1G2	37,000円
合計希望小売価格	643,000円

ワイヤレス

556 SZRA40BCNV㊟
558 SZRA40BCNT

別売リモコンBRC7F18	24,000円
合計希望小売価格	630,000円

P45形(1.8馬力相当) チャージレス30m

冷 4.0(1.8~4.5)kW
暖 4.5(2.1~5.9)kW
グリーン 省工本法 R32

ワイヤード

559 SZRA45BCV㊟
561 SZRA45BCT

室内FAP45DG	208,000円
室外RZRP45BCV㊟・45BCT	444,000円
別売リモコンBRC1G2	37,000円
合計希望小売価格	689,000円

ワイヤレス

560 SZRA45BCNV㊟
562 SZRA45BCNT

別売リモコンBRC7F18	24,000円
合計希望小売価格	676,000円

P50形(2馬力相当) チャージレス30m

冷 4.5(2.1~5.0)kW
暖 5.0(2.3~6.3)kW
グリーン 省工本法 R32

ワイヤード

563 SZRA50BCV㊟
565 SZRA50BCT

室内FAP50DG	223,000円
室外RZRP50BCV㊟・50BCT	480,000円
別売リモコンBRC1G2	37,000円
合計希望小売価格	740,000円

ワイヤレス

564 SZRA50BCNV㊟
566 SZRA50BCNT

別売リモコンBRC7F18	24,000円
合計希望小売価格	727,000円

P56形(2.3馬力相当) チャージレス30m

冷 5.0(2.3~5.6)kW
暖 5.6(2.6~7.1)kW
グリーン 省工本法 R32

ワイヤード

567 SZRA56BCV㊟
569 SZRA56BCT

室内FAP56DG	228,000円
室外RZRP56BCV㊟・56BCT	518,000円
別売リモコンBRC1G2	37,000円
合計希望小売価格	783,000円

ワイヤレス

568 SZRA56BCNV㊟
570 SZRA56BCNT

別売リモコンBRC7F18	24,000円
合計希望小売価格	770,000円

P63形(2.5馬力相当) チャージレス30m

冷 5.6(2.6~6.3)kW
暖 6.3(2.9~8.0)kW
グリーン 省工本法 R32

ワイヤード

571 SZRA63BCV㊟
573 SZRA63BCT

室内FAP63DG	234,000円
室外RZRP63BCV㊟・63BCT	554,000円
別売リモコンBRC1G2	37,000円
合計希望小売価格	825,000円

ワイヤレス

572 SZRA63BCNV㊟
574 SZRA63BCNT

別売リモコンBRC7F18	24,000円
合計希望小売価格	812,000円

P80形(3馬力相当) チャージレス30m

冷 7.1(3.2~8.0)kW
暖 8.0(3.6~9.5)kW
グリーン 省工本法 R32

ワイヤード

575 SZRA80BCV㊟
577 SZRA80BCT

室内FAP80DG	251,000円
室外RZRP80BCV㊟・80BCT	608,000円
別売リモコンBRC1G2	37,000円
合計希望小売価格	896,000円

ワイヤレス

576 SZRA80BCNV㊟
578 SZRA80BCNT

別売リモコンBRC7F18	24,000円
合計希望小売価格	883,000円

P112形(4馬力相当) チャージレス30m

冷 10.0(4.8~11.2)kW
暖 11.2(5.1~14.0)kW
グリーン 省工本法 R32

ワイヤード

579 SZRA112BC

室内FAP112DG	281,000円
室外RZRP112BC	710,000円
別売リモコンBRC1G2	37,000円
合計希望小売価格	1,028,000円

ワイヤレス

580 SZRA112BCN

別売リモコンBRC7F18	24,000円
合計希望小売価格	1,015,000円

R32 フロンラベル A 地球温暖化への影響

Eco ZEAS

環境影響度(GWP) 675

ツイン同時マルチ



P80形(3馬力相当) チャージレス30m

冷 7.1(3.2~8.0)kW
暖 8.0(3.6~9.5)kW
グリーン 省工本法 R32

ワイヤード

581 SZRA80BCVD㊟
583 SZRA80BCTD

室内FAP40DG×2	394,000円
室外RZRP80BCV㊟・80BCT	608,000円
別売リモコンBRC1G2	37,000円
合計希望小売価格	1,039,000円
別売分岐管KHRP58S211T	11,800円
セット価格	1,050,800円

ワイヤレス

582 SZRA80BCNVD㊟
584 SZRA80BCNTD

別売リモコンBRC7F18	24,000円
合計希望小売価格	1,026,000円
別売分岐管KHRP58S211T	11,800円
セット価格	1,037,800円

P112形(4馬力相当) チャージレス30m

冷 10.0(4.8~11.2)kW
暖 11.2(5.1~14.0)kW
グリーン 省工本法 R32

ワイヤード

585 SZRA112BCD

室内FAP56DG×2	456,000円
室外RZRP112BC	710,000円
別売リモコンBRC1G2	37,000円
合計希望小売価格	1,203,000円
別売分岐管KHRP58S211T	11,800円
セット価格	1,214,800円

ワイヤレス

586 SZRA112BCND

別売リモコンBRC7F18	24,000円
合計希望小売価格	1,190,000円
別売分岐管KHRP58S211T	11,800円
セット価格	1,201,800円

P140形(5馬力相当) チャージレス30m

冷 12.5(5.7~14.0)kW
暖 14.0(6.3~18.0)kW
グリーン 省工本法 R32

ワイヤード

587 SZRA140BCD

室内FAP71DG×2	480,000円
室外RZRP140BC	859,000円
別売リモコンBRC1G2	37,000円
合計希望小売価格	1,376,000円
別売分岐管KHRP58S216T	11,800円
セット価格	1,387,800円

ワイヤレス

588 SZRA140BCND

別売リモコンBRC7F18	24,000円
合計希望小売価格	1,363,000円
別売分岐管KHRP58S216T	11,800円
セット価格	1,374,800円

P160形(6馬力相当) チャージレス30m

冷 14.0(6.3~16.0)kW
暖 16.0(7.2~20.0)kW
グリーン 省工本法 R32

ワイヤード

589 SZRA160BCD

室内FAP80DG×2	502,000円
室外RZRP160BC	944,000円
別売リモコンBRC1G2	37,000円
合計希望小売価格	1,483,000円
別売分岐管KHRP58S216T	11,800円
セット価格	1,494,800円

ワイヤレス

590 SZRA160BCND

別売リモコンBRC7F18	24,000円
合計希望小売価格	1,470,000円
別売分岐管KHRP58S216T	11,800円
セット価格	1,481,800円



P224形(8馬力相当) チャージレス30m

冷 20.0(10.1～22.4)kW
暖 22.4(10.1～28.0)kW
グリーン 省エネ法 R410A

ワイヤード

591 **SZZA224CJD**

室内FAP112DG×2	562,000円
室外RZZP224CJ	1,310,000円
別売リモコンBRC1G2	37,000円
合計希望小売価格	1,909,000円
別売分岐管KHRP58S228T	16,500円
セット価格	1,925,500円

ワイヤレス

592 **SZZA224CJND**

別売リモコンBRC7F18	24,000円
合計希望小売価格	1,896,000円
別売分岐管KHRP58S228T	16,500円
セット価格	1,912,500円

P160形(6馬力相当) チャージレス30m

冷 14.0(6.3～16.0)kW
暖 16.0(7.2～20.0)kW
グリーン 省エネ法 R32

ワイヤード

593 **SZRA160BCM**

室内FAP50DG×3	669,000円
室外RZRP160BC	944,000円
別売リモコンBRC1G2	37,000円
合計希望小売価格	1,650,000円
別売分岐管KHRP58S316H	19,100円
セット価格	1,669,100円

ワイヤレス

594 **SZRA160BCNM**

別売リモコンBRC7F18	24,000円
合計希望小売価格	1,637,000円
別売分岐管KHRP58S316H	19,100円
セット価格	1,656,100円



P224形(8馬力相当) チャージレス30m

冷 20.0(10.1～22.4)kW
暖 22.4(10.1～28.0)kW
グリーン 省エネ法 R410A

ワイヤード

595 **SZZA224CJM**

室内FAP80DG×3	753,000円
室外RZZP224CJ	1,310,000円
別売リモコンBRC1G2	37,000円
合計希望小売価格	2,100,000円
別売分岐管KHRP58S328H	25,100円
セット価格	2,125,100円

ワイヤレス

596 **SZZA224CJNM**

別売リモコンBRC7F18	24,000円
合計希望小売価格	2,087,000円
別売分岐管KHRP58S328H	25,100円
セット価格	2,112,100円



P224形(8馬力相当) チャージレス30m

冷 20.0(10.1～22.4)kW
暖 22.4(10.1～28.0)kW
グリーン 省エネ法 R410A

ワイヤード

597 **SZZA224CJW**

室内FAP56DG×4	912,000円
室外RZZP224CJ	1,310,000円
別売リモコンBRC1G2	37,000円
合計希望小売価格	2,259,000円
別売分岐管KHRP58S422T	42,300円
セット価格	2,301,300円

ワイヤレス

598 **SZZA224CJNW**

別売リモコンBRC7F18	24,000円
合計希望小売価格	2,246,000円
別売分岐管KHRP58S422T	42,300円
セット価格	2,288,300円

P280形(10馬力相当) チャージレス30m

冷 25.0(11.3～28.0)kW
暖 28.0(12.6～35.0)kW
グリーン 省エネ法 R410A

ワイヤード

599 **SZZA280CJW**

室内FAP71DG×4	960,000円
室外RZZP280CJ	1,623,000円
別売リモコンBRC1G2	37,000円
合計希望小売価格	2,620,000円
別売分岐管KHRP58S428T	42,300円
セット価格	2,662,300円

ワイヤレス

600 **SZZA280CJNW**

別売リモコンBRC7F18	24,000円
合計希望小売価格	2,607,000円
別売分岐管KHRP58S428T	42,300円
セット価格	2,649,300円

別売液晶リモコン

ワイヤード

リモコンコードは現地調達
または別売品手配



ワイヤレス★

受光部ユニット組込タイプ
受光部ユニットとのセット品



★ワイヤレスリモコン(1リモコン制御)では、節電機能や待機電力低減機能がご使用できません。節電機能や待機電力低減機能をご使用になる場合は、ワイヤードリモコンとの2リモコン制御でご使用ください。(この際、ワイヤレスリモコンは従リモコンとなるため節電機能がご使用になれません。)

●同時運転マルチの場合、室内機はいずれも共通です。そのため複数の室内機のうち、いずれか1台を親機扱いにして別売リモコンを接続(ワイヤレスの場合は受光部ユニットを取付け)してください。
●同時運転マルチの表示能力は、ツインは室内機2台分、トリプルは室内機3台分、ダブルツインは室内機4台分の合計です。
●同時運転マルチの使用時は必ずツイン、トリプル、ダブルツイン各々に応じた台数の室内機を接続した形で使用してください。

ビルトインHiタイプ



吹出口を自由に調整
スペースに合わせた快適空間を

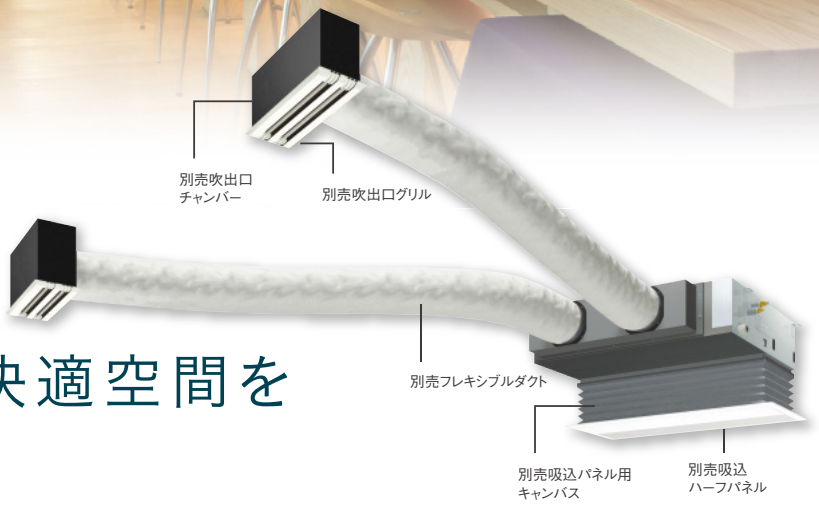

主機能一覧

	節電機能																	快適性												
	Eco全自動運転	スマート学習節電	マニュアル節電	スケジュール節電	待機電力低減※1	快適エコドライ制御	風量エコ自動制御	床温エコ検知	ハイブリッド・センシング気流	省エネ・節電チェック	在室検知ON／OFF※2	不在時省エネ運転モード※2	ディスプレイ自動OFF	設定温度自動復帰	設定温度範囲制限	消し忘れ防止タイマー	スケジュールタイマー	入切タイマー	外部機器連動	サーキュレーション気流	高温みまもり運転	冷暖設定温度一定制御	快速冷暖モード	風向個別設定	自動風あて・風よけ	オートスイング	風向選択	ドラフト防止機能	風量切換	風量アップモード	オートエコレッシュ機能	除湿冷房	マイコンドライ
R32 FIVE STAR ZEAS		●	●	●	●		●			●	▲	▲	●	●	●	●	●	●			●	●	●						●				●
R32 Eco-ZEAS		●	●	●	●		●			●	▲	▲	●	●	●	●	●	●			●		●						●				●
R410A Eco-ZEAS		●	●	●			●			●	▲	▲	●	●	●	●	●	●			●		●						●				●

※1. グループ制御時は、本機能はご使用になれません。　※2. 夜間みまもりキット接続時　※3. ベンティエール（全熱交換器）との連動はできません。　▲▲▲：別売品対応

店舗デザインに柔軟に対応

吹出口を本体から分離させて送風しL字形やコの字形の変形店舗や、日照・人の集まり具合など様々な条件をクリアして快適空調を実現。

●L字形のお店に…

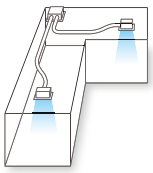

●細長いお店に…

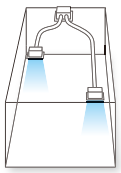

●コの字形のお店にも…

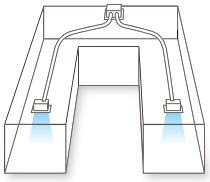

ハーフパネル・フルパネルを揃えて、多様な据付ニーズにも対応

天井ふところが狭い所には本体を天井内部に直付け可能。
また、吸込側の化粧パネルにはコンパクトなハーフパネルと、メンテナンス性に優れたフルパネルの2タイプを用意しています。

据付パターン例　(注)背面吸込みはできません。また、複数ある吹出口を閉鎖することはできません。

標準据付の場合

吸込フルパネル(別売)を用いて天井内部に直付け
●吸込パネル用キャンバス(別売)との併用取付も可能。

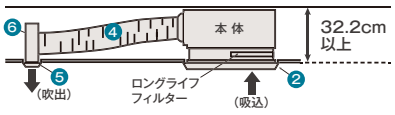

吸込ハーフパネル(別売)を用いて天井内部に直付け

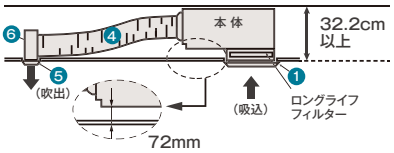

吸込ハーフパネル(別売)と吸込パネル用キャンバス(別売)を併用して取付け

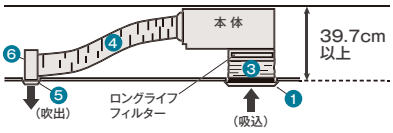

高性能フィルター(別売)を取付けた場合

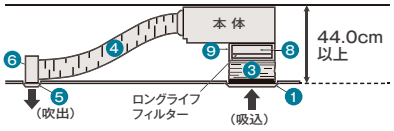

天井リターン方式で据付けた場合



〔主要別売品〕

1. 吸込ハーフパネル(吸込用化粧パネル)
2. 吸込フルパネル(吸込用化粧パネル)
3. 吸込パネル用キャンバス
4. フレキシブルダクト
5. 吹出グリル
6. 吹出チャンバー
7. 点検パネル
8. 高性能フィルター
9. 下吸込用フィルターチャンバー

別売品取付イメージ図はP.110をご覧ください。

リフトグリルを採用すればフィルターメンテナンスが簡単

●昇降にはリフト長が2,500㎜以下の場合は付属の昇降用ポールを使用してください。
リフト長が2,500㎜～3,000㎜の場合は、別売の昇降用ポール(K-SRFP15A)を使用してください。
●交換用フィルターは、K-SRGB14・18・36B3(受注生産品)を使用してください。
●別売の吸込パネル用キャンバスとの併用取付けまたは直付けが可能です。
●塗装色はフレッシュホワイトです。

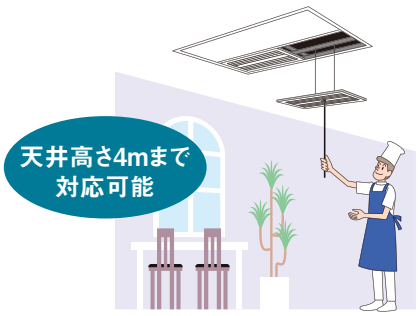

快適性							クリーン			工事・サービス性									制御機能								主要別売品						
夜間みまもり	2セレクトサーモ	高天井対応	ホットスタート(除霜後)	年間冷房運転対応	夜間自動低騒音機能(室外機)	余熱再利用運転	ストリーマ内部クリーン	フィルター防カビ抗菌処理	防カビドレンパン	ドレンパン抗菌処理	内外配線2線化キット(別売品)	ドレンアップメカ	冷媒チャージレス方式	ロングライフフィルター	フィルターサイン	ガス欠検知機能	応急運転	故障診断機能	サービス連絡先表示	2リモコン制御	1リモコングループ制御	外部信号ON／OFF制御	外部指令制御対応	遠隔・集中制御対応	連動制御対応	ローテーション運転 ※3	バックアップ運転	ストリーマ除菌ユニット	ストリーマ脱臭ユニット	高性能フィルター	オイルガードフィルター	超ロングライフフィルター	オートクリーンパネル	オートグリル	加湿器
▲	●		●	●	●	●		●		●	●	●	●	●	●	●	●	●	●	●	●	●	●	●	●	●	●			▲				▲
▲	●		●	●	●	●		●		●	●	●	●	●	●	●	●	●	●	●	●	●	●	●	●	●	●			▲				▲
▲	●		●	●	●	●		●		●	●	●	●	●	●	●	●	●	●	●	●	●	●	●	●	●	●			▲				▲

ビルトインHiタイプ

(注)㊎は単相200V電源機種です。その他は全て3相200V電源機種です。冷房・暖房能力の(　)内は能力可変の幅を示します。(50/60Hz)

R32 フロンラベル A 地球温暖化への影響

FIVE STAR ZEAS

環境影響度(GWP) 675

ペア



P40形(1.5馬力相当) チャージレス30m

冷 3.6(1.7~4.0)kW
暖 4.0(1.8~5.3)kW
グリーン 省工本法 R32

ワイヤード

233 SSRB40BCV㊎
234 SSRB40BCT

室内FHBP40DG	315,000円
室外RSRP40BCV㊎・40BCT	475,000円
別売パネルBYBSJ56LAF	24,000円
別売リモコンBRC1G2	37,000円
合計希望小売価格	851,000円

P45形(1.8馬力相当) チャージレス30m

冷 4.0(1.8~4.5)kW
暖 4.5(2.1~5.9)kW
グリーン 省工本法 R32

ワイヤード

235 SSRB45BCV㊎
236 SSRB45BCT

室内FHBP45DG	323,000円
室外RSRP45BCV㊎・45BCT	516,000円
別売パネルBYBSJ56LAF	24,000円
別売リモコンBRC1G2	37,000円
合計希望小売価格	900,000円

P50形(2馬力相当) チャージレス30m

冷 4.5(2.1~5.0)kW
暖 5.0(2.3~6.3)kW
グリーン 省工本法 R32

ワイヤード

237 SSRB50BCV㊎
238 SSRB50BCT

室内FHBP50DG	336,000円
室外RSRP50BCV㊎・50BCT	557,000円
別売パネルBYBSJ56LAF	24,000円
別売リモコンBRC1G2	37,000円
合計希望小売価格	954,000円

P56形(2.3馬力相当) チャージレス30m

冷 5.0(2.3~5.6)kW
暖 5.6(2.6~7.1)kW
グリーン 省工本法 R32

ワイヤード

239 SSRB56BCV㊎
240 SSRB56BCT

室内FHBP56DG	340,000円
室外RSRP56BCV㊎・56BCT	602,000円
別売パネルBYBSJ56LAF	24,000円
別売リモコンBRC1G2	37,000円
合計希望小売価格	1,003,000円

P63形(2.5馬力相当) チャージレス30m

冷 5.6(2.6~6.3)kW
暖 6.3(2.9~8.0)kW
グリーン 省工本法 R32

ワイヤード

241 SSRB63BCV㊎
242 SSRB63BCT

室内FHBP63DG	348,000円
室外RSRP63BCV㊎・63BCT	644,000円
別売パネルBYBSJ80LAF	24,000円
別売リモコンBRC1G2	37,000円
合計希望小売価格	1,053,000円

P80形(3馬力相当) チャージレス30m

冷 7.1(3.4~8.0)kW
暖 8.0(3.6~10.6)kW
グリーン 省工本法 R32

ワイヤード

243 SSRB80BCV㊎
244 SSRB80BCT

室内FHBP80DG	364,000円
室外RSRP80BCV㊎・80BCT	706,000円
別売パネルBYBSJ80LAF	24,000円
別売リモコンBRC1G2	37,000円
合計希望小売価格	1,131,000円

P112形(4馬力相当) チャージレス30m

冷 10.0(4.8~11.2)kW
暖 11.2(5.1~14.0)kW
グリーン 省工本法 R32

ワイヤード

245 SSRB112BC

室内FHBP112DG	400,000円
室外RSRP112BC	824,000円
別売パネルBYBSJ160LAF	28,000円
別売リモコンBRC1G2	37,000円
合計希望小売価格	1,289,000円

P140形(5馬力相当) チャージレス30m

冷 12.5(5.7~14.0)kW
暖 14.0(6.3~18.0)kW
グリーン 省工本法 R32

ワイヤード

246 SSRB140BC

室内FHBP140DG	460,000円
室外RSRP140BC	999,000円
別売パネルBYBSJ160LAF	28,000円
別売リモコンBRC1G2	37,000円
合計希望小売価格	1,524,000円

P160形(6馬力相当) チャージレス30m

冷 14.0(6.3~16.0)kW
暖 16.0(7.2~20.0)kW
グリーン 省工本法 R32

ワイヤード

247 SSRB160BC

室内FHBP160DG	490,000円
室外RSRP160BC	1,097,000円
別売パネルBYBSJ160LAF	28,000円
別売リモコンBRC1G2	37,000円
合計希望小売価格	1,652,000円

みまもりZEAS

別置きタイプで
夜間みまもりに対応可能です。



夜間みまもりキット(別置きタイプ)
BREL1A1

詳細はP.30を参照ください。

別売液晶リモコン

ワイヤード

リモコンコードは現地調達
または別売品手配



R32 フロンラベル A 地球温暖化への影響 FIVE STAR ZEAS 環境影響度(GWP) 675 ツイン同時マルチ



P80形(3馬力相当) チャージレス30m

冷 7.1(3.4~8.0)kW
暖 8.0(3.6~10.6)kW
グリーン 省エネ法 R32

ワイヤード

248 **SSRB80BCVD㊒**
249 **SSRB80BCTD**

室内FHBP40DG×2	630,000円
室外RSRP80BCV㊒・80BCT	706,000円
別売パネルBYBSJ56LAF×2	48,000円
別売リモコンBRC1G2	37,000円
合計希望小売価格	1,421,000円
別売分岐管KHRP58S211T	11,800円
セット価格	1,432,800円

P112形(4馬力相当) チャージレス30m

冷 10.0(4.8~11.2)kW
暖 11.2(5.1~14.0)kW
グリーン 省エネ法 R32

ワイヤード

250 **SSRB112BCD**

室内FHBP56DG×2	680,000円
室外RSRP112BC	824,000円
別売パネルBYBSJ56LAF×2	48,000円
別売リモコンBRC1G2	37,000円
合計希望小売価格	1,589,000円
別売分岐管KHRP58S211T	11,800円
セット価格	1,600,800円

P140形(5馬力相当) チャージレス30m

冷 12.5(5.7~14.0)kW
暖 14.0(6.3~18.0)kW
グリーン 省エネ法 R32

ワイヤード

251 **SSRB140BCD**

室内FHBP71DG×2	710,000円
室外RSRP140BC	999,000円
別売パネルBYBSJ80LAF×2	48,000円
別売リモコンBRC1G2	37,000円
合計希望小売価格	1,794,000円
別売分岐管KHRP58S216T	11,800円
セット価格	1,805,800円

P160形(6馬力相当) チャージレス30m

冷 14.0(6.3~16.0)kW
暖 16.0(7.2~20.0)kW
グリーン 省エネ法 R32

ワイヤード

252 **SSRB160BCD**

室内FHBP80DG×2	728,000円
室外RSRP160BC	1,097,000円
別売パネルBYBSJ80LAF×2	48,000円
別売リモコンBRC1G2	37,000円
合計希望小売価格	1,910,000円
別売分岐管KHRP58S216T	11,800円
セット価格	1,921,800円

R32 フロンラベル A 地球温暖化への影響 FIVE STAR ZEAS 環境影響度(GWP) 675 トリプル同時マルチ



P160形(6馬力相当) チャージレス30m

冷 14.0(6.3~16.0)kW
暖 16.0(7.2~20.0)kW
グリーン 省エネ法 R32

ワイヤード

253 **SSRB160BCM**

室内FHBP50DG×3	1,008,000円
室外RSRP160BC	1,097,000円
別売パネルBYBSJ56LAF×3	72,000円
別売リモコンBRC1G2	37,000円
合計希望小売価格	2,214,000円
別売分岐管KHRP58S316H	19,100円
セット価格	2,233,100円

- ●同時運転マルチの場合、室内機はいずれも共通です。そのため複数の室内機のうち、いずれか1台を親機扱いにして別売リモコンを接続してください。
- ●同時運転マルチの表示能力は、ツインは室内機2台分、トリプルは室内機3台分の合計です。
- ●同時運転マルチの使用時は必ずツイン、トリプル各々に応じた台数の室内機を接続した形で使用してください。

ビルトインHiタイプ

(注)㊊は単相200V電源機種です。その他は全て3相200V電源機種です。冷房・暖房能力の(　)内は能力可変の幅を示します。(50/60Hz)

R32 フロンラベル A 地球温暖化への影響　Eco ZEAS　環境影響度(GWP) 675　ペア



P40形(1.5馬力相当)　チャージレス30m

冷 3.6(1.7~4.0)kW
暖 4.0(1.8~5.3)kW
グリーン 省工本法 R32

ワイヤード

601 SZRB40BCV㊊
602 SZRB40BCT

室内FHBP40DG	315,000円
室外RZRP40BCV㊊・40BCT	409,000円
別売パネルBYBSJ56LAF	24,000円
別売リモコンBRC1G2	37,000円
合計希望小売価格	785,000円

P45形(1.8馬力相当)　チャージレス30m

冷 4.0(1.8~4.5)kW
暖 4.5(2.1~5.9)kW
グリーン 省工本法 R32

ワイヤード

603 SZRB45BCV㊊
604 SZRB45BCT

室内FHBP45DG	323,000円
室外RZRP45BCV㊊・45BCT	444,000円
別売パネルBYBSJ56LAF	24,000円
別売リモコンBRC1G2	37,000円
合計希望小売価格	828,000円

P50形(2馬力相当)　チャージレス30m

冷 4.5(2.1~5.0)kW
暖 5.0(2.3~6.3)kW
グリーン 省工本法 R32

ワイヤード

605 SZRB50BCV㊊
606 SZRB50BCT

室内FHBP50DG	336,000円
室外RZRP50BCV㊊・50BCT	480,000円
別売パネルBYBSJ56LAF	24,000円
別売リモコンBRC1G2	37,000円
合計希望小売価格	877,000円

P56形(2.3馬力相当)　チャージレス30m

冷 5.0(2.3~5.6)kW
暖 5.6(2.6~7.1)kW
グリーン 省工本法 R32

ワイヤード

607 SZRB56BCV㊊
608 SZRB56BCT

室内FHBP56DG	340,000円
室外RZRP56BCV㊊・56BCT	518,000円
別売パネルBYBSJ56LAF	24,000円
別売リモコンBRC1G2	37,000円
合計希望小売価格	919,000円

P63形(2.5馬力相当)　チャージレス30m

冷 5.6(2.6~6.3)kW
暖 6.3(2.9~8.0)kW
グリーン 省工本法 R32

ワイヤード

609 SZRB63BCV㊊
610 SZRB63BCT

室内FHBP63DG	348,000円
室外RZRP63BCV㊊・63BCT	554,000円
別売パネルBYBSJ80LAF	24,000円
別売リモコンBRC1G2	37,000円
合計希望小売価格	963,000円

P80形(3馬力相当)　チャージレス30m

冷 7.1(3.2~8.0)kW
暖 8.0(3.6~9.5)kW
グリーン 省工本法 R32

ワイヤード

611 SZRB80BCV㊊
612 SZRB80BCT

室内FHBP80DG	364,000円
室外RZRP80BCV㊊・80BCT	608,000円
別売パネルBYBSJ80LAF	24,000円
別売リモコンBRC1G2	37,000円
合計希望小売価格	1,033,000円

P112形(4馬力相当)　チャージレス30m

冷 10.0(4.8~11.2)kW
暖 11.2(5.1~14.0)kW
グリーン 省工本法 R32

ワイヤード

613 SZRB112BC

室内FHBP112DG	400,000円
室外RZRP112BC	710,000円
別売パネルBYBSJ160LAF	28,000円
別売リモコンBRC1G2	37,000円
合計希望小売価格	1,175,000円

P140形(5馬力相当)　チャージレス30m

冷 12.5(5.7~14.0)kW
暖 14.0(6.3~18.0)kW
グリーン 省工本法 R32

ワイヤード

614 SZRB140BC

室内FHBP140DG	460,000円
室外RZRP140BC	859,000円
別売パネルBYBSJ160LAF	28,000円
別売リモコンBRC1G2	37,000円
合計希望小売価格	1,384,000円

P160形(6馬力相当)　チャージレス30m

冷 14.0(6.3~16.0)kW
暖 16.0(7.2~20.0)kW
グリーン 省工本法 R32

ワイヤード

615 SZRB160BC

室内FHBP160DG	490,000円
室外RZRP160BC	944,000円
別売パネルBYBSJ160LAF	28,000円
別売リモコンBRC1G2	37,000円
合計希望小売価格	1,499,000円

R32 フロンラベル A 地球温暖化への影響　Eco ZEAS　環境影響度(GWP) 675　ツイン同時マルチ



P80形(3馬力相当)　チャージレス30m

冷 7.1(3.2~8.0)kW
暖 8.0(3.6~9.5)kW
グリーン 省工本法 R32

ワイヤード

616 SZRB80BCVD㊊
617 SZRB80BCTD

室内FHBP40DG×2	630,000円
室外RZRP80BCV㊊・80BCT	608,000円
別売パネルBYBSJ56LAF×2	48,000円
別売リモコンBRC1G2	37,000円
合計希望小売価格	1,323,000円
別売分岐管KHRP58S211T	11,800円
セット価格	1,334,800円

P112形(4馬力相当)　チャージレス30m

冷 10.0(4.8~11.2)kW
暖 11.2(5.1~14.0)kW
グリーン 省工本法 R32

ワイヤード

618 SZRB112BCD

室内FHBP56DG×2	680,000円
室外RZRP112BC	710,000円
別売パネルBYBSJ56LAF×2	48,000円
別売リモコンBRC1G2	37,000円
合計希望小売価格	1,475,000円
別売分岐管KHRP58S211T	11,800円
セット価格	1,486,800円

P140形(5馬力相当)　チャージレス30m

冷 12.5(5.7~14.0)kW
暖 14.0(6.3~18.0)kW
グリーン 省工本法 R32

ワイヤード

619 SZRB140BCD

室内FHBP71DG×2	710,000円
室外RZRP140BC	859,000円
別売パネルBYBSJ80LAF×2	48,000円
別売リモコンBRC1G2	37,000円
合計希望小売価格	1,654,000円
別売分岐管KHRP58S216T	11,800円
セット価格	1,665,800円

P160形(6馬力相当)　チャージレス30m

冷 14.0(6.3~16.0)kW
暖 16.0(7.2~20.0)kW
グリーン 省工本法 R32

ワイヤード

620 SZRB160BCD

室内FHBP80DG×2	728,000円
室外RZRP160BC	944,000円
別売パネルBYBSJ80LAF×2	48,000円
別売リモコンBRC1G2	37,000円
合計希望小売価格	1,757,000円
別売分岐管KHRP58S216T	11,800円
セット価格	1,768,800円

R410A　Eco ZEAS　ツイン同時マルチ



P224形(8馬力相当)　チャージレス30m

冷 20.0(10.1~22.4)kW
暖 22.4(10.1~28.0)kW
グリーン 省工本法 R410A

ワイヤード

621 SZZB224CJD

室内FHBP112DG×2	800,000円
室外RZZP224CJ	1,310,000円
別売パネルBYBSJ160LAF×2	56,000円
別売リモコンBRC1G2	37,000円
合計希望小売価格	2,203,000円
別売分岐管KHRP58S228T	16,500円
セット価格	2,219,500円

P280形(10馬力相当)　チャージレス30m

冷 25.0(11.3~28.0)kW
暖 28.0(12.6~35.0)kW
グリーン 省工本法 R410A

ワイヤード

622 SZZB280CJD

室内FHBP140DG×2	920,000円
室外RZZP280CJ	1,623,000円
別売パネルBYBSJ160LAF×2	56,000円
別売リモコンBRC1G2	37,000円
合計希望小売価格	2,636,000円
別売分岐管KHRP58S228T	16,500円
セット価格	2,652,500円

別売液晶リモコン

ワイヤード

リモコンコードは現地調達
または別売品手配



R32 フロンラベル A 地球温暖化への影響

Eco ZEAS

環境影響度(GWP) 675

トリプル同時マルチ

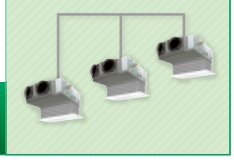

P160形(6馬力相当)　チャージレス30m

冷 14.0(6.3~16.0)kW
暖 16.0(7.2~20.0)kW
グリーン 省エネ法 R32

623 **SZRB160BCM**

ワイヤード

室内FHBP50DG×3	1,008,000円
室外RZRP160BC	944,000円
別売パネルBYBSJ56LAF×3	72,000円
別売リモコンBRC1G2	37,000円
合計希望小売価格	2,061,000円
別売分岐管KHRP58S316H	19,100円
セット価格	2,080,100円

R410A

Eco ZEAS

トリプル同時マルチ

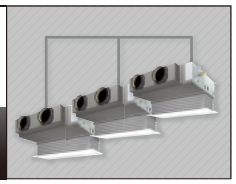

P224形(8馬力相当)　チャージレス30m

冷 20.0(10.1~22.4)kW
暖 22.4(10.1~28.0)kW
グリーン 省エネ法 R410A

624 **SZZB224CJM**

ワイヤード

室内FHBP80DG×3	1,092,000円
室外RZZP224CJ	1,310,000円
別売パネルBYBSJ80LAF×3	72,000円
別売リモコンBRC1G2	37,000円
合計希望小売価格	2,511,000円
別売分岐管KHRP58S328H	25,100円
セット価格	2,536,100円

R410A

Eco ZEAS

ダブルツイン同時マルチ

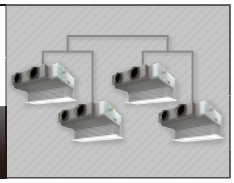

P224形(8馬力相当)　チャージレス30m

冷 20.0(10.1~22.4)kW
暖 22.4(10.1~28.0)kW
グリーン 省エネ法 R410A

625 **SZZB224CJW**

ワイヤード

室内FHBP56DG×4	1,360,000円
室外RZZP224CJ	1,310,000円
別売パネルBYBSJ56LAF×4	96,000円
別売リモコンBRC1G2	37,000円
合計希望小売価格	2,803,000円
別売分岐管KHRP58S422T	42,300円
セット価格	2,845,300円

P280形(10馬力相当)　チャージレス30m

冷 25.0(11.3~28.0)kW
暖 28.0(12.6~35.0)kW
グリーン 省エネ法 R410A

626 **SZZB280CJW**

ワイヤード

室内FHBP71DG×4	1,420,000円
室外RZZP280CJ	1,623,000円
別売パネルBYBSJ80LAF×4	96,000円
別売リモコンBRC1G2	37,000円
合計希望小売価格	3,176,000円
別売分岐管KHRP58S428T	42,300円
セット価格	3,218,300円

みまもりZEAS

別置きタイプで
夜間みまもりに対応可能です。



夜間みまもりキット(別置きタイプ)
BREL1A1

詳細はP.30を参照ください。

●同時運転マルチの場合、室内機はいずれも共通です。そのため複数の室内機のうち、いずれか1台を親機扱いにして別売リモコンを接続してください。
●同時運転マルチの表示能力は、ツインは室内機2台分、トリプルは室内機3台分、ダブルツインは室内機4台分の合計です。
●同時運転マルチの使用時は必ずツイン、トリプル、ダブルツイン各々に応じた台数の室内機を接続した形で使用してください。

天井埋込カセット形 ビルトインHiタイプ

室内機

容量	室内機 P40~P56形	室内機 P63~P80形	室内機 P112~P160形
形状 本体寸法（高さ×幅×奥行） （化粧パネル、吸込用キャンバスは除く）	 272×700×800mm	 272×1,000×800mm	 272×1,400×800mm
フレキシブルダクト接続口径・口数	φ200mm・2口	φ200mm・2口	φ200mm・4口

室外機★

	P40~P63形	P80形	P112~P160形
FIVE STAR ZEAS 形状	 595×795×300mm	 990×940×320mm	 1,430×940×320mm
Eco ZEAS 本体寸法（高さ×幅×奥行）	 595×795×300mm	 1,080×940×320mm	 1,430×940×320mm

	P224・P280形
FIVE STAR ZEAS 形状	
Eco ZEAS 本体寸法（高さ×幅×奥行）	 1,430×940×320mm

リモコン 別売品

液晶ワイヤードリモコン



ホワイト
BRC1G2
希望小売価格
37,000円



ブラック
BRC1G2K
希望小売価格
42,000円

リモコン延長コード

50m×2心 K-RW2050A	7,500円
100m×2心 K-RW2100A	15,000円

（注）リモコンコードは別売又は現地調達です。

★外装（マンセルNo）：アイボリー（5Y 7.5/1）

ユニット 別売品

夜間みまもりキット
別置きタイプ



BREL1A1

希望小売価格 65,000円



設置イメージ

●下記の別売品で　色のものはダイキン扱いです。その他の別売品は全てオーケー器材（株）扱いです。

パネル★ 別売品

吸込ハーフパネル　　吸込フルパネル　　お求めの際ご希望の色をご指定ください。



フレッシュホワイト(F)　ブラウン(T)　ホワイト(W)　ブラック(K)　フレッシュホワイト(F)　ホワイト(W)　ブラウン(T)

	室内機 P40~P56形に適用		室内機 P63~P80形に適用		室内機 P112~P160形に適用	
Ⓝ 吸込ハーフパネル フレッシュホワイト(F) ホワイト(W) ブラウン(T) ブラック(K)	BYBSJ56LAF BYBSJ56LAW BYBSJ56LAT BYBSJ56LAK	希望小売価格 24,000円 高さ55×幅800×奥行500mm （天井面露出厚さ:10mm）	BYBSJ80LAF BYBSJ80LAW BYBSJ80LAT BYBSJ80LAK	希望小売価格 24,000円 高さ55×幅1,100×奥行500mm （天井面露出厚さ:10mm）	BYBSJ160LAF BYBSJ160LAW BYBSJ160LAT BYBSJ160LAK	希望小売価格 28,000円 高さ55×幅1,500×奥行500mm （天井面露出厚さ:10mm）
Ⓞ 吸込フルパネル フレッシュホワイト(F) ホワイト(W) ブラウン(T)	BYSFJ56LAF BYSFJ56LAW BYSFJ56LAT	希望小売価格 30,000円 高さ55×幅940×奥行896mm （天井面露出厚さ:10mm）	BYSFJ80LAF BYSFJ80LAW BYSFJ80LAT	希望小売価格 30,000円 高さ55×幅1,240×奥行896mm （天井面露出厚さ:10mm）	BYSFJ160LAF BYSFJ160LAW BYSFJ160LAT	希望小売価格 35,000円 高さ55×幅1,640×奥行896mm （天井面露出厚さ:10mm）
Ⓟ 点検パネル フレッシュホワイト(F) ホワイト(W) ブラウン(T)	KTBJ25K56F KTBJ25K56W※ KTBJ25K56T※	希望小売価格 22,800円 高さ40×幅776×奥行698mm （天井面露出厚さ:10mm）	KTBJ25K80F KTBJ25K80W※ KTBJ25K80T※	希望小売価格 27,800円 高さ40×幅1,076×奥行698mm （天井面露出厚さ:10mm）	KTBJ25K160F KTBJ25K160W※ KTBJ25K160T※	希望小売価格 32,900円 高さ40×幅1,476×奥行698mm （天井面露出厚さ:10mm）

★（マンセルNo）：フレッシュホワイト（6.5Y 9.5/0.5）、ホワイト（10Y 9/0.5）、ブラック（N1.5）、ブラウン（3.5YR 3.5/2.5）

※受注生産品となります。

施工性

設置条件に合わせた最適風量を自動調整

「機外静圧可変制御」でダクトの長さや形状、別売品の組込みに応じた静圧設定を自動で行います。



新鮮空気の取入れも可能（現地施工）

（注）新鮮空気取入用ダクト長さは5m以内です。接続ダクトや防虫網、防火ダンパー、フード、エアフィルター等は必要に応じて現地手配願います。

業界トップ★の薄型化で、設置自由度が大幅に拡大

★当社調べ:2018年2月19日時点。SSRB40BCV（T）～SSRB160BCにおいて。

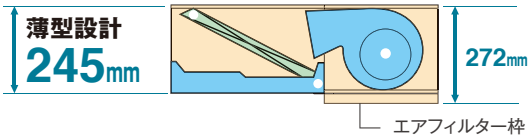

清 潔

ドレンパンに抗菌処理

銀イオン系の抗菌処理剤を採用し、臭いや詰まりの原因となるスライムなどの発生を抑制します。

メンテナンス

吸込フルパネルはコイル洗浄など全てのメンテナンスが容易

メンテナンス性を向上

ドレン配管と点検口を分離することで、ドレン配管を接続したまま、汚れ点検・清掃作業が簡単に行えます。さらに、ドレンパン透明窓によりドレンパン汚れ点検が容易に行えます。

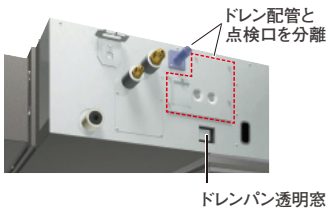

主な別売品

高性能フィルター

JIS比色法65%と90%の2種類を用意。

※フィルターチャンバーが必要です。

夜間みまもりキット

夜間みまもりキットを取付けることで、人を検知するとLEDライトが作動。消灯後の歩行補助として使えるほか、ブザー音を鳴らすことも可能です。



自然蒸発式加湿器

※ 配線改装用アダプターおよびアダプター取付板が必要です。

ビルトインHiタイプ

●下記の別売品は全てオーケー器材（株）扱いです。

吹出口関連

ビルトインHi

Ⓐ ライン標準形（天井取付け・側面ダクト接続）

ダクト径Φ150用		
4m³/minタイプ	K-DGS4EW(T)(WW)(FF)(K)	24,000円
5m³/minタイプ	K-DGS5EW(T)(WW)(FF)(K)	27,000円
ダクト径Φ200用		
7m³/minタイプ	K-DGS7EW(T)(WW)(FF)(K)	29,000円
9m³/minタイプ	K-DGS9EW(T)(WW)(FF)(K)	31,000円

Ⓐ ライン標準形〈ダクト2口接続用〉（天井取付け・側面ダクト接続）

ダクト径Φ200用		
11m³/minタイプ	K-DGS11E2W(T)(WW)(FF)(K)	39,000円
13m³/minタイプ	K-DGS13E2W(T)(WW)(FF)(K)	44,000円
18m³/minタイプ	K-DGS18E2W(T)(WW)(FF)(K)	53,000円

Ⓐ ライン標準形〈低形〉（天井取付け・側面ダクト接続）

ダクト径Φ150用		
4m³/minタイプ	K-DGKS4DW(T) K-DGKS4EWW(FF)(K)	24,000円
5m³/minタイプ	K-DGKS5DW(T) K-DGKS5EWW(FF)(K)	27,000円
ダクト径Φ200用		
7m³/minタイプ	K-DGKS7DW(T) K-DGKS7EWW(FF)(K)	29,000円
9m³/minタイプ	K-DGKS9DW(T) K-DGKS9EWW(FF)(K)	31,000円

Ⓐ ライン標準形（天井取付け・天面ダクト接続）

ダクト径Φ150用		
5m³/minタイプ	K-DGTS5DW(T) K-DGTS5EWW(FF)(K)	27,000円
ダクト径Φ200用		
7m³/minタイプ	K-DGTS7DW(T) K-DGTS7EWW(FF)(K)	29,000円
9m³/minタイプ	K-DGTS9DW(T) K-DGTS9EWW(FF)(K)	31,000円

Ⓐ ラインスリット形（天井取付け・側面ダクト接続）

ダクト径Φ150用		
4m³/minタイプ	K-DLS4EW(T)(WW)(FF)	34,000円
5m³/minタイプ	K-DLS5EW(T)(WW)(FF)	37,000円
ダクト径Φ200用		
7m³/minタイプ	K-DLS7EW(T)(WW)(FF)	41,000円
9m³/minタイプ	K-DLS9EW(T)(WW)(FF)	45,000円

Ⓐ ラインスリット形〈ダクト2口接続用〉

ダクト径Φ200用		
11m³/minタイプ	K-DLS11E2W(T)(WW)(FF)	74,000円
13m³/minタイプ	K-DLS13E2W(T)(WW)(FF)	80,000円
18m³/minタイプ	K-DLS18E2W(T)(WW)(FF)	90,000円

Ⓑ フレキシブルダクト（消音タイプ） 受注生産品となります。

	ダクト径Φ150用		ダクト径Φ200用	
0.5m	K-FDS1505E(EK)	1,600円	K-FDS2005E(EK)	2,100円
1m	K-FDS151E(EK)	2,500円	K-FDS201E(EK)	3,200円
2m	K-FDS152E(EK)	4,500円	K-FDS202E(EK)	5,900円
3m	K-FDS153E(EK)	7,000円	K-FDS203E(EK)	9,200円
4m	K-FDS154E(EK)	9,100円	K-FDS204E(EK)	11,800円
5m	K-FDS155E(EK)	11,600円	K-FDS205E(EK)	15,000円
6m	K-FDS156E(EK)	13,600円	K-FDS206E(EK)	17,700円
10m	K-FDS1510E(EK)	22,300円	K-FDS2010E(EK)	29,100円

高温多湿の雰囲気に設置して冷送風する場合、低温吹出空気（10℃）で使用する場合は高断熱タイプ（K-FD、K-FDK）をご使用ください。

Ⓐ ラインスリットダブル形〈ダクト2口接続用〉

（天井取付け・側面ダクト接続）

ダクト径Φ200用		
18m³/minタイプ	K-DLDS18EW(WW)(FF)	96,000円

Ⓐ ラインスリットダブル形（天井取付け・側面ダクト接続）

ダクト径Φ150用		
4m³/minタイプ	K-DLDS4EW(WW)(FF)	40,000円
5m³/minタイプ	K-DLDS5EW(WW)(FF)	43,000円
ダクト径Φ200用		
7m³/minタイプ	K-DLDS7EW(WW)(FF)	47,000円
9m³/minタイプ	K-DLDS9EW(WW)(FF)	51,000円

Ⓐ グリル形HVB（天井取付け・側面ダクト接続）

ダクト径Φ150用		
4m³/minタイプ	K-HVBS4GW(F)	25,000円
5m³/minタイプ	K-HVBS5GW(F)	28,100円
ダクト径Φ200用		
7m³/minタイプ	K-HVBS7GW(F)	30,200円
9m³/minタイプ	K-HVBS9GW(F)	32,300円

Ⓐ グリル形HVB〈ダクト2口接続用〉

（天井取付け・側面ダクト接続）

ダクト径Φ200用		
11m³/minタイプ	K-HVBS11G2W(F)	40,500円
13m³/minタイプ	K-HVBS13G2W(F)	45,700円
18m³/minタイプ	K-HVBS18G2W(F)	56,000円

Ⓐ グリル形HVB〈低形〉（天井取付け・側面ダクト接続）

ダクト径Φ150用		
4m³/minタイプ	K-HVBKS4GW(F)	25,000円
5m³/minタイプ	K-HVBKS5GW(F)	28,100円
ダクト径Φ200用		
7m³/minタイプ	K-HVBKS7GW(F)	30,200円
9m³/minタイプ	K-HVBKS9GW(F)	32,300円

Ⓒ 切断面処理キット（テープ、断熱材）		K-FDSKP	5,000円
Ⓓ 吊バンド	7.5m	K-FDBPA	1,400円
Ⓔ 吊バンド用サドルバンド	15m	K-FDBSPA	4,800円
Ⓕ 分岐チャンバー（2方分岐）Φ200-Φ150×2		K-DDV20B15	17,000円

Ⓖ 丸形ニップル（5個入り）

ダクト径Φ150用		ダクト径Φ200用	
K-FDNP15A	5,500円	K-FDNP20A	6,500円

Ⓗ 板バンド（20個入り）

ダクト径Φ150用		ダクト径Φ200用	
K-FDQP65	8,000円	K-FDQP95	10,000円

Ⓐ グリル形HVB（下り天井・天井取付け・天面ダクト接続）

ダクト径Φ150用		
4m³/minタイプ	K-HVBCS4GW(F)	25,000円
5m³/minタイプ	K-HVBCS5GW(F)	28,100円
ダクト径Φ200用		
7m³/minタイプ	K-HVBCS7GW(F)	30,200円
9m³/minタイプ	K-HVBCS9GW(F)	32,300円

Ⓐ グリル形HVB〈ダクト2口接続用〉

（下り天井・天井取付け・天面ダクト接続）

ダクト径Φ200用		
11m³/minタイプ	K-HVBCS11G2W(F)	40,500円
13m³/minタイプ	K-HVBCS13G2W(F)	45,700円
18m³/minタイプ	K-HVBCS18G2W(F)	56,000円

Ⓐ グリル形HVB（下り天井・天井取付け・背面ダクト接続）

ダクト径Φ150用		
4m³/minタイプ	K-HVBDS4GW(F)	33,000円
5m³/minタイプ	K-HVBDS5GW(F)	36,100円
ダクト径Φ200用		
7m³/minタイプ	K-HVBDS7GW(F)	40,200円
9m³/minタイプ	K-HVBDS9GW(F)	45,300円

Ⓐ 防露形パンカールーバー吹出ユニット

（天井取付け・側面ダクト接続）

ダクト径Φ150用		ダクト径Φ200用	
K-PKBS8B15	59,000円	K-PKBS8B20	63,000円
K-PKBS10B15	71,000円	K-PKBS10B20	71,000円
		K-PKBS12B20	79,000円

Ⓐ 防露形パンカールーバー吹出ユニット

（天井取付け・側面ダクト接続）（工場用） 受注生産品となります。

ダクト径Φ150用		ダクト径Φ200用	
K-PKBS8GA15	59,000円	K-PKBS8GA20	63,000円
K-PKBS10GA15	71,000円	K-PKBS10GA20	71,000円
		K-PKBS12GA20	79,000円

Ⓐ 防露形パンカールーバー

（吹出チャンバー低形）（天井取付け・側面ダクト接続）

ダクト径Φ150用		ダクト径Φ200用	
K-PKBKS8B15	59,000円	K-PKBKS10B20	71,000円
K-PKBKS10B15	71,000円	K-PKBKS12B20	79,000円

Ⓐ 無結露丸形アネモ

ダクト径Φ150用		
4m³/minタイプ	K-DE9C2EW(F)	46,400円
ダクト径Φ200用		
8m³/minタイプ	K-DE9C4EW(F)	51,700円

Ⓐ 無結露角形アネモ

ダクト径Φ150用		
4m³/minタイプ	K-DE9E2EW(F)	51,400円
ダクト径Φ200用		
8m³/minタイプ	K-DE9E4EW(F)	57,700円

（注）吹出ユニット色記号［WW:ホワイト（単色） W:ホワイト T:ブラウン FF:フレッシュホワイト（単色） F:フレッシュホワイト K:ブラック］／フレキシブルダクト色記号［E:グレー EK:ブラック］

●下記の別売品は全てオーケー器材(株)扱いです。

			室内機 P40～P56形		室内機 P63～P80形		室内機 P112形		室内機 P140・P160形
吸込口関連	Ⓦ 吸込リフトグリル	フルパネル	K-SRGBF14B	希望小売価格 130,000円	K-SRGBF18B	希望小売価格 140,000円	K-SRGBF36B	希望小売価格 200,000円	
		ハーフパネル	K-SRGB14B	希望小売価格 130,000円	K-SRGB18B	希望小売価格 140,000円	K-SRGB36B	希望小売価格 200,000円	

		室内機 P40～P56形		室内機 P63～P80形		室内機 P112～P160形	
吸込・吹出	Ⓛ 吸込パネル用キャンバス	KSA25L56	希望小売価格 19,000円	KSA25L80	希望小売価格 21,500円	KSA25L160	希望小売価格 26,600円
	Ⓜ 新鮮空気取入キット	KDDBP25A56	希望小売価格 9,800円	KDDBP25A80	希望小売価格 9,800円	KDDBP25A160	希望小売価格 9,800円
	Ⓘ 吹出口フランジ	KDP2503A56	希望小売価格 4,500円	KDP2503A80	希望小売価格 4,700円	KDP2503A160	希望小売価格 6,000円
フィルター・チャンバー	Ⓙ 高性能フィルター JIS比色法65%	KAFP252A56	希望小売価格 22,000円	KAFP252A80	希望小売価格 32,000円	KAFP252A160	希望小売価格 45,000円
	Ⓙ 高性能フィルター JIS比色法90%	KAFP253A56	希望小売価格 26,000円	KAFP253A80	希望小売価格 37,000円	KAFP253A160	希望小売価格 52,000円
	Ⓚ 下吸込用フィルターチャンバー	KDDFP25A56	希望小売価格 38,000円	KDDFP25A80	希望小売価格 45,000円	KDDFP25A160	希望小売価格 55,000円
	Ⓠ ロングライフフィルター	KAFP251A56	希望小売価格 5,100円	KAFP251A80	希望小売価格 6,300円	KAFP251A160	希望小売価格 8,900円

室内機		P40～45形	P50～56形	P63形	P80形	P112形	P140形	P160形
定格風量	m³/min	11.5	13	19	19	30	36	36

吹出ユニットは使用風量にて品番および個数を選定してください。
使用風量は空調負荷および上記室内機定格風量とバランスするよう決定してください。

			室内機 P40～P56形		室内機 P63～P80形		室内機 P112形		室内機 P140・P160形
吹出口関連	Ⓡ 吹出チャンバー	(注) 口径×口数	K-DC16E Φ200×2(1～2)	32,600円	K-DC19E Φ200×2(1～2)	51,300円	K-DC39E Φ200×2(1～2)	79,500円	
	Ⓢ 吹出分岐チャンバー	口径×口数	K-DCA16E Φ150×4(3～4)	48,500円	K-DCA19E Φ150×5(4～5)	64,500円	K-DCA39E Φ150×8(6～8)	102,500円	—
	Ⓣ 吹出フレキ角ダクト	0.3m	K-DAF16D03E	45,500円	K-DAF19D03E	60,000円	K-DAF39D03E	78,500円	
		0.5m	K-DAF16D05E	48,000円	K-DAF19D05E	64,500円	K-DAF39D05E	83,500円	
	Ⓤ 結露防止グリル形HVグリル(下り天井用)		K-DNHV16EF(W)	43,500円	K-DNHV19EF(W)	53,000円	K-DNHV39EF(W)	58,000円	
	Ⓥ 吹出チャンバー(下り天井用)		K-DCD16E	24,500円	K-DCD19E	31,500円	K-DCD39E	42,500円	

(注)吹出チャンバー使用時は元々室内機に接続の吹出口アダプターを外し、吹出チャンバーを接続後吹出口アダプターを接続してください。

天井埋込カセット形〈ビルトインHiタイプ〉
吹出・吸込関連別売品取付イメージ

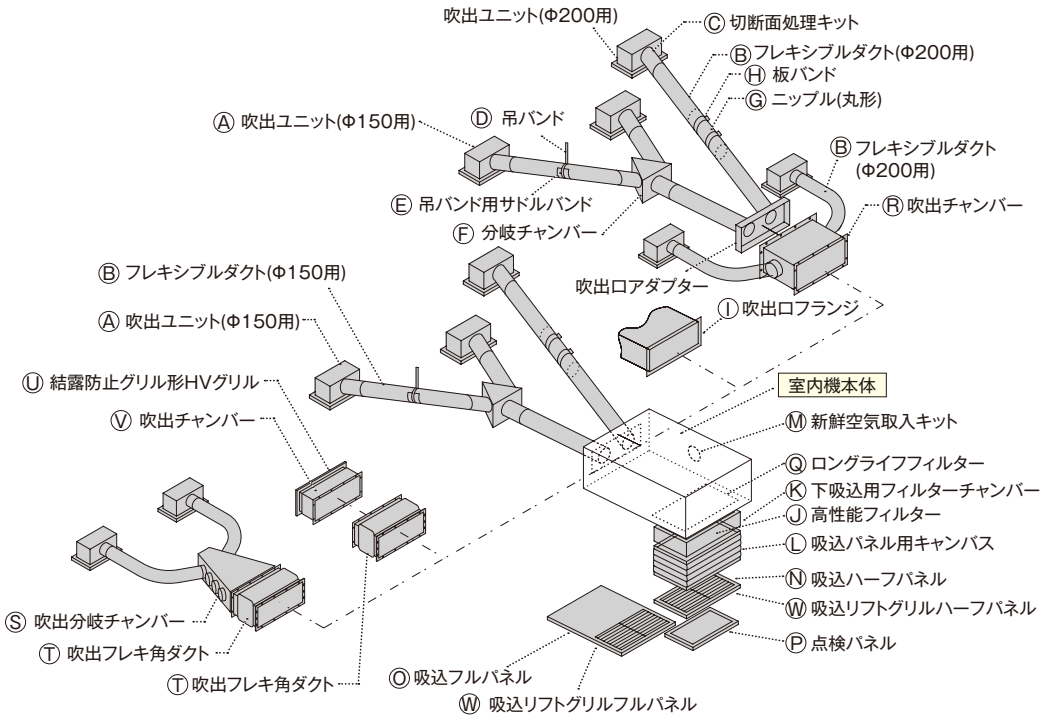

天井埋込ダクト形



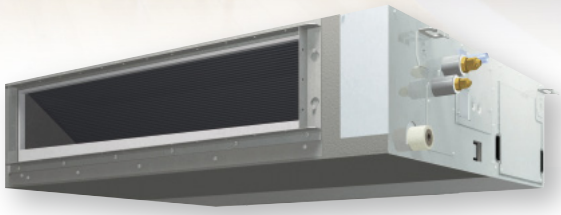

吹出口と吸込口の自在な配置で思い通りのレイアウトに

標準タイプ

50Pa～150Pa

主機能一覧

	節電機能																	快適性															
	Eco全自動運転	スマート学習節電	マニュアル節電	スケジュール節電	待機電力低減	快適エコドライ制御	風量エコ自動制御	床温エコ検知	ハイブリッド・センシング気流	省エネ・節電チェック	在室検知ON／OFF	不在時省エネ運転モード	ディスプレイ自動OFF	設定温度自動復帰	設定温度範囲制限	消し忘れ防止タイマー	スケジュールタイマー	入切タイマー	外部機器連動	サーキュレーション気流	高温みまもり運転	冷暖設定温度一定制御	快速冷暖モード	風向個別設定	自動風あて・風よけ	オートスイング	風向選択	ドラフト防止機能	風量切換	風量アップモード	オートエコレッシュ機能	除湿冷房	マイコンドライ
標準タイプ			※1	※1	※2						※3 ※6	※3 ※6																	※3				※3
R32 FIVE STAR ZEAS		●	●	●	●		●			●	▲	▲	●	●	●	●	●	●			●	●	●						●				●
R32 Eco-ZEAS		●	●	●	●		●			●	▲	▲	●	●	●	●	●	●			●		●						●				●
R410A Eco-ZEAS			●	●							▲	▲	●	●	●	●	●	●			●		●						●				●
高静圧タイプ																																	
R32 FIVE STAR ZEAS			●	●							▲	▲	●	●	●	●	●	●			●	●	●						●				●
R32 Eco-ZEAS			●	●							▲	▲	●	●	●	●	●	●			●		●						●				●
R410A Eco-ZEAS			●	●							▲	▲	●	●	●	●	●	●			●		●						●				●

※1. 標準タイプのR410A Eco-ZEASおよび高静圧タイプは、2段階デマンド設定となります。　※2. グループ制御時は、本機能はご使用になれません。
※3. 室内機P224・P280形は対応しておりません。

	セット品価格	室外機	リモコン	標準仕様	別売品	工事案内
FIVE STAR ZEAS	P.113～114	P.11～12、33、37～38	P.133～144	P.179～182	室内：P.213～216／室外：P.221、223～224	P.235～236
Eco-ZEAS	P.115～116	P.11～12、33、37～38	P.133～144	P.191～192	室内：P.213～216／室外：P.222～224	P.235～236

施工性

ダクト長さなどの条件に合わせた最適風量を実現。（室内機P50～P160形）

DCファンモーターの採用で機外静圧を50～150Paの範囲で制御可能。



中静圧ゾーンで業界トップ★の薄さを実現（高さ245mm）。天井ふところが狭い建物にも対応可能に。

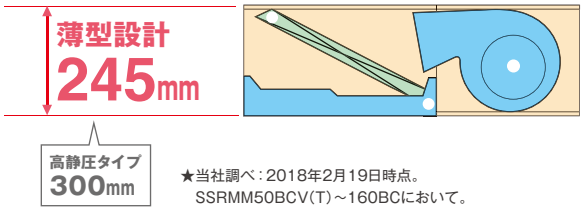

★当社調べ：2018年2月19日時点。
SSRMM50BCV(T)～160BCにおいて。

高揚程のドレンアップメカを搭載。

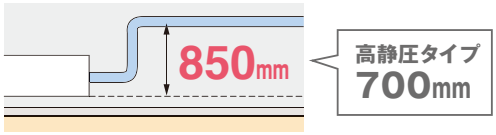

清 潔

銀イオン抗菌剤を採用（室内機P224・P280形は除く）

ドレンパンには銀イオン抗菌剤を採用し、ニオイや詰まりの原因となるスライムやカビ・菌の発生を抑制し清潔さを保ちます。

メンテナンス

メンテナンス性向上

ドレン配管と点検口を分離したことや、ドレンパン透明窓により、点検・清掃がしやすくなりました。

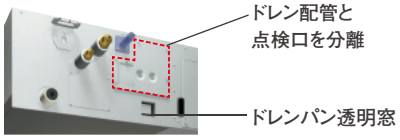

下面吸込対応で施工やメンテナンスが容易に。（室内機P50～P160形）

（配線作業を下側から行う場合は別売の側板遮蔽板が必要です）

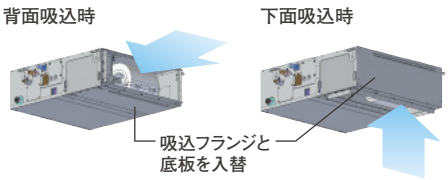

高静圧タイプもラインアップ

高静圧タイプ

50Pa～200Pa

※室内機P50形は50Pa～160Pa。



天井埋込ダクト形

快適性							クリーン				工事・サービス性									制御機能								主要別売品							
夜間みまもり ※3	2セレクトサーモ	高天井対応	ホットスタート（除霜後）	年間冷房運転対応	夜間自動低騒音機能（室外機）	余熱再利用運転	ストリーマ内部クリーン	フィルター防カビ抗菌処理（別売品）	防カビドレンパン	ドレンパン抗菌処理	内外配線2線化キット（別売品）	ドレンアップメカ ※4	冷媒チャージレス方式	ロングライフフィルター（別売品）	フィルターサイン	ガス欠検知機能	応急運転	故障診断機能	サービス連絡先表示	2リモコン制御	1リモコングループ制御	外部信号ON／OFF制御 ※3	外部指令制御対応	遠隔・集中制御対応	連動制御対応	ローテーション運転 ※3 ※5	バックアップ運転 ※3	ストリーマ除菌ユニット	ストリーマ脱臭ユニット	高性能フィルター	オイルガードフィルター	超ロングライフフィルター	オートクリーンパネル	オートグリル	加湿器
▲	●		●	●	●	●		●		●	●	●	●	●		●	●	●	●	●	●	●	●	●	●	●	●			▲				▲
▲	●		●	●	●	●		●		●	●	●	●	●		●	●	●	●	●	●	●	●	●	●	●	●			▲				▲
▲	●		●	●	●	●		●		●		▲	●	●		●	●	●	●	●	●	●	●	●	●	●	●			▲				▲
▲	●		●	●	●	●		●		●	●	●	●	●		●	●	●	●	●	●		●	●	●					▲				▲
▲	●		●	●	●	●		●		●	●	●	●	●		●	●	●	●	●	●		●	●	●					▲				▲
▲	●		●	●	●	●		●		●		▲	●	●		●	●	●	●	●	●		●	●	●					▲				▲

※4. 室内機P224・P280形は別売品対応となります。　※5. ベンティエール（全熱交換器）との連動はできません。　※6. 別売品（夜間みまもりキット）接続時のみ。　▲▲▲：別売品対応

天井埋込ダクト形（標準タイプ・高静圧タイプ）

（注）㊟は単相200V電源機種です。その他は全て3相200V電源機種です。冷房・暖房能力の（　）内は能力可変の幅を示します。（50/60Hz）

R32 フロンラベル A 地球温暖化への影響

FIVE STAR ZEAS

環境影響度（GWP） 675

標準タイプ

ペア



P50形（2馬力相当） チャージレス30m

冷 4.5(2.1～5.0)kW
暖 5.0(2.3～6.3)kW

グリーン 省エネ法 R32

ワイヤード

254 SSRMM50BCV㊟
255 SSRMM50BCT

室内FHMMP50DG	304,000円
室外RSRP50BCV㊟・50BCT	557,000円
別売リモコンBRC1G2	37,000円
合計希望小売価格	898,000円

P63形（2.5馬力相当） チャージレス30m

冷 5.6(2.6～6.3)kW
暖 6.3(2.9～8.0)kW

グリーン 省エネ法 R32

ワイヤード

256 SSRMM63BCV㊟
257 SSRMM63BCT

室内FHMMP63DG	316,000円
室外RSRP63BCV㊟・63BCT	644,000円
別売リモコンBRC1G2	37,000円
合計希望小売価格	997,000円

P80形（3馬力相当） チャージレス30m

冷 7.1(3.4～8.0)kW
暖 8.0(3.6～10.6)kW

グリーン 省エネ法 R32

ワイヤード

258 SSRMM80BCV㊟
259 SSRMM80BCT

室内FHMMP80DG	337,000円
室外RSRP80BCV㊟・80BCT	706,000円
別売リモコンBRC1G2	37,000円
合計希望小売価格	1,080,000円

P112形（4馬力相当） チャージレス30m

冷 10.0(4.8～11.2)kW
暖 11.2(5.1～14.0)kW

グリーン 省エネ法 R32

ワイヤード

260 SSRMM112BC

室内FHMMP112DG	379,000円
室外RSRP112BC	824,000円
別売リモコンBRC1G2	37,000円
合計希望小売価格	1,240,000円

P140形（5馬力相当） チャージレス30m

冷 12.5(5.7～14.0)kW
暖 14.0(6.3～18.0)kW

グリーン 省エネ法 R32

ワイヤード

261 SSRMM140BC

室内FHMMP140DG	413,000円
室外RSRP140BC	999,000円
別売リモコンBRC1G2	37,000円
合計希望小売価格	1,449,000円

P160形（6馬力相当） チャージレス30m

冷 14.0(6.3～16.0)kW
暖 16.0(7.2～20.0)kW

グリーン 省エネ法 R32

ワイヤード

262 SSRMM160BC

室内FHMMP160DG	464,000円
室外RSRP160BC	1,097,000円
別売リモコンBRC1G2	37,000円
合計希望小売価格	1,598,000円

別売液晶リモコン

ワイヤード

リモコンコードは現地調達
または別売品手配



みまもりZEAS

別置きタイプで
夜間みまもりに対応可能です。



夜間みまもりキット（別置きタイプ）
BREL1A1

詳細はP.30を参照ください。
※標準タイプ・高静圧タイプともに適用。

R32
フロンラベル A 地球温暖化への影響

FIVE STAR ZEAS

環境影響度(GWP) 675

高静圧タイプ
ペア



P50形(2馬力相当)　チャージレス30m
冷 4.5(2.1~5.0)kW
暖 5.0(2.3~6.3)kW
グリーン　R32

ワイヤード

263 **SSRM50BCV**(単)
264 **SSRM50BCT**

室内FHMP50DD	321,000円
室外RSRP50BCV(単)・50BCT	557,000円
別売リモコンBRC1G2	37,000円
合計希望小売価格	915,000円

P63形(2.5馬力相当)　チャージレス30m
冷 5.6(2.6~6.3)kW
暖 6.3(2.9~8.0)kW
グリーン　R32

ワイヤード

265 **SSRM63BCV**(単)
266 **SSRM63BCT**

室内FHMP63DD	336,000円
室外RSRP63BCV(単)・63BCT	644,000円
別売リモコンBRC1G2	37,000円
合計希望小売価格	1,017,000円

P80形(3馬力相当)　チャージレス30m
冷 7.1(3.4~8.0)kW
暖 8.0(3.6~10.6)kW
グリーン　R32

ワイヤード

267 **SSRM80BCV**(単)
268 **SSRM80BCT**

室内FHMP80DD	357,000円
室外RSRP80BCV(単)・80BCT	706,000円
別売リモコンBRC1G2	37,000円
合計希望小売価格	1,100,000円

P112形(4馬力相当)　チャージレス30m
冷 10.0(4.8~11.2)kW
暖 11.2(5.1~14.0)kW
グリーン　省エネ法　R32

ワイヤード

269 **SSRM112BC**

室内FHMP112DD	401,000円
室外RSRP112BC	824,000円
別売リモコンBRC1G2	37,000円
合計希望小売価格	1,262,000円

P140形(5馬力相当)　チャージレス30m
冷 12.5(5.7~14.0)kW
暖 14.0(6.3~18.0)kW
グリーン　省エネ法　R32

ワイヤード

270 **SSRM140BC**

室内FHMP140DD	438,000円
室外RSRP140BC	999,000円
別売リモコンBRC1G2	37,000円
合計希望小売価格	1,474,000円

P160形(6馬力相当)　チャージレス30m
冷 14.0(6.3~16.0)kW
暖 16.0(7.3~20.0)kW
グリーン　省エネ法　R32

ワイヤード

271 **SSRM160BC**

室内FHMP160DD	492,000円
室外RSRP160BC	1,097,000円
別売リモコンBRC1G2	37,000円
合計希望小売価格	1,626,000円

天井埋込ダクト形（標準タイプ・高静圧タイプ）

（注）㊟は単相200V電源機種です。その他は全て3相200V電源機種です。冷房・暖房能力の（　）内は能力可変の幅を示します。（50/60Hz）

R32 フロンラベル A 地球温暖化への影響

Eco ZEAS

環境影響度（GWP） 675

標準タイプ

ペア



P50形（2馬力相当） チャージレス30m

冷 4.5(2.1～5.0)kW
暖 5.0(2.3～6.3)kW
グリーン 省工本法 R32

ワイヤード

627 SZRMM50BCV㊟
628 SZRMM50BCT

室内FHMMP50DG	304,000円
室外RZRP50BCV㊟・50BCT	480,000円
別売リモコンBRC1G2	37,000円
合計希望小売価格	821,000円

P63形（2.5馬力相当） チャージレス30m

冷 5.6(2.6～6.3)kW
暖 6.3(2.9～8.0)kW
グリーン 省工本法 R32

ワイヤード

629 SZRMM63BCV㊟
630 SZRMM63BCT

室内FHMMP63DG	316,000円
室外RZRP63BCV㊟・63BCT	554,000円
別売リモコンBRC1G2	37,000円
合計希望小売価格	907,000円

P80形（3馬力相当） チャージレス30m

冷 7.1(3.2～8.0)kW
暖 8.0(3.6～9.5)kW
グリーン 省工本法 R32

ワイヤード

631 SZRMM80BCV㊟
632 SZRMM80BCT

室内FHMMP80DG	337,000円
室外RZRP80BCV㊟・80BCT	608,000円
別売リモコンBRC1G2	37,000円
合計希望小売価格	982,000円

P112形（4馬力相当） チャージレス30m

冷 10.0(4.8～11.2)kW
暖 11.2(5.1～14.0)kW
グリーン 省工本法 R32

ワイヤード

633 SZRMM112BC

室内FHMMP112DG	379,000円
室外RZRP112BC	710,000円
別売リモコンBRC1G2	37,000円
合計希望小売価格	1,126,000円

P140形（5馬力相当） チャージレス30m

冷 12.5(5.7～14.0)kW
暖 14.0(6.3～18.0)kW
グリーン 省工本法 R32

ワイヤード

634 SZRMM140BC

室内FHMMP140DG	413,000円
室外RZRP140BC	859,000円
別売リモコンBRC1G2	37,000円
合計希望小売価格	1,309,000円

P160形（6馬力相当） チャージレス30m

冷 14.0(6.3～16.0)kW
暖 16.0(7.2～20.0)kW
グリーン 省工本法 R32

ワイヤード

635 SZRMM160BC

室内FHMMP160DG	464,000円
室外RZRP160BC	944,000円
別売リモコンBRC1G2	37,000円
合計希望小売価格	1,445,000円

R410A

Eco ZEAS

標準タイプ

ペア



P224形（8馬力相当） チャージレス30m

冷 20.0(10.1～22.4)kW
暖 22.4(10.1～28.0)kW
グリーン R410A

ワイヤード

636 SZZM224CJ

室内FHMP224CC	675,000円
室外RZZP224CJ	1,310,000円
別売リモコンBRC1G2	37,000円
合計希望小売価格	2,022,000円

P280形（10馬力相当） チャージレス30m

冷 25.0(11.3～28.0)kW
暖 28.0(12.6～35.0)kW
グリーン 省工本法 R410A

ワイヤード

637 SZZM280CJ

室内FHMP280CC	825,000円
室外RZZP280CJ	1,623,000円
別売リモコンBRC1G2	37,000円
合計希望小売価格	2,485,000円

（注）室内機P224形とP280形（FHMP-CC形）につきましては、
室内機用電源として単相200Vが別途必要になります。

別売液晶リモコン

ワイヤード

リモコンコードは現地調達
または別売品手配



みまもりZEAS

別置きタイプで
夜間みまもりに対応可能です。



夜間みまもりキット（別置きタイプ）
BREL1A1

詳細はP.30を参照ください。

※標準タイプ・高静圧タイプともに適用。
※室内機P224・P280形には適用しません。

R32 フロンラベル A 地球温暖化への影響

Eco ZEAS

環境影響度(GWP) 675

高静圧タイプ ペア



P50形(2馬力相当) チャージレス30m

冷 4.5(2.1~5.0)kW
暖 5.0(2.3~6.3)kW
グリーン R32

ワイヤード

638 SZRM50BCV(単)
639 SZRM50BCT

室内FHMP50DD	321,000円
室外RZRP50BCV(単)・50BCT	480,000円
別売リモコンBRC1G2	37,000円
合計希望小売価格	838,000円

P63形(2.5馬力相当) チャージレス30m

冷 5.6(2.6~6.3)kW
暖 6.3(2.9~8.0)kW
グリーン R32

ワイヤード

640 SZRM63BCV(単)
641 SZRM63BCT

室内FHMP63DD	336,000円
室外RZRP63BCV(単)・63BCT	554,000円
別売リモコンBRC1G2	37,000円
合計希望小売価格	927,000円

P80形(3馬力相当) チャージレス30m

冷 7.1(3.2~8.0)kW
暖 8.0(3.6~9.5)kW
グリーン R32

ワイヤード

642 SZRM80BCV(単)
643 SZRM80BCT

室内FHMP80DD	357,000円
室外RZRP80BCV(単)・80BCT	608,000円
別売リモコンBRC1G2	37,000円
合計希望小売価格	1,002,000円

P112形(4馬力相当) チャージレス30m

冷 10.0(4.8~11.2)kW
暖 11.2(5.1~14.0)kW
グリーン 省エネ法 R32

ワイヤード

644 SZRM112BC

室内FHMP112DD	401,000円
室外RZRP112BC	710,000円
別売リモコンBRC1G2	37,000円
合計希望小売価格	1,148,000円

P140形(5馬力相当) チャージレス30m

冷 12.5(5.7~14.0)kW
暖 14.0(6.3~18.0)kW
グリーン 省エネ法 R32

ワイヤード

645 SZRM140BC

室内FHMP140DD	438,000円
室外RZRP140BC	859,000円
別売リモコンBRC1G2	37,000円
合計希望小売価格	1,334,000円

P160形(6馬力相当) チャージレス30m

冷 14.0(6.3~16.0)kW
暖 16.0(7.2~20.0)kW
グリーン 省エネ法 R32

ワイヤード

646 SZRM160BC

室内FHMP160DD	492,000円
室外RZRP160BC	944,000円
別売リモコンBRC1G2	37,000円
合計希望小売価格	1,473,000円

R410A

Eco ZEAS

高静圧タイプ ペア



P224形(8馬力相当) チャージレス30m

冷 20.0(10.1~22.4)kW
暖 22.4(10.1~28.0)kW
グリーン R410A

ワイヤード

647 SZZMH224CJ

室内FHMHP224CC	813,000円
室外RZZP224CJ	1,310,000円
別売リモコンBRC1G2	37,000円
合計希望小売価格	2,160,000円

P280形(10馬力相当) チャージレス30m

冷 25.0(11.3~28.0)kW
暖 28.0(12.6~35.0)kW
グリーン R410A

ワイヤード

648 SZZMH280CJ

室内FHMHP280CC	1,035,000円
室外RZZP280CJ	1,623,000円
別売リモコンBRC1G2	37,000円
合計希望小売価格	2,695,000円

(注)室内機P224形とP280形(FHMHP-CC形)につきましては、
室内機用電源として3相200Vが別途必要になります。

R410A

Eco ZEAS

高静圧タイプ ツイン同時マルチ



P224形(8馬力相当) チャージレス30m

冷 20.0(10.1~22.4)kW
暖 22.4(10.1~28.0)kW
グリーン 省エネ法 R410A

ワイヤード

649 SZZM224CJD

室内FHMP112DD×2	802,000円
室外RZZP224CJ	1,310,000円
別売リモコンBRC1G2	37,000円
合計希望小売価格	2,149,000円
別売分岐管KHRP58S228T	16,500円
セット価格	2,165,500円

P280形(10馬力相当) チャージレス30m

冷 25.0(11.3~28.0)kW
暖 28.0(12.6~35.0)kW
グリーン 省エネ法 R410A

ワイヤード

650 SZZM280CJD

室内FHMP140DD×2	876,000円
室外RZZP280CJ	1,623,000円
別売リモコンBRC1G2	37,000円
合計希望小売価格	2,536,000円
別売分岐管KHRP58S228T	16,500円
セット価格	2,552,500円

●同時運転マルチの場合、室内機はいずれも共通です。そのため複数の室内機のうち、いずれか1台を親機扱いにして別売リモコンを接続してください。
●同時運転マルチの表示能力は、ツインは室内機2台分の合計です。
●同時運転マルチの使用時は必ずツインに応じた台数の室内機を接続した形で使用してください。

天井埋込ダクト形(標準タイプ・高静圧タイプ)

室内機

標準タイプ

容量	室内機 P50形	室内機 P63・P80形	室内機 P112~P160形	—
R32 FIVE STAR ZEAS / R32 Eco ZEAS 形状	 245×700×800mm	 245×1,000×800mm	 245×1,400×800mm	—
	—	—	—	室内機 P224・P280形
R410A Eco ZEAS 本体寸法(高さ×幅×奥行)	—	—	—	 470×1,380×1,100mm

高静圧タイプ

容量	室内機 P50形	室内機 P63・P80形	室内機 P112~P160形	—
R32 FIVE STAR ZEAS / R32 Eco ZEAS 形状	 300×700×700mm	 300×1,000×700mm	 300×1,400×700mm	—
	—	—	室内機P112・P140形	室内機 P224・P280形
R410A Eco ZEAS 本体寸法(高さ×幅×奥行)	—	—	 300×1,400×700mm	 470×1,380×1,100mm

室外機★

形状			
FIVE STAR ZEAS	 P50・P63形 595×795×300mm	 P80形 990×940×320mm	 P112~P160形 1,430×940×320mm
Eco ZEAS 本体寸法(高さ×幅×奥行)	 P50~P80形 595×795×300mm	 P112~P160形 1,080×940×320mm	 P224・P280形 1,430×940×320mm

★外装(マンセルNo):アイボリー(5Y 7.5/1)

リモコン 別売品

液晶ワイヤードリモコン



ホワイト
BRC1G2
希望小売価格
37,000円



ブラック
BRC1G2K
希望小売価格
42,000円

リモコン延長コード

50m×2心 K-RW2050A	7,500円
100m×2心 K-RW2100A	15,000円

(注)1.リモコンコードは別売又は現地調達です。
2.風量切換は3段階です。(室内機P224・P280形は風量切換できません)

ユニット 別売品

夜間みまもりキット 別置きタイプ



BREL1A1

希望小売価格 65,000円



設置イメージ

1台の室内機で2室を同時空調する場合は、還気口を設ける必要があります。

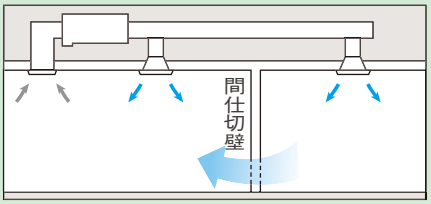

間仕切壁を通して還気させてください(右記参照)

■ 扉付還気グリル

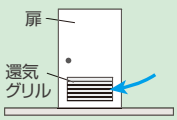

■ 壁付還気グリル

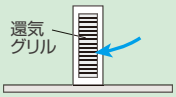

■ 扉アンダーカット

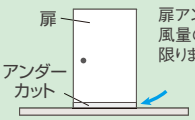

扉アンダーカットは風量の少ないときに限ります。

下記の別売品は天井埋込ダクト形（標準タイプ・高静圧タイプ）全室内機に適用 （取付イメージ図はP.119～120をご覧ください）

吹出口関連

Ⓐ ライン標準形（天井取付け・側面ダクト接続）

ダクト径Φ150用		
4m³/minタイプ	K-DGS4EW(T)(WW)(FF)(K)	24,000円
5m³/minタイプ	K-DGS5EW(T)(WW)(FF)(K)	27,000円
ダクト径Φ200用		
7m³/minタイプ	K-DGS7EW(T)(WW)(FF)(K)	29,000円
9m³/minタイプ	K-DGS9EW(T)(WW)(FF)(K)	31,000円
ダクト径Φ250用		
11m³/minタイプ	K-DGS11EW(T)(WW)(FF)(K)	36,000円
13m³/minタイプ	K-DGS13EW(T)(WW)(FF)(K)	41,000円

Ⓐ ライン標準形〈ダクト2口接続用〉（天井取付け・側面ダクト接続）

ダクト径Φ200用		
13m³/minタイプ	K-DGS13E2W(T)(WW)(FF)(K)	44,000円
18m³/minタイプ	K-DGS18E2W(T)(WW)(FF)(K)	53,000円

Ⓐ ライン標準形〈低形〉（天井取付け・側面ダクト接続）

ダクト径Φ150用		
4m³/minタイプ	K-DGKS4DW(T) K-DGKS4EWW(FF)(K)	24,000円
5m³/minタイプ	K-DGKS5DW(T) K-DGKS5EWW(FF)(K)	27,000円
ダクト径Φ200用		
7m³/minタイプ	K-DGKS7DW(T) K-DGKS7EWW(FF)(K)	29,000円
9m³/minタイプ	K-DGKS9DW(T) K-DGKS9EWW(FF)(K)	31,000円

Ⓐ ライン標準形（天井取付け・天面ダクト接続）

ダクト径Φ150用		
5m³/minタイプ	K-DGTS5DW(T) K-DGTS5EWW(FF)(K)	27,000円
ダクト径Φ200用		
7m³/minタイプ	K-DGTS7DW(T) K-DGTS7EWW(FF)(K)	29,000円
9m³/minタイプ	K-DGTS9DW(T) K-DGTS9EWW(FF)(K)	31,000円
ダクト径Φ250用		
11m³/minタイプ	K-DGTS11DW(T) K-DGTS11EWW(FF)(K)	36,000円
13m³/minタイプ	K-DGTS13DW(T) K-DGTS13EWW(FF)(K)	41,000円

Ⓐ ラインスリット形（天井取付け・側面ダクト接続）

ダクト径Φ150用		
4m³/minタイプ	K-DLS4EW(T)(WW)(FF)	34,000円
5m³/minタイプ	K-DLS5EW(T)(WW)(FF)	37,000円
ダクト径Φ200用		
7m³/minタイプ	K-DLS7EW(T)(WW)(FF)	41,000円
9m³/minタイプ	K-DLS9EW(T)(WW)(FF)	45,000円

Ⓐ ラインスリット形〈ダクト2口接続用〉（天井取付け・側面ダクト接続）

ダクト径Φ200用		
13m³/minタイプ	K-DLS13E2W(T)(WW)(FF)	80,000円
18m³/minタイプ	K-DLS18E2W(T)(WW)(FF)	90,000円

Ⓐ ラインスリットダブル形〈ダクト2口接続用〉（天井取付け・側面ダクト接続）

ダクト径Φ200用		
13m³/minタイプ	K-DLDS13EW(WW)(FF)	74,000円
18m³/minタイプ	K-DLDS18EW(WW)(FF)	96,000円

Ⓐ ラインスリットダブル形（天井取付け・側面ダクト接続）

ダクト径Φ150用		
4m³/minタイプ	K-DLDS4EW(WW)(FF)	40,000円
ダクト径Φ200用		
7m³/minタイプ	K-DLDS7EW(WW)(FF)	47,000円
9m³/minタイプ	K-DLDS9EW(WW)(FF)	51,000円

Ⓐ グリル形HVB（天井取付け・側面ダクト接続）

ダクト径Φ150用		
4m³/minタイプ	K-HVBS4GW(F)	25,000円
5m³/minタイプ	K-HVBS5GW(F)	28,100円
ダクト径Φ200用		
7m³/minタイプ	K-HVBS7GW(F)	30,200円
9m³/minタイプ	K-HVBS9GW(F)	32,300円
ダクト径Φ250用		
11m³/minタイプ	K-HVBS11GW(F)	37,500円
13m³/minタイプ	K-HVBS13GW(F)	42,700円

Ⓐ グリル形HVB〈ダクト2口接続用〉（天井取付け・側面ダクト接続）

ダクト径Φ200用		
13m³/minタイプ	K-HVBS13G2W(F)	45,700円
18m³/minタイプ	K-HVBS18G2W(F)	56,000円

Ⓐ グリル形HVB〈低形〉（天井取付け・側面ダクト接続）

ダクト径Φ150用		
4m³/minタイプ	K-HVBKS4GW(F)	25,000円
5m³/minタイプ	K-HVBKS5GW(F)	28,100円
ダクト径Φ200用		
7m³/minタイプ	K-HVBKS7GW(F)	30,200円
9m³/minタイプ	K-HVBKS9GW(F)	32,300円

Ⓐ グリル形HVB（下り天井・天井取付け・天面ダクト接続）

ダクト径Φ150用		
4m³/minタイプ	K-HVBCS4GW(F)	25,000円
5m³/minタイプ	K-HVBCS5GW(F)	28,100円
ダクト径Φ200用		
7m³/minタイプ	K-HVBCS7GW(F)	30,200円
9m³/minタイプ	K-HVBCS9GW(F)	32,300円
ダクト径Φ250用		
11m³/minタイプ	K-HVBCS11GW(F)	37,500円
13m³/minタイプ	K-HVBCS13GW(F)	42,700円

Ⓐ グリル形HVB〈ダクト2口接続用〉（下り天井・天井取付け・天面ダクト接続）

ダクト径Φ200用		
13m³/minタイプ	K-HVBCS13G2W(F)	45,700円
18m³/minタイプ	K-HVBCS18G2W(F)	56,000円

Ⓐ グリル形HVB（下り天井・天井取付け・背面ダクト接続）

ダクト径Φ150用		
4m³/minタイプ	K-HVBDS4GW(F)	33,000円
5m³/minタイプ	K-HVBDS5GW(F)	36,100円
ダクト径Φ200用		
7m³/minタイプ	K-HVBDS7GW(F)	40,200円
9m³/minタイプ	K-HVBDS9GW(F)	45,300円
ダクト径Φ250用		
11m³/minタイプ	K-HVBDS11GW(F)	51,500円
13m³/minタイプ	K-HVBDS13GW(F)	55,700円

Ⓐ 防露形パンカールーバー吹出ユニット（天井取付け・側面ダクト接続）

ダクト径Φ150用		ダクト径Φ200用	
K-PKBS8B15	59,000円	K-PKBS8B20	63,000円
K-PKBS10B15	71,000円	K-PKBS10B20	71,000円
		K-PKBS12B20	79,000円

（天井取付け・側面ダクト接続）（工場用） 受注生産品となります。

ダクト径Φ150用		ダクト径Φ200用	
K-PKBS8GA15	59,000円	K-PKBS8GA20	63,000円
K-PKBS10GA15	71,000円	K-PKBS10GA20	71,000円
		K-PKBS12GA20	79,000円

Ⓐ 防露形パンカールーバー（吹出チャンバー低形）（天井取付け・側面ダクト接続）

ダクト径Φ150用		ダクト径Φ200用	
K-PKBKS8B15	59,000円	K-PKBKS10B20	71,000円
K-PKBKS10B15	71,000円	K-PKBKS12B20	79,000円

Ⓐ 無結露丸形アネモ

ダクト径Φ150用		
4m³/minタイプ	K-DE9C2EW(F)	46,400円
ダクト径Φ200用		
8m³/minタイプ	K-DE9C4EW(F)	51,700円
ダクト径Φ250用		
12m³/minタイプ	K-DE9C6EW(F)	62,900円
12m³/minタイプ	K-DE9CS6EW(F)	62,900円

Ⓐ 無結露角形アネモ

ダクト径Φ150用		
4m³/minタイプ	K-DE9E2EW(F)	51,400円
ダクト径Φ200用		
8m³/minタイプ	K-DE9E4EW(F)	57,700円
ダクト径Φ250用		
12m³/minタイプ	K-DE9E6EW(F)	69,900円
12m³/minタイプ	K-DE9ES6EW(F)	69,900円

Ⓓ フレキシブルダクト（消音タイプ） 受注生産品となります。

	ダクト径Φ150用		ダクト径Φ200用	
0.5m	K-FDS1505E(EK)	1,600円	K-FDS2005E(EK)	2,100円
1m	K-FDS151E(EK)	2,500円	K-FDS201E(EK)	3,200円
2m	K-FDS152E(EK)	4,500円	K-FDS202E(EK)	5,900円
3m	K-FDS153E(EK)	7,000円	K-FDS203E(EK)	9,200円
4m	K-FDS154E(EK)	9,100円	K-FDS204E(EK)	11,800円
5m	K-FDS155E(EK)	11,600円	K-FDS205E(EK)	15,000円
6m	K-FDS156E(EK)	13,600円	K-FDS206E(EK)	17,700円
10m	K-FDS1510E(EK)	22,300円	K-FDS2010E(EK)	29,100円

	ダクト径Φ250用		ダクト径Φ300用	
1m	K-FDS251E(EK)	4,100円	K-FDS301E(EK)	5,100円
2m	K-FDS252E(EK)	7,500円	K-FDS302E(EK)	9,300円
3m	K-FDS253E(EK)	11,700円	K-FDS303E(EK)	14,500円
4m	K-FDS254E(EK)	15,000円	K-FDS304E(EK)	18,600円
5m	K-FDS255E(EK)	19,200円	K-FDS305E(EK)	23,800円
6m	K-FDS256E(EK)	22,500円	K-FDS306E(EK)	28,000円
10m	K-FDS2510E(EK)	37,000円	K-FDS3010E(EK)	46,000円

高温多湿の雰囲気に設置して冷送風する場合、低温吹出空気（10℃）で使用する場合は高断熱タイプ（K-FD、K-FDK）をご使用ください。

（注）吹出ユニット色記号［WW:ホワイト（単色） W:ホワイト T:ブラウン FF:フレッシュホワイト（単色） F:フレッシュホワイト K:ブラック］／フレキシブルダクト色記号［E:グレー EK:ブラック］

天井埋込ダクト形（標準タイプ）

下記の別売品は 標準タイプ に適用（FHMMP-DG形、FHMP224・280CC形）

●下記の別売品は全てオーケー器材（株）扱いです。

吹出口関連

Ⓔ 切断面処理キット（テープ、断熱材） K-FDSKP 5,000円	Ⓖ 吊バンド用サドルバンド 15m K-FDBSPA 4,800円	Ⓘ 丸形ニップル（5個入り） ダクト径Φ150用 K-FDNP15A 5,500円 ダクト径Φ200用 K-FDNP20A 6,500円 ダクト径Φ250用 K-FDNP25A 8,000円 ダクト径Φ300用 K-FDNP30A 10,000円
Ⓕ 吊バンド 7.5m K-FDBPA 1,400円	Ⓗ 分岐チャンバー（2方分岐） Φ200-Φ150×2 K-DDV20B15 17,000円 Φ250-Φ200×2 K-DDV25B20 22,000円	Ⓙ 板バンド（20個入り） ダクト径Φ150用 K-FDQP65 8,000円 ダクト径Φ200~250用 K-FDQP95 10,000円 ダクト径Φ300用 K-FDQP145 11,000円

		室内機 P50形に適用	室内機 P63・P80形に適用	室内機 P112形に適用	室内機 P140・P160形に適用	室内機 P224形に適用	室内機 P280形に適用
吹出口関連	Ⓑ 吹出チャンバー ※3 口径×口数	K-DC16E Φ200×2(1~2) 32,600円	K-DC19E Φ200×2(1~2) 51,300円	K-DC39E Φ200×2(1~2)	79,500円	K-DC80B Φ250×5(4~5)	70,000円
	Ⓑ 吹出チャンバーユニット ※1 口径×口数	K-DCS16E Φ200×4(2~4) 46,500円	K-DCS19E Φ200×4(2~4) 66,500円	K-DCS39E Φ200×6(4~6)	103,500円	——	
	Ⓑ 吹出分岐チャンバー 口径×口数	K-DCA16E Φ150×4(3~4) 48,500円	K-DCA19E Φ150×5(4~5) 64,500円	K-DCA39E Φ150×8(6~8)	102,500円	K-DCA80A Φ200×10(6~10)	100,700円
	Ⓒ 吹出フレキ角ダクト 0.3m	K-DAF16D03E 45,500円	K-DAF19D03E 60,000円	K-DAF39D03E	78,500円	——	
	0.5m	K-DAF16D05E 48,000円	K-DAF19D05E 64,500円	K-DAF39D05E	83,500円	K-DAF80D05A	72,600円
	1.0m	——				K-DAF80D1A	98,900円
	Ⓨ 吹出口アダプター	KDAP25A56A (Φ200×2) 13,900円	KDAP25A71A (Φ200×2) 15,200円	KDAP25A140A (Φ200×4) 24,000円		——	
	Ⓢ 結露防止グリル形HVグリル(下り天井用)	K-DNHV16EF(W) 43,500円	K-DNHV19EF(W) 53,000円	K-DNHV39EF(W)	58,000円	——	
	Ⓧ 吹出チャンバー(下り天井用)	K-DCD16E 24,500円	K-DCD19E 31,500円	K-DCD39E	42,500円	——	
吸込口関連	Ⓚ 吸込フレキ角ダクト 0.5m	K-SAF16S05E 36,500円	K-SAF19S05E 46,500円	K-SAF39S05E	61,500円	K-SAF80S05A	49,900円
	1.0m	K-SAF16S1E 59,500円	K-SAF19S1E 80,000円	K-SAF39S1E	106,500円	K-SAF80S1A	86,300円
	Ⓛ 吸込チャンバー	K-SCB14E 19,500円	K-SCB21E 25,000円	K-SCB28E 29,500円	K-SCB36E 33,000円	K-SCA64A 32,600円	K-SCA80A 35,200円
	Ⓝ 吸込グリル（樹脂ネットフィルター付） ホワイト	K-SGF14DWP 24,700円	K-SGF18DWP 30,900円	K-SGF29DWP 43,200円	K-SGF36DWP 52,300円	K-SGF64DWP 78,300円	K-SGF80DWP 90,700円
	フレッシュホワイト	K-SGF14DFP 24,700円	K-SGF18DFP 30,900円	K-SGF29DFP 43,200円	K-SGF36DFP 52,300円	K-SGF64DFP 78,300円	K-SGF80DFP 90,700円
	Ⓞ 吸込グリル（フィルドンフィルター付） ホワイト	K-SGF14DWF 25,500円	K-SGF18DWF 31,900円	K-SGF29DWF 44,500円	K-SGF36DWF 53,900円	K-SGF64DWF 80,700円	K-SGF80DWF 93,500円
	フレッシュホワイト	K-SGF14DFF 25,500円	K-SGF18DFF 31,900円	K-SGF29DFF 44,500円	K-SGF36DFF 53,900円	K-SGF64DFF 80,700円	K-SGF80DFF 93,500円
	Ⓤ 吸込分岐チャンバー 口径×口数	K-SCAS16E Φ200×4(2~4) 34,500円	K-SCAS19E Φ200×4(2~4) 43,000円	K-SCAS39E Φ250×4(2~4)	69,000円	K-SCAS80A Φ300×5(4~5)	75,000円
	Ⓣ Vチャンバー 口径	K-VC201-4515 18,600円 Φ200	K-VC201-5515 23,500円 Φ200	K-VC251-6020 30,100円 Φ250	K-VC251-5525 30,300円 Φ250	K-VC301-4535 31,600円 Φ300	K-VC301-5535 37,100円 Φ300
	Ⓥ 吸込グリル（樹脂ネットフィルター付）(シャッター枠付)	K-SGHSP4515F 23,000円	K-SGHSP5515F 26,100円	K-SGHSP6020F 27,600円	K-SGHSP5525F 29,600円	K-SGHSP4535F 31,800円	K-SGHSP5535F 35,700円
	Ⓦ 吸込グリル（フィルドンフィルター付）(シャッター枠付)	K-SGHSF4515F 23,400円	K-SGHSF5515F 26,600円	K-SGHSF6020F 28,100円	K-SGHSF5525F 30,100円	K-SGHSF4535F 32,400円	K-SGHSF5535F 36,400円
	Ⓩ 吸込リフトフィルター（ロングライフフィルター付） ※2	K-SRFM16EP 136,000円	K-SRFM19EP 142,000円	K-SRFM39EP	148,000円	K-SRFM80AP	132,000円
	Ⓩ 吸込リフトフィルター（不織布フィルター付） ※2	——	——	——		K-SRFM80AF	130,000円
	Ⓩ 吸込リフトフィルター（高性能フィルター+ロングライフフィルター付） ※2	——	——	——		K-SRFM80AH (注)	235,000円
	昇降用ポール 長さ1.5m	K-SRFP15A (注) 3,000円					
	長さ1.6~2.47m	K-SRFP25AS (注) 10,000円					
	ⒶⒶ フィルターサービス口	K-STM16B 39,000円	K-STM19B 42,000円	K-STM39B	47,000円	K-STM80A	43,000円
		——	——	——		K-STM80AH (注)	56,000円
	Ⓟ 高性能フィルター JIS比色法65%	KAFP632B56 44,000円	KAFP632B80 64,000円	KAFP632B160	86,000円	KAFJ372L280 〈在庫僅少〉	81,000円
						KAF372M280 2018年7月発売予定	81,000円
	JIS比色法90%	KAFP633B56 50,000円	KAFP633B80 72,000円	KAFP633B160	97,000円	KAFJ373L280 〈在庫僅少〉	83,500円
						KAF373M280 2018年7月発売予定	83,500円
	Ⓠ フィルターチャンバー	KDDFP63B56 29,100円	KDDFP63B80 39,200円	KDDFP63B160	55,200円	KDJ3705L280	45,500円
	Ⓡ ロングライフフィルター	KAFP631B56 6,800円	KAFP631B80 10,200円	KAFP631B160	13,600円	KAFJ371L280	19,000円

室内機		P50形	P63形	P80形	P112形	P140・P160形	P224形	P280形
定格風量	m^3/min	13	18	22	32	36	64	80

（注）受注生産品となります。

※1.吹出チャンバーユニットは吹出口アダプター（KDAP25A56・71・140A）と吹出チャンバー（K-DC16・19・39E）とのセット品となります。
※2.リフトフィルター手配時には、別売の昇降用ポール（K-SRFP15AもしくはK-SRFP25AS）を必ず同時に手配願います。
※3.K-DC16・19・39Eは単体ではご使用になれません。合わせて吹出口アダプター（KDAP25A56・71・140A）を購入していただくか、セット商品の吹出チャンバーユニット（K-DCS16・19・39E）をご使用ください。

天井埋込ダクト形（標準タイプ）吹出・吸込関連別売品取付イメージ

※Ⓐ・ⒹについてはP.118をご覧ください。

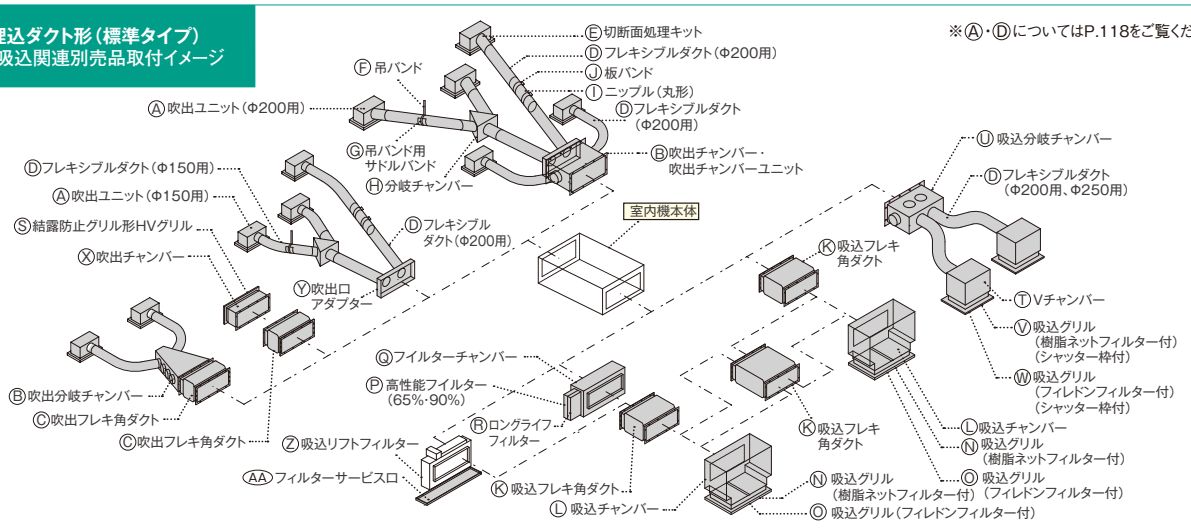

天井埋込ダクト形(高静圧タイプ)

下記の別売品は 高静圧タイプ に適用(FHMP-DD形、FHMHP224·280CC形)

●下記の別売品は全てオーケー器材(株)扱いです。

吹出口関連

Ⓔ 切断面処理キット(テープ、断熱材)	Ⓖ 吊バンド用サドルバンド	Ⓘ 丸形ニップル(5個入り)
K-FDSKP 5,000円	15m K-FDBSPA 4,800円	ダクト径Φ150用 K-FDNP15A 5,500円 / ダクト径Φ200用 K-FDNP20A 6,500円 / ダクト径Φ250用 K-FDNP25A 8,000円 / ダクト径Φ300用 K-FDNP30A 10,000円
Ⓕ 吊バンド	Ⓗ 分岐チャンバー(2方分岐)	Ⓙ 板バンド(20個入り)
7.5m K-FDBPA 1,400円	Φ200-Φ150×2 K-DDV20B15 17,000円 Φ250-Φ200×2 K-DDV25B20 22,000円	ダクト径Φ150用 K-FDQP65 8,000円 / ダクト径Φ200~250用 K-FDQP95 10,000円 / ダクト径Φ300用 K-FDQP145 11,000円

		室内機 P50形に適用	室内機 P63·P80形に適用	室内機 P112形に適用	室内機 P140·P160形に適用	室内機 P224形に適用	室内機 P280形に適用
吹出口関連							
Ⓑ 吹出チャンバー	口径×口数	K-DC16D Φ200×3(2~3) 42,000円	K-DC19D Φ200×4(2~4) 60,000円	K-DC39D Φ200×6(4~6)	93,000円	K-DC80B Φ250×5(4~5)	70,000円
Ⓑ 吹出分岐チャンバー	口径×口数	K-DCA16C Φ150×4(3~4) 42,000円	K-DCA19C Φ150×5(4~5) 56,000円	K-DCA39C Φ150×8(6~8)	89,000円	K-DCA80A Φ200×10(6~10)	100,700円
Ⓒ 吹出フレキ角ダクト	0.3m	K-DAF16D03C 39,400円	K-DAF19D03C 51,800円	K-DAF39D03C	68,000円	——	
	0.5m	K-DAF16D05C 41,600円	K-DAF19D05C 55,900円	K-DAF39D05C	72,600円	K-DAF80D05A	72,600円
	1.0m	——				K-DAF80D1A	98,900円
Ⓨ 吹出口アダプター		KDAJ25K56A (Φ200×2) 13,900円	KDAJ25K71A (Φ200×2) 15,200円	KDAJ25K140A (Φ200×4)	24,000円	——	
Ⓢ 結露防止グリル形HVグリル(下り天井用)		K-DNHV16CF(W) 37,500円	K-DNHV19CF(W) 45,900円	K-DNHV39CF(W)	50,400円	——	
Ⓧ 吹出チャンバー(下り天井用)		K-DCD16C 21,300円	K-DCD19C 27,400円	K-DCD39C	36,800円	——	
吸込口関連							
Ⓚ 吸込フレキ角ダクト	0.5m	K-SAF16S05C 31,700円	K-SAF19S05C 40,200円	K-SAF39S05C	53,200円	K-SAF80S05A	49,900円
	1.0m	K-SAF16S1C 51,600円	K-SAF19S1C 69,200円	K-SAF39S1C	92,300円	K-SAF80S1A	86,300円
Ⓩ 吸込フレキ角ダクト(延長用)	0.5m	K-SBF14S05A 31,000円	K-SBF21S05A 39,400円	K-SBF36S05A	52,500円	——	
	1.0m	K-SBF14S1A 50,600円	K-SBF21S1A 67,800円	K-SBF36S1A	90,500円	——	
Ⓛ 吸込チャンバー		K-SCB14A 16,700円	K-SCB21A 21,600円	K-SCB28A 25,400円	K-SCB36A 28,500円	K-SCA64A 32,600円	K-SCA80A 35,200円
Ⓝ 吸込グリル(樹脂ネットフィルター付)	ホワイト	K-SGF14DWP 24,700円	K-SGF18DWP 30,900円	K-SGF29DWP 43,200円	K-SGF36DWP 52,300円	K-SGF64DWP 78,300円	K-SGF80DWP 90,700円
	フレッシュホワイト	K-SGF14DFP 24,700円	K-SGF18DFP 30,900円	K-SGF29DFP 43,200円	K-SGF36DFP 52,300円	K-SGF64DFP 78,300円	K-SGF80DFP 90,700円
Ⓞ 吸込グリル(フィルドンフィルター付)	ホワイト	K-SGF14DWF 25,500円	K-SGF18DWF 31,900円	K-SGF29DWF 44,500円	K-SGF36DWF 53,900円	K-SGF64DWF 80,700円	K-SGF80DWF 93,500円
	フレッシュホワイト	K-SGF14DFF 25,500円	K-SGF18DFF 31,900円	K-SGF29DFF 44,500円	K-SGF36DFF 53,900円	K-SGF64DFF 80,700円	K-SGF80DFF 93,500円
Ⓤ 吸込分岐チャンバー	口径×口数	K-SCAS16C Φ200×4(2~4) 30,000円	K-SCAS19C Φ200×4(2~4) 37,000円	K-SCAS39C Φ250×4(2~4)	60,000円	K-SCAS80A Φ300×5(4~5)	75,000円
Ⓣ Vチャンバー	口径	K-VC201-4515 Φ200 18,600円	K-VC201-5515 Φ200 23,500円	K-VC251-6020 Φ250 30,100円	K-VC251-5525 Φ250 30,300円	K-VC301-4535 Φ300 31,600円	K-VC301-5535 Φ300 37,100円
Ⓥ 吸込グリル(樹脂ネットフィルター付)(シャッター枠付)		K-SGHSP4515F 23,000円	K-SGHSP5515F 26,100円	K-SGHSP6020F 27,600円	K-SGHSP5525F 29,600円	K-SGHSP4535F 31,800円	K-SGHSP5535F 35,700円
Ⓦ 吸込グリル(フィルドンフィルター付)(シャッター枠付)		K-SGHSF4515F 23,400円	K-SGHSF5515F 26,600円	K-SGHSF6020F 28,100円	K-SGHSF5525F 30,100円	K-SGHSF4535F 32,400円	K-SGHSF5535F 36,400円
㉇ 吸込リフトフィルター(ロングライフフィルター付) ※3		K-SRFM16BP 118,000円	K-SRFM19BP 123,000円	K-SRFM39BP	128,000円	K-SRFM80AP	132,000円
㉇ 吸込リフトフィルター(不織布フィルター付) ※3		K-SRFM16BF 115,000円	K-SRFM19BF 120,000円	K-SRFM39BF	125,000円	K-SRFM80AF	130,000円
㉇ 吸込リフトフィルター(高性能フィルター+ロングライフフィルター付) ※3		K-SRFM16BH(注) 160,000円	K-SRFM19BH(注) 180,000円	K-SRFM39BH(注)	225,000円	K-SRFM80AH(注)	235,000円
昇降用ポール	長さ1.5m	K-SRFP15A(注) 3,000円					
	長さ1.6~2.47m	K-SRFP25AS(注) 10,000円					
㊇ フィルターサービス口		K-STM16B 39,000円	K-STM19B 42,000円	K-STM39B	47,000円	K-STM80A	43,000円
		K-STM16BH(注) 50,000円	K-STM19BH(注) 55,000円	K-STM39BH(注)	60,000円	K-STM80AH(注)	56,000円
Ⓟ 高性能フィルター	JIS比色法65%	KAF372AA56 41,700円	KAF372AA80 62,700円	KAF372AA160	83,500円	KAFJ372L280 〈在庫僅少〉 / KAF372M280 2018年7月発売予定	81,000円 / 81,000円
	JIS比色法90%	KAF373AA56 44,300円	KAF373AA80 66,500円	KAF373AA160	88,600円	KAFJ373L280 〈在庫僅少〉 / KAF373M280 2018年7月発売予定	83,500円 / 83,500円
Ⓠ フィルターチャンバー		KDDF37AA56 29,100円	KDDF37AA80 39,200円	KDDF37AA160	55,200円	KDJ3705L280	45,500円
Ⓡ ロングライフフィルター		KAF371AA56 6,800円	KAF371AA80 10,200円	KAF371AA160	13,600円	KAFJ371L280	19,000円
※1 ロングライフフィルターチャンバーキット		KAF375AA56 38,000円	KAF375AA80 51,800円	KAF375AA160	71,300円		
※2 保護金網		KPN37A56 2,900円	KPN37A80 3,500円	KPN37A160	4,000円		

(注)受注生産品となります。

室内機		P50形	P63·P80形	P112形	P140·P160形	P224形	P280形
定格風量	m³/min	16	18	32	39	64	80

吹出ユニットは使用風量にて品番および個数を選定してください。
使用風量は空調負荷および上記室内機定格風量とバランスするよう決定してください。

※1.ロングライフフィルターチャンバーキットは天井リターン方式専用のチャンバーキットであり、ロングライフフィルターおよび保護金網を付属しています。高性能フィルター同時組込および現地ダクト接続はできません。
※2.フィルターチャンバーや吸込ダクトを使用しない場合には安全性確保のため保護金網をご使用ください。
※3.リフトフィルター手配時には、別売の昇降用ポール(K-SRFP15AもしくはK-SRFP25AS)を必ず同時に手配願います。

天井埋込ダクト形(高静圧タイプ) 吹出·吸込関連別売品取付イメージ

※Ⓐ·Ⓓについては P.118をご覧ください。

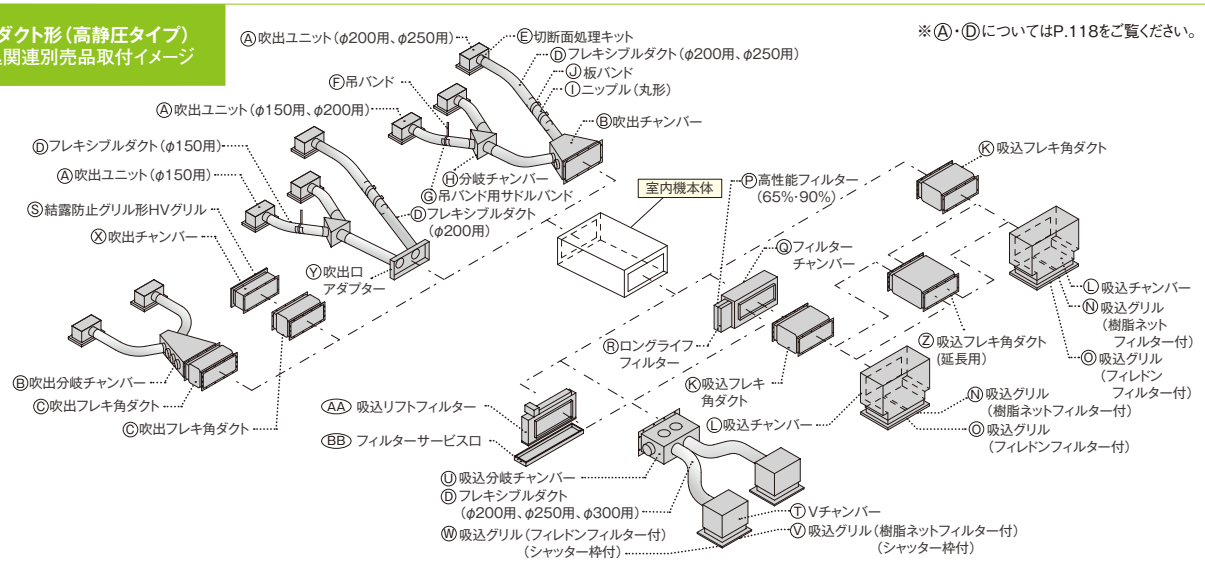

天井埋込カセット形

マルチフロータイプ

ショーカセ





小スペースを快適にする
小型カセット＆4方向吹出し

天井埋込カセット形 ショーカセ

主機能一覧

	節電機能																			快適性													
	Eco全自動運転	スマート学習節電	マニュアル節電 ※1 ※2	スケジュール節電 ※1 ※2	待機電力低減	快適エコドライ制御	風量エコ自動制御	床温エコ検知	ハイブリッド・センシング気流	省エネ・節電チェック	在室検知ON／OFF	不在時省エネ運転モード	ディスプレイ自動OFF ※2	設定温度自動復帰 ※2	設定温度範囲制限 ※2	消し忘れ防止タイマー ※2	スケジュールタイマー ※2	入切タイマー	外部機器連動	サーキュレーション気流	高温みまもり運転 ※2	冷暖設定温度一定制御 ※2	快速冷暖モード ※2	風向個別設定	自動風あて・風よけ	オートスイング	風向選択	ドラフト防止機能	風量切換	風量アップモード	オートエコレッシュ機能	除湿冷房	マイコンドライ
R32 FIVE STAR ZEAS			●	●									●	●	●	●	●	●			●	●	●			●	●	●	●				●
R32 Eco-ZEAS			●	●									●	●	●	●	●	●			●		●			●	●	●	●				●

※1. 2段階デマンド設定となります。　※2. ワイヤレス機には対応しておりません。

	セット品価格	室外機	リモコン	標準仕様	別売品	工事案内
FIVE STAR ZEAS	P.123	P.11~12、33、37~38	P.133~144	P.181~182	室内：P.217／室外：P.221、223~224	P.234、236
Eco-ZEAS	P.124	P.11~12、33、37~38	P.133~144	P.193~194	室内：P.217／室外：P.222~224	P.234、236

その他の特長はP.126をご覧ください

本体容積・パネル面積が約2／3※の小型カセット

※ 当社4方向カセット（S-ラウンドフロータイプ）比

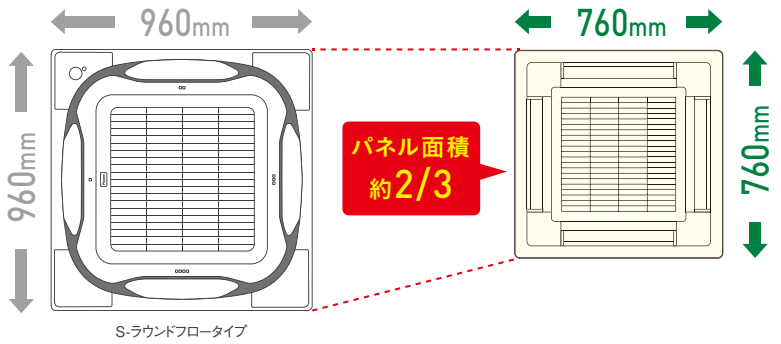

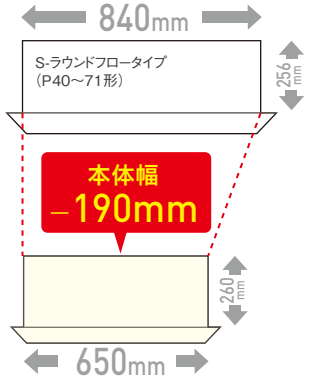

こんなところにオススメ

- 天井の照明でスペースが限られている
- ミニショップだから壁はディスプレイに活用したい
- 小部屋なのでエアコンを目立たせたくない

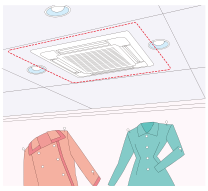

（注）破線は〈S-ラウンドフロータイプ〉です。

3種類の風向設定で、ぴったりの快適さを

（注）出荷時は標準ポジションに設定。尚、リモコンでポジション変更が可能。

風向きポジション	ドラフト防止ポジション	標準ポジション	天井汚れ防止ポジション
こんな店舗・オフィスに	ドラフト感が気になるケースにおすすめ。	天井汚れや、ドラフトを緩衝する標準的なポジション。	明るい色の天井等で汚れが気になる店舗におすすめ。
オートスイング運転	10°~40°の範囲でオートスイング。	10°~65°の範囲でオートスイング。	30°~65°の範囲でオートスイング。
吹出方向5段階設定	10°~40°の間で5段階にセット可能。	10°~65°の間で5段階にセット可能。	30°~65°の間で5段階にセット可能。
ドラフト防止（暖房時）	暖房立上がり時やサーモOFF時には自動的に5段階の最も水平方向への吹出しとなり、冷風の直吹きを防止。		
吹出方向自動設定	前回運転時の設定を記憶し、スイッチONで風向きを自動設定。		

■ マルチフロー方式も採用

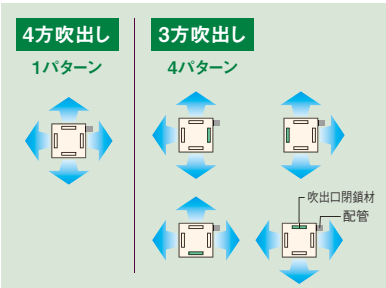

（注）3方吹出しで設置する場合は、別売の吹出口閉鎖材キットで使用しない吹出口を閉鎖してください。（2方吹出しはできません）

高天井（3.5m）設置にも対応します

（高性能フィルター、オイルガードフィルター使用時は高天井対応できません）

快適性							クリーン			工事・サービス性									制御機能								主要別売品							
夜間みまもり	2セレクトサーモ※2	高天井対応	ホットスタート（除霜後）	年間冷房運転対応	夜間自動低騒音機能（室外機）	余熱再利用運転	ストリーマ内部クリーン	フィルター防カビ抗菌処理	防カビドレンパン	ドレンパン抗菌処理	内外配線2線化キット（別売品）	ドレンアップメカ	冷媒チャージレス方式	ロングライフフィルター	フィルターサイン	ガス欠検知機能	応急運転	故障診断機能	サービス連絡先表示※2	2リモコン制御	1リモコングループ制御	外部信号ON／OFF制御	外部指令制御対応	遠隔・集中制御対応	連動制御対応	ローテーション運転	バックアップ運転	ストリーマ除菌ユニット	ストリーマ脱臭ユニット	高性能フィルター	オイルガードフィルター	超ロングライフフィルター	オートクリーンパネル	オートグリル	加湿器
	●	●	●	●	●	●		●	●			●	●	●	●	●	●	●	●	●	●		●	●	●				▲	▲				
	●	●	●	●	●	●		●	●			●	●	●	●	●	●	●	●	●	●		●	●	●				▲	▲				

▲▲：別売品対応

本カタログに掲載しております商品の価格には消費税は含まれておりませんので、ご購入の際、消費税額をお支払いください。

マルチフロータイプ ショーカセ

(注)㊟は単相200V電源機種です。その他は全て3相200V電源機種です。冷房・暖房能力の(　)内は能力可変の幅を示します。(50/60Hz)

R32 フロンラベル A 地球温暖化への影響 FIVE STAR ZEAS 環境影響度(GWP) 675 ペア

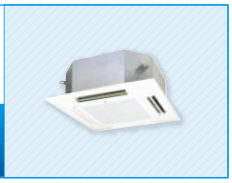

P40形(1.5馬力相当) チャージレス30m

冷 3.6(1.7~4.0)kW
暖 4.0(1.8~5.3)kW
R32

ワイヤード

272 SSRN40BCV□㊟
274 SSRN40BCT□

室内FHNP40DD	218,000円
室外RSRP40BCV㊟・40BCT	475,000円
別売パネルBYNJ71LF	42,000円
別売リモコンBRC1G2	37,000円
合計希望小売価格	772,000円

ワイヤレス

273 SSRN40BCNV□㊟
275 SSRN40BCNT□

別売リモコンBRC7C16F	24,000円
合計希望小売価格	759,000円

P45形(1.8馬力相当) チャージレス30m

冷 4.0(1.8~4.5)kW
暖 4.5(2.1~5.9)kW
R32

ワイヤード

276 SSRN45BCV□㊟
278 SSRN45BCT□

室内FHNP45DD	226,000円
室外RSRP45BCV㊟・45BCT	516,000円
別売パネルBYNJ71LF	42,000円
別売リモコンBRC1G2	37,000円
合計希望小売価格	821,000円

ワイヤレス

277 SSRN45BCNV□㊟
279 SSRN45BCNT□

別売リモコンBRC7C16F	24,000円
合計希望小売価格	808,000円

P50形(2馬力相当) チャージレス30m

冷 4.5(2.1~5.0)kW
暖 5.0(2.3~6.3)kW
R32

ワイヤード

280 SSRN50BCV□㊟
282 SSRN50BCT□

室内FHNP50DD	234,000円
室外RSRP50BCV㊟・50BCT	557,000円
別売パネルBYNJ71LF	42,000円
別売リモコンBRC1G2	37,000円
合計希望小売価格	870,000円

ワイヤレス

281 SSRN50BCNV□㊟
283 SSRN50BCNT□

別売リモコンBRC7C16F	24,000円
合計希望小売価格	857,000円

P56形(2.3馬力相当) チャージレス30m

冷 5.0(2.3~5.6)kW
暖 5.6(2.6~7.1)kW
R32

ワイヤード

284 SSRN56BCV□㊟
286 SSRN56BCT□

室内FHNP56DD	242,000円
室外RSRP56BCV㊟・56BCT	602,000円
別売パネルBYNJ71LF	42,000円
別売リモコンBRC1G2	37,000円
合計希望小売価格	923,000円

ワイヤレス

285 SSRN56BCNV□㊟
287 SSRN56BCNT□

別売リモコンBRC7C16F	24,000円
合計希望小売価格	910,000円

P63形(2.5馬力相当) チャージレス30m

冷 5.6(2.6~6.3)kW
暖 6.3(2.9~8.0)kW
R32

ワイヤード

288 SSRN63BCV□㊟
290 SSRN63BCT□

室内FHNP63DD	249,000円
室外RSRP63BCV㊟・63BCT	644,000円
別売パネルBYNJ71LF	42,000円
別売リモコンBRC1G2	37,000円
合計希望小売価格	972,000円

ワイヤレス

289 SSRN63BCNV□㊟
291 SSRN63BCNT□

別売リモコンBRC7C16F	24,000円
合計希望小売価格	959,000円

お知らせ

ペア機をご注文の際は、機種名末尾(□欄)にパネル記号を加えてお申し付けください。□内にパネル記号を入れてご注文いただくと室内機、室外機、化粧パネル、リモコンの一式をお届けします。

化粧パネルカラー記号

F:フレッシュホワイト W:ホワイト C:ベージュ K:ブラック

【例】SSRN63BCT F
パネルカラー:フレッシュホワイトの場合

●同時運転マルチの場合、室内機はいずれも共通です。そのため複数の室内機のうち、いずれか1台を親機扱いにして別売リモコンを接続(ワイヤレスの場合は受光部ユニットを化粧パネルに取付け)してください。
●同時運転マルチの表示能力は、ツインは室内機2台分、トリプルは室内機3台分の合計です。
●同時運転マルチの使用時は必ずツイン、トリプル各々に応じた台数の室内機を接続した形で使用してください。

別売液晶リモコン

ワイヤード

リモコンコードは現地調達または別売品手配



ワイヤレス

受光部ユニット組込タイプ

受光部ユニットとのセット品



R32 フロンラベル A 地球温暖化への影響 FIVE STAR ZEAS 環境影響度(GWP) 675 ツイン同時マルチ



P80形(3馬力相当) チャージレス30m

冷 7.1(3.4~8.0)kW
暖 8.0(3.6~10.6)kW
グリーン
R32

ワイヤード

292 SSRN80BCVD㊟
294 SSRN80BCTD

室内FHNP40DD×2	436,000円
室外RSRP80BCV㊟・80BCT	706,000円
別売パネルBYNJ71LF×2	84,000円
別売リモコンBRC1G2	37,000円
合計希望小売価格	1,263,000円
別売分岐管KHRP58S211T	11,800円
セット価格	1,274,800円

ワイヤレス

293 SSRN80BCNVD㊟
295 SSRN80BCNTD

別売リモコンBRC7C16F	24,000円
合計希望小売価格	1,250,000円
別売分岐管KHRP58S211T	11,800円
セット価格	1,261,800円

P112形(4馬力相当) チャージレス30m

冷 10.0(4.8~11.2)kW
暖 11.2(5.1~14.0)kW
R32

ワイヤード

296 SSRN112BCD

室内FHNP56DD×2	484,000円
室外RSRP112BC	824,000円
別売パネルBYNJ71LF×2	84,000円
別売リモコンBRC1G2	37,000円
合計希望小売価格	1,429,000円
別売分岐管KHRP58S211T	11,800円
セット価格	1,440,800円

ワイヤレス

297 SSRN112BCND

別売リモコンBRC7C16F	24,000円
合計希望小売価格	1,416,000円
別売分岐管KHRP58S211T	11,800円
セット価格	1,427,800円

P140形(5馬力相当) チャージレス30m

冷 12.5(5.7~14.0)kW
暖 14.0(6.3~18.0)kW
R32

ワイヤード

298 SSRN140BCD

室内FHNP71DD×2	510,000円
室外RSRP140BC	999,000円
別売パネルBYNJ71LF×2	84,000円
別売リモコンBRC1G2	37,000円
合計希望小売価格	1,630,000円
別売分岐管KHRP58S216T	11,800円
セット価格	1,641,800円

ワイヤレス

299 SSRN140BCND

別売リモコンBRC7C16F	24,000円
合計希望小売価格	1,617,000円
別売分岐管KHRP58S216T	11,800円
セット価格	1,628,800円

R32 フロンラベル A 地球温暖化への影響 FIVE STAR ZEAS 環境影響度(GWP) 675 トリプル同時マルチ



P160形(6馬力相当) チャージレス30m

冷 14.0(6.3~16.0)kW
暖 16.0(7.3~20.0)kW
グリーン
R32

ワイヤード

300 SSRN160BCM

室内FHNP50DD×3	702,000円
室外RSRP160BC	1,097,000円
別売パネルBYNJ71LF×3	126,000円
別売リモコンBRC1G2	37,000円
合計希望小売価格	1,962,000円
別売分岐管KHRP58S316H	19,100円
セット価格	1,981,100円

ワイヤレス

301 SSRN160BCNM

別売リモコンBRC7C16F	24,000円
合計希望小売価格	1,949,000円
別売分岐管KHRP58S316H	19,100円
セット価格	1,968,100円

R32 Eco ZEAS ペア

フロンラベル A 地球温暖化への影響　環境影響度(GWP) 675



P40形(1.5馬力相当)　チャージレス30m

冷 3.6(1.7~4.0)kW
暖 4.0(1.8~5.3)kW
R32

ワイヤード

651 SZRN40BCV□(単)
653 SZRN40BCT□

室内FHNP40DD	218,000円
室外RZRP40BCV(単)・40BCT	409,000円
別売パネルBYNJ71LF	42,000円
別売リモコンBRC1G2	37,000円
合計希望小売価格	706,000円

ワイヤレス

652 SZRN40BCNV□(単)
654 SZRN40BCNT□

別売リモコンBRC7C16F	24,000円
合計希望小売価格	693,000円

P45形(1.8馬力相当)　チャージレス30m

冷 4.0(1.8~4.5)kW
暖 4.5(2.1~5.9)kW
R32

ワイヤード

655 SZRN45BCV□(単)
657 SZRN45BCT□

室内FHNP45DD	226,000円
室外RZRP45BCV(単)・45BCT	444,000円
別売パネルBYNJ71LF	42,000円
別売リモコンBRC1G2	37,000円
合計希望小売価格	749,000円

ワイヤレス

656 SZRN45BCNV□(単)
658 SZRN45BCNT□

別売リモコンBRC7C16F	24,000円
合計希望小売価格	736,000円

P50形(2馬力相当)　チャージレス30m

冷 4.5(2.1~5.0)kW
暖 5.0(2.3~6.3)kW
R32

ワイヤード

659 SZRN50BCV□(単)
661 SZRN50BCT□

室内FHNP50DD	234,000円
室外RZRP50BCV(単)・50BCT	480,000円
別売パネルBYNJ71LF	42,000円
別売リモコンBRC1G2	37,000円
合計希望小売価格	793,000円

ワイヤレス

660 SZRN50BCNV□(単)
662 SZRN50BCNT□

別売リモコンBRC7C16F	24,000円
合計希望小売価格	780,000円

P56形(2.3馬力相当)　チャージレス30m

冷 5.0(2.3~5.6)kW
暖 5.6(2.6~7.1)kW
R32

ワイヤード

663 SZRN56BCV□(単)
665 SZRN56BCT□

室内FHNP56DD	242,000円
室外RZRP56BCV(単)・56BCT	518,000円
別売パネルBYNJ71LF	42,000円
別売リモコンBRC1G2	37,000円
合計希望小売価格	839,000円

ワイヤレス

664 SZRN56BCNV□(単)
666 SZRN56BCNT□

別売リモコンBRC7C16F	24,000円
合計希望小売価格	826,000円

P63形(2.5馬力相当)　チャージレス30m

冷 5.6(2.6~6.3)kW
暖 6.3(2.9~8.0)kW
R32

ワイヤード

667 SZRN63BCV□(単)
669 SZRN63BCT□

室内FHNP63DD	249,000円
室外RZRP63BCV(単)・63BCT	554,000円
別売パネルBYNJ71LF	42,000円
別売リモコンBRC1G2	37,000円
合計希望小売価格	882,000円

ワイヤレス

668 SZRN63BCNV□(単)
670 SZRN63BCNT□

別売リモコンBRC7C16F	24,000円
合計希望小売価格	869,000円

R32 Eco ZEAS ツイン同時マルチ

フロンラベル A 地球温暖化への影響　環境影響度(GWP) 675

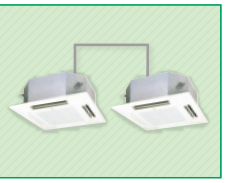

P80形(3馬力相当)　チャージレス30m

冷 7.1(3.2~8.0)kW
暖 8.0(3.6~9.5)kW
グリーン
R32

ワイヤード

671 SZRN80BCVD(単)
673 SZRN80BCTD

室内FHNP40DD×2	436,000円
室外RZRP80BCV(単)・80BCT	608,000円
別売パネルBYNJ71LF×2	84,000円
別売リモコンBRC1G2	37,000円
合計希望小売価格	1,165,000円
別売分岐管KHRP58S211T	11,800円
セット価格	1,176,800円

ワイヤレス

672 SZRN80BCNVD(単)
674 SZRN80BCNTD

別売リモコンBRC7C16F	24,000円
合計希望小売価格	1,152,000円
別売分岐管KHRP58S211T	11,800円
セット価格	1,163,800円

P112形(4馬力相当)　チャージレス30m

冷 10.0(4.8~11.2)kW
暖 11.2(5.1~14.0)kW
R32

ワイヤード

675 SZRN112BCD

室内FHNP56DD×2	484,000円
室外RZRP112BC	710,000円
別売パネルBYNJ71LF×2	84,000円
別売リモコンBRC1G2	37,000円
合計希望小売価格	1,315,000円
別売分岐管KHRP58S211T	11,800円
セット価格	1,326,800円

ワイヤレス

676 SZRN112BCND

別売リモコンBRC7C16F	24,000円
合計希望小売価格	1,302,000円
別売分岐管KHRP58S211T	11,800円
セット価格	1,313,800円

P140形(5馬力相当)　チャージレス30m

冷 12.5(5.7~14.0)kW
暖 14.0(6.3~18.0)kW
R32

ワイヤード

677 SZRN140BCD

室内FHNP71DD×2	510,000円
室外RZRP140BC	859,000円
別売パネルBYNJ71LF×2	84,000円
別売リモコンBRC1G2	37,000円
合計希望小売価格	1,490,000円
別売分岐管KHRP58S216T	11,800円
セット価格	1,501,800円

ワイヤレス

678 SZRN140BCND

別売リモコンBRC7C16F	24,000円
合計希望小売価格	1,477,000円
別売分岐管KHRP58S216T	11,800円
セット価格	1,488,800円

R32 Eco ZEAS トリプル同時マルチ

フロンラベル A 地球温暖化への影響　環境影響度(GWP) 675

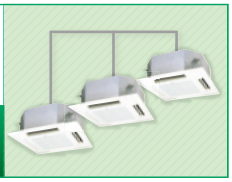

P160形(6馬力相当)　チャージレス30m

冷 14.0(6.3~16.0)kW
暖 16.0(7.2~20.0)kW
R32

ワイヤード

679 SZRN160BCM

室内FHNP50DD×3	702,000円
室外RZRP160BC	944,000円
別売パネルBYNJ71LF×3	126,000円
別売リモコンBRC1G2	37,000円
合計希望小売価格	1,809,000円
別売分岐管KHRP58S316H	19,100円
セット価格	1,828,100円

ワイヤレス

680 SZRN160BCNM

別売リモコンBRC7C16F	24,000円
合計希望小売価格	1,796,000円
別売分岐管KHRP58S316H	19,100円
セット価格	1,815,100円

天井埋込カセット形 マルチフロータイプ ショーカセ

	容量	室内機 P40～P71形	
室内機	形状 本体寸法（化粧パネルは除く） （天井内本体高さ×幅×奥行）	 260×650×650mm	（※）標準パネル以外のパネル採用時やユニット型別売品の組合せ時は、本体高さ寸法および天井ふところ必要寸法が変わりますのでご注意ください。
	天井ふところ必要寸法（※）	265mm以上	

パネル★ 別売品	化粧パネル		フレッシュホワイト BYNJ71LF		ベージュ BYNJ71LC		希望小売価格 42,000円 高さ40×幅760×奥行760mm （天井面露出厚さ:30mm）	
			ホワイト BYNJ71LW		ブラック BYNJ71LK			
	ワイドパネル	フレッシュホワイト	KDBJ48K71F	希望小売価格 40,500円 高さ40×幅1,110×奥行1,110mm （天井面露出厚さ:7mm）			エアコン更新時に生じる天井開口部の隙間を埋める場合にご利用ください。ワイドパネル採用時には対応可能な天井開口寸法をご確認ください。	
		ホワイト	KDBJ48K71					

★（マンセルNo）:フレッシュホワイト（6.5Y 9.5/0.5）、ホワイト（10Y 9/0.5）、ベージュ（9YR 6.5/3.5）、ブラック（N1.5）

リモコン 別売品	液晶ワイヤードリモコン 	ホワイト	BRC1G2	希望小売価格 37,000円	リモコン延長コード 50m×2心 K-RW2050A 7,500円 100m×2心 K-RW2100A 15,000円 （注）リモコンコードは別売又は現地調達です。
		ブラック	BRC1G2K	希望小売価格 42,000円	
	液晶ワイヤレスリモコン 受光部本体組込タイプ  （受光部ユニット）	フレッシュホワイト	BRC7C16F （W）ホワイト （C）ベージュ （K）ブラック	希望小売価格 24,000円	（注）1. ワイヤレスリモコンと受光部ユニットはセット品です。 2. 2リモコン制御の際は必ずワイヤードリモコンを主リモコンとしてください。 3. BRC7C16では節電機能はご使用になれません。

室外機★	形状 本体寸法 （高さ×幅×奥行）	FIVE STAR ZEAS	 P40～P63形 595×795×300mm	 P80形 990×940×320mm	 P112～P160形 1,430×940×320mm
		Eco ZEAS	 P40～P80形 595×795×300mm		 P112～P160形 1,080×940×320mm

★外装（マンセルNo）:アイボリー（5Y 7.5/1）

気流の吹出し

風量3段切換（急・強・弱）が可能

快適性

マイコンドライで爽快空調

施工性

本体質量は19kg、ひとりで持ち運びが可能

本体の高さ調整作業を容易化

“アジャスターポケット”をパネル四隅に採用し、
パネルを外さずに本体の調整が可能。

（注）ワイヤレスリモコン採用時は4カ所のアジャスターポケットのうち1カ所に受光部ユニットを取付けることになります。

全機種、アッパー無しでも吊込可能

吸込グリル90°振替可能

高揚程（750mm）ドレンアップメカを搭載

清 潔

拭き取りが簡単な植毛レスの「ノンデュウフラップ」

吸込グリル、フィルターを小型化、洗面台でも水洗いが可能

高効率フィルターの採用で、熱交換器の洗浄は約3年に1回

洗浄サイクルが長くなり省コスト化を実現

1回／約2年間 従来フィルター → 1回／約3年間 高効率フィルター

主な別売品

高性能フィルター

優れた除塵効率で建築物衛生法も容易にクリア。

オイルガードフィルターユニット

耐油性フィルターの採用で、油煙侵入による機内の汚れが減少し、熱交換器洗浄などのメンテナンス費用が低減。

※ オイルガードフィルターを採用される場合は、化粧パネルは専用品（フレッシュホワイトまたはホワイト）をお求めください。

油煙環境についてのご注意

（1）油煙がこもる厨房内へのエアコン設置は避けてください。（厨房内へのエアコン設置には、別途「ダイキン厨房用エアコン」をおすすめします）

（2）切削油を使うところでのエアコン設置は避けてください。（切削油を使う工場等には、別途「ダイキン工場用エアコン」をおすすめします）

吹出口閉鎖材キット

使用しない吹出口部分を閉鎖できます。

新鮮空気取入キット

チャンバー式（ダクトファン付・ダクトファンなし）と
直付式（ダクトファンなし）の2タイプを用意。

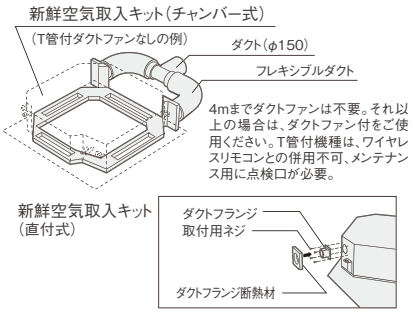

大規模店舗用エアコン



マルチフロータイプ

（注）2方吹出しはできません



大型店舗の高天井で広い
空間にもしっかり対応

4mの高天井空間に設置可能

3方吹出しなら最大4.4mの天井高さに
対応します。

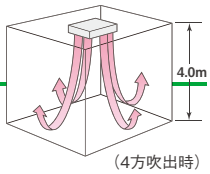

（4方吹出時）

ドレンアップメカ標準付属

揚程最大 750mm

	容量	室内機 P224形
室内機	形状	
	本体寸法 （化粧パネルは除く） （天井内本体高さ×幅×奥行）	385×1,230×840mm
	天井ふところ必要寸法（※）	400mm以上

（※）標準パネル以外のパネル採用時やユニット型別売品の組合せ時は、本体高さ寸法および天井ふところ必要寸法が変わりますのでご注意ください。

室外機★



P224形
本体寸法（高さ×幅×奥行）
1,430×940×320mm

★外装（マンセルNo）：アイボリー（5Y 7.5/1）

（注）3相200V電源機種です。冷房・暖房能力の（　）内は能力可変の幅を示します。（50/60Hz）

R410A Eco ZEAS ペア

P224形（8馬力相当） チャージレス30m

冷	20.0(10.1～22.4)kW	グリーン	R410A
暖	22.4(10.1～28.0)kW		

ワイヤード

681 **SZZC224CJ**

室内FHCP224CC	725,000円
室外RZZP224CJ	1,310,000円
別売パネルBYCJ160FW	46,000円
別売リモコンBRC1G2	37,000円
合計希望小売価格	2,118,000円

R410A 冷媒R410A採用
グリーン グリーン購入法調達基準適合商品

パネル★（別売品）

化粧パネル（ホワイトのみ）	BYCJ160FW	希望小売価格 46,000円 高さ50×幅1,340×奥行950mm （天井面露出厚さ:30mm）

★（マンセルNo）：ホワイト（10Y 9/0.5）

リモコン（別売品）

液晶ワイヤードリモコン



ホワイト
BRC1G2
希望小売価格
37,000円



ブラック
BRC1G2K
希望小売価格
42,000円

リモコン延長コード

50m×2心 K-RW2050A	7,500円
100m×2心 K-RW2100A	15,000円

（注）リモコンコードは別売又は現地調達です。

主な別売品



■ ワイヤレスリモコン
（受光部ユニット別置タイプ）
離れた場所からでも自由に操作。
※ ワイヤレスリモコンと受光部ユニットはセット品です。

主機能一覧

	節電機能																	快適性												
	ECO全自動運転	スマート学習節電	マニュアル節電	スケジュール節電	待機電力低減	快適エコドライ制御	風量エコ自動制御	床温エコ検知	ハイブリッド・センシング気流	省エネ・節電チェック	在室検知ON／OFF	不在時省エネ運転モード	ディスプレイ自動OFF	設定温度自動復帰	設定温度範囲制限	消し忘れ防止タイマー	スケジュールタイマー	入切タイマー	外部機器連動	サーキュレーション気流	高温みまもり運転	冷暖設定温度一定制御	快速冷暖モード	風向個別設定	自動風あて・風よけ	オートスイング	風向選択	ドラフト防止機能	風量切換	風量アップモード	オートエコレッシュ機能	除湿冷房	マイコンドライ
R410A Eco-ZEAS			※1	※1																												
マルチフロータイプ			●	●									●	●	●	●	●	●			●		●			●		●	●			●
大型4方吹出タイプ			●	●									●	●	●	●	●	●			●		●			●			●			●

※1. 2段階デマンド設定となります。　※2. 大型4方吹出タイプは別売品対応となります。

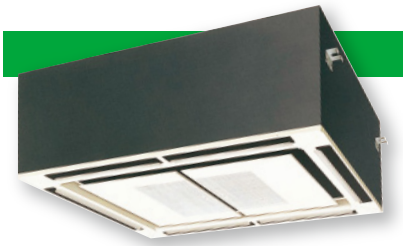

大型4方吹出タイプ

風向きは固定設定されています。
（オートスイング機能はありません。また吹出し方向は4方向のみです。…2方向、3方向吹出しはできません。）
外気温0℃でも冷房運転が可能。発熱体のある工場・作業所等にも最適。

省コストと快適さを両立

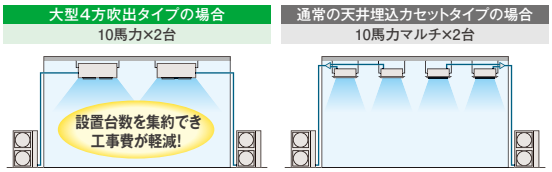

本体と吸込グリル・吹出口の一体構造で省工事化を大幅に推進

据付容易な〈露出（天吊）設置〉
化粧パネルの取付作業が不要

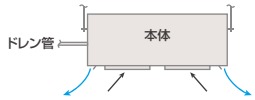

化粧枠（別売）で〈天井埋込設置〉にも対応
本体据付後に簡単取付け

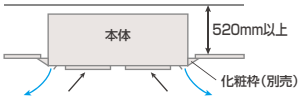

3.5mの高天井スペースにも設置可能

68m³/min（強運転）の大風量で高天井設置時も足元まで快適。

熱交換器にゴミの詰まりにくいワッフルフィンを採用

吸込グリル、吹出口は鋼板製で耐久性が向上

（吸込グリル、吹出口は現地でのユーザー指定色塗装にも対応できます）

室内機	容量	室内機 P280形
	形状	
	本体寸法（本体高さ×幅×奥行）	550×1,490×1,190mm
	天井ふところ必要寸法（天井埋込設置時）	520mm以上

室外機★

P280形
本体寸法（高さ×幅×奥行）
1,430×940×320mm



★外装（マンセルNo）：アイボリー（5Y 7.5/1）

（注）3相200V電源機種です。冷房・暖房能力の（ ）内は能力可変の幅を示します。（50/60Hz）

R410A Eco ZEAS ペア

P280形（10馬力相当） チャージレス30m
冷 25.0(11.3~28.0)kW
暖 28.0(12.6~35.0)kW
グリーン R410A

ワイヤード
682 **SZZC280CJ**

室内FHCP280CC	1,270,000円
室外RZZP280CJ	1,623,000円
別売リモコンBRC1G2	37,000円
合計希望小売価格	2,930,000円

天井埋込設置時には別売の化粧枠（BDBTJ55A280W：22,000円）をご利用ください。

R410A 冷媒R410A採用
グリーン グリーン購入法調達基準適合商品

リモコン 別売品

液晶ワイヤードリモコン



ホワイト	BRC1G2	希望小売価格 37,000円
ブラック	BRC1G2K	希望小売価格 42,000円

リモコン延長コード

50m×2心	K-RW2050A	7,500円
100m×2心	K-RW2100A	15,000円

（注）リモコンコードは別売又は現地調達です。

主な別売品

超ロングライフフィルター（防カビ処理済）
フィルターメンテナンスが10,000時間（約4年間）不要。複数台設置時には、メンテナンスの手間が省けます。（塵あい濃度0.15mg/m³の場合）

高揚程ドレンアップキット

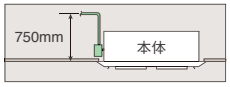

化粧枠
天井埋込時に本体と開口部の隙間を隠します。



ワイヤレスリモコン
（受光部ユニット別置タイプ）
離れた場所からでも自由に操作。
※ ワイヤレスリモコンと受光部ユニットはセット品です。

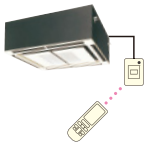

快適性							クリーン			工事・サービス性									制御機能								主要別売品							
夜間みまもり	2セレクトサーモ	高天井対応	ホットスタート（除霜後）	年間冷房運転対応	夜間自動低騒音機能（室外機）	余熱再利用運転	ストリーマ内部クリーン	フィルター防カビ抗菌処理	防カビドレンパン	ドレンパン抗菌処理	内外配線2線化キット（別売品）	ドレンアップメカ ※2	冷媒チャージレス方式	ロングライフフィルター	フィルターサイン	ガス欠検知機能	応急運転	故障診断機能	サービス連絡先表示	2リモコン制御	1リモコングループ制御	外部信号ON／OFF制御	外部指令制御対応	遠隔・集中制御対応	連動制御対応	ローテーション運転	バックアップ運転	ストリーマ除菌ユニット	ストリーマ脱臭ユニット	高性能フィルター	オイルガードフィルター	超ロングライフフィルター	オートクリーンパネル	オートグリル	加湿器
	●	●	●	●	●	●		●	●			●	●	●	●	●	●	●	●	●	●		●	●	●				▲		▲			
	●	●	●	●	●	●		●	●			●	●		●	●	●	●	●	●	●		●	●	●						▲			

▲：別売品対応

床置形



※1.Eco-ZEAS ペア機P224形は除く。

上下左右に気流を届け
空間全体をムラなく快適に

主機能一覧

	節電機能																快適性													
	Eco全自動運転	スマート学習節電 ※1	マニュアル節電 ※1	スケジュール節電 ※1	待機電力低減 ※4	快適エコドライ制御	風量エコ自動制御 ※1	床温エコ検知	ハイブリッド・センシング気流	省エネ・節電チェック ※1	在室検知ON／OFF	不在時省エネ運転モード	ディスプレイ自動OFF ※1	設定温度自動復帰 ※1	設定温度範囲制限 ※1	消し忘れ防止タイマー ※1	スケジュールタイマー ※1	入切タイマー	外部機器連動	サーキュレーション気流	高温みまもり運転 ※1	冷暖設定温度一定制御	快速冷暖モード ※1	風向個別設定	自動風あて・風よけ	オートスイング ※1	風向選択	ドラフト防止機能	風量切換	風量アップモード ※2	オートエコレッシュ機能	除湿冷房	マイコンドライ
R32 FIVE STAR ZEAS		●	●	●	●		●			●			●	●	●	●	●	●			●	●	●			●			●	●			●
R32 Eco-ZEAS		●	●	●	●		●			●			●	●	●	●	●	●			●		●			●			●	●			●
R410A Eco-ZEAS		●	●	●			●			●			●	●	●	●	●	●			●		●			●			●	●			●

※1. 室内機P224･P280形には対応しておりません。 ※2. 室内機P140～P280形には対応しておりません。 ※3. 必ず本体に標準付属のリモコンを主リモコンとして使用してください。

	セット品価格	室外機	リモコン	標準仕様	別売品	工事案内
FIVE STAR ZEAS	P.131~132	P.11~12、33、37~38	P.133~144	P.181~182	室内：P.219／室外：P.221、223~224	P.236
Eco-ZEAS	P.133~134	P.11~12、33、37~38	P.133~144	P.193~194	室内：P.219／室外：P.222~224	P.236

その他の特長はP.136をご覧ください

ダイキン独自の新気流制御で室内すみずみ快適に

（室内機P224・P280形は除く）

上下吹き分け気流

8枚のルーバー（水平羽根）操作で上下吹き分けを自在に選択。

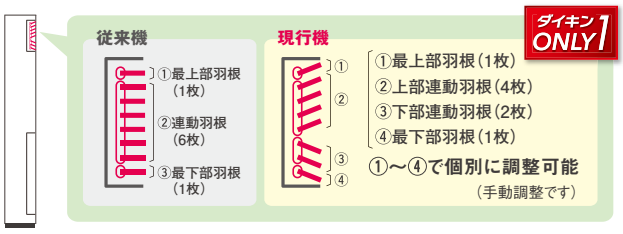

こんな使い方も可能に…

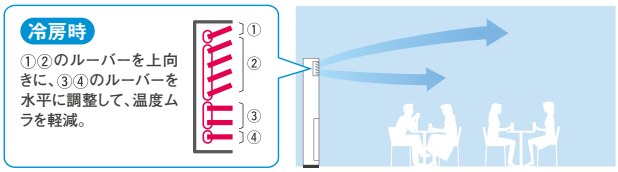

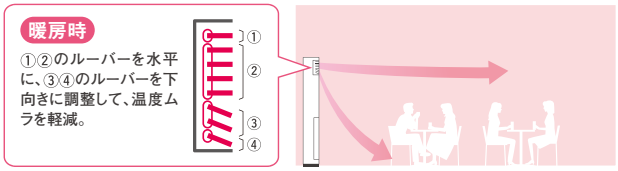

3パターンのオートスイング

スイングルーバー内臓で左右にワイドに送風。
1分間に2~3往復のスイングで、ドラフト感を防止。

（3パターンのオートスイングは、リモコンで現地設定できます）

パターン1 前方向ワイドスイング

室内機を壁面中央部に設置時は、前方の左右へワイドに送風。

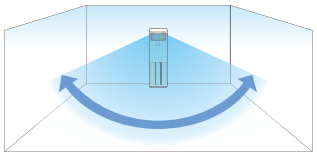

パターン2 左方向ワイドスイング

室内機を部屋の隅に設置時は、左方向または右方向へワイドに送風。

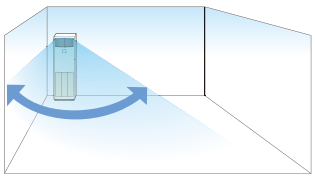

パターン2 右方向ワイドスイング

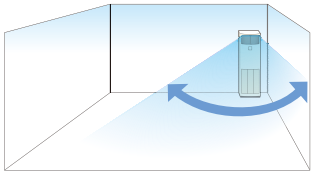

■本製品には冷媒センサーが搭載されています。
可燃性ガス（プロパン、ブタン、メタン等）を使用するガス機器、殺虫剤やヘアスプレーなど可燃性ガス（LPGなど）を使用したスプレー類、煙や薬剤、塗料を近くで使用した場合、冷媒センサーが反応し、異常を表示して運転できなくなる場合があります。
■一度反応した冷媒センサーは、新しい冷媒センサーへの交換が必要となります。

大型店舗やオフィスに最適

室内機P224·P280形

広い空間にも、ゆとりの能力で対応します。
冷暖兼用（ヒーターレス）
（注）使用できる機能に制限があります。



快適性						クリーン			工事・サービス性										制御機能									主要別売品							
夜間みまもり	2セレクトサーモ	高天井対応	ホットスタート（除霜後）	年間冷房運転対応	夜間自動低騒音機能（室外機）	余熱再利用運転	ストリーマ内部クリーン	フィルター防カビ抗菌処理	防カビドレンパン	ドレンパン抗菌処理	内外配線2線化キット（別売品）※1	ドレンアップキット（別売品）※1	冷媒チャージレス方式	ロングライフフィルター※1	フィルターサイン	ガス欠検知機能	応急運転	故障診断機能	サービス連絡先表示※1	2リモコン制御※3	1リモコングループ制御	外部信号ON／OFF制御※1	外部指令制御対応	遠隔・集中制御対応	連動制御対応	ローテーション運転※1※5	バックアップ運転※1	ストリーマ除菌ユニット	ストリーマ脱臭ユニット	高性能フィルター	オイルガードフィルター	超ロングライフフィルター	オートクリーンパネル	オートグリル	加湿器
			●	●	●	●		●			●	●	●	●	●	●	●	●	●	●	●	●	●	●	●	●	●							
			●	●	●	●		●			●	●	●	●	●	●	●	●	●	●	●	●	●	●	●	●	●							
			●	●	●	●		●			●	●	●	●	●	●	●	●	●	●	●	●	●	●	●	●	●							

※4. グループ制御時は、本機能はご使用になれません。　※5. ベンティエール（全熱交換器）との連動はできません。

本カタログに掲載しております商品の価格には消費税は含まれておりませんので、ご購入の際、消費税額をお支払いください。

床置形

(注)㊟は単相200V電源機種です。その他は全て3相200V電源機種です。冷房・暖房能力の(　)内は能力可変の幅を示します。(50/60Hz)

R32 FIVE STAR ZEAS

ペ　ア



P50形(2馬力相当)　チャージレス30m

冷 4.5(2.1~5.0)kW
暖 5.0(2.3~6.3)kW
グリーン 省エネ法 R32

302 **SSRV50BCV㊟**
303 **SSRV50BCT**

室内FVP50DG	315,000円
室外RSRP50BCV㊟・50BCT	557,000円
合計希望小売価格	**872,000円**

P56形(2.3馬力相当)　チャージレス30m

冷 5.0(2.3~5.6)kW
暖 5.6(2.6~7.1)kW
グリーン 省エネ法 R32

304 **SSRV56BCV㊟**
305 **SSRV56BCT**

室内FVP56DG	319,000円
室外RSRP56BCV㊟・56BCT	602,000円
合計希望小売価格	**921,000円**

P63形(2.5馬力相当)　チャージレス30m

冷 5.6(2.6~6.3)kW
暖 6.3(2.9~8.0)kW
グリーン 省エネ法 R32

306 **SSRV63BCV㊟**
307 **SSRV63BCT**

室内FVP63DG	321,000円
室外RSRP63BCV㊟・63BCT	644,000円
合計希望小売価格	**965,000円**

P80形(3馬力相当)　チャージレス30m

冷 7.1(3.4~8.0)kW
暖 8.0(3.6~10.6)kW
グリーン 省エネ法 R32

308 **SSRV80BCV㊟**
309 **SSRV80BCT**

室内FVP80DG	342,000円
室外RSRP80BCV㊟・80BCT	706,000円
合計希望小売価格	**1,048,000円**

P112形(4馬力相当)　チャージレス30m

冷 10.0(4.8~11.2)kW
暖 11.2(5.1~14.0)kW
グリーン 省エネ法 R32

310 **SSRV112BC**

室内FVP112DG	382,000円
室外RSRP112BC	824,000円
合計希望小売価格	**1,206,000円**

P140形(5馬力相当)　チャージレス30m

冷 12.5(5.7~14.0)kW
暖 14.0(6.3~18.0)kW
グリーン 省エネ法 R32

311 **SSRV140BC**

室内FVP140DG	421,000円
室外RSRP140BC	999,000円
合計希望小売価格	**1,420,000円**

P160形(6馬力相当)　チャージレス30m

冷 14.0(6.3~16.0)kW
暖 16.0(7.3~20.0)kW
グリーン 省エネ法 R32

312 **SSRV160BC**

室内FVP160DG	449,000円
室外RSRP160BC	1,097,000円
合計希望小売価格	**1,546,000円**

標準付属

液晶コントロールパネル







P112形(4馬力相当)　チャージレス30m

冷 10.0(4.8~11.2)kW
暖 11.2(5.1~14.0)kW
グリーン 省エネ法 R32

313 **SSRV112BCD**

室内FVP56DG×2	638,000円
室外RSRP112BC	824,000円
合計希望小売価格	1,462,000円
別売分岐管KHRP58S211T	11,800円
セット価格	1,473,800円

P140形(5馬力相当)　チャージレス30m

冷 12.5(5.7~14.0)kW
暖 14.0(6.3~18.0)kW
グリーン 省エネ法 R32

314 **SSRV140BCD**

室内FVP71DG×2	662,000円
室外RSRP140BC	999,000円
合計希望小売価格	1,661,000円
別売分岐管KHRP58S216T	11,800円
セット価格	1,672,800円

P160形(6馬力相当)　チャージレス30m

冷 14.0(6.3~16.0)kW
暖 16.0(7.3~20.0)kW
グリーン 省エネ法 R32

316 **SSRV160BCM**

室内FVP50DG×3	945,000円
室外RSRP160BC	1,097,000円
合計希望小売価格	2,042,000円
別売分岐管KHRP58S316H	19,100円
セット価格	2,061,100円

P160形(6馬力相当)　チャージレス30m

冷 14.0(6.3~16.0)kW
暖 16.0(7.3~20.0)kW
グリーン 省エネ法 R32

315 **SSRV160BCD**

室内FVP80DG×2	684,000円
室外RSRP160BC	1,097,000円
合計希望小売価格	1,781,000円
別売分岐管KHRP58S216T	11,800円
セット価格	1,792,800円

●同時運転マルチの場合、室内機はいずれも共通です。そのため複数の室内機のうち、いずれか1台を親機扱いにしてください。

●同時運転マルチの表示能力は、ツインは室内機2台分、トリプルは室内機3台分の合計です。
●同時運転マルチの使用時は必ずツイン、トリプル各々に応じた台数の室内機を接続した形で使用してください。

床置形

(注)㊟は単相200V電源機種です。その他は全て3相200V電源機種です。冷房・暖房能力の(　)内は能力可変の幅を示します。(50/60Hz)

R32 Eco ZEAS ペア



P50形(2馬力相当) チャージレス30m

冷 4.5(2.1~5.0)kW
暖 5.0(2.3~6.3)kW
グリーン 省工本法 R32

683 **SZRV50BCV**㊟
684 **SZRV50BCT**

室内FVP50DG	315,000円
室外RZRP50BCV㊟・50BCT	480,000円
合計希望小売価格	**795,000円**

P56形(2.3馬力相当) チャージレス30m

冷 5.0(2.3~5.6)kW
暖 5.6(2.6~7.1)kW
グリーン 省工本法 R32

685 **SZRV56BCV**㊟
686 **SZRV56BCT**

室内FVP56DG	319,000円
室外RZRP56BCV㊟・56BCT	518,000円
合計希望小売価格	**837,000円**

P63形(2.5馬力相当) チャージレス30m

冷 5.6(2.6~6.3)kW
暖 6.3(2.9~8.0)kW
グリーン 省工本法 R32

687 **SZRV63BCV**㊟
688 **SZRV63BCT**

室内FVP63DG	321,000円
室外RZRP63BCV㊟・63BCT	554,000円
合計希望小売価格	**875,000円**

P80形(3馬力相当) チャージレス30m

冷 7.1(3.2~8.0)kW
暖 8.0(3.6~9.5)kW
グリーン 省工本法 R32

689 **SZRV80BCV**㊟
690 **SZRV80BCT**

室内FVP80DG	342,000円
室外RZRP80BCV㊟・80BCT	608,000円
合計希望小売価格	**950,000円**

P112形(4馬力相当) チャージレス30m

冷 10.0(4.8~11.2)kW
暖 11.2(5.1~14.0)kW
グリーン 省工本法 R32

691 **SZRV112BC**

室内FVP112DG	382,000円
室外RZRP112BC	710,000円
合計希望小売価格	**1,092,000円**

P140形(5馬力相当) チャージレス30m

冷 12.5(5.7~14.0)kW
暖 14.0(6.3~18.0)kW
グリーン 省工本法 R32

692 **SZRV140BC**

室内FVP140DG	421,000円
室外RZRP140BC	859,000円
合計希望小売価格	**1,280,000円**

P160形(6馬力相当) チャージレス30m

冷 14.0(6.3~16.0)kW
暖 16.0(7.2~20.0)kW
グリーン 省工本法 R32

693 **SZRV160BC**

室内FVP160DG	449,000円
室外RZRP160BC	944,000円
合計希望小売価格	**1,393,000円**

R410A Eco ZEAS ペア



P224形(8馬力相当) チャージレス30m

冷 20.0(10.1~22.4)kW
暖 22.4(10.1~28.0)kW
グリーン R410A

694 **SZZV224CJ**

室内FVP224CC	626,000円
室外RZZP224CJ	1,310,000円
合計希望小売価格	**1,936,000円**

P280形(10馬力相当) チャージレス30m

冷 25.0(11.3~28.0)kW
暖 28.0(12.6~35.0)kW
グリーン 省工本法 R410A

695 **SZZV280CJ**

室内FVP280CC	795,000円
室外RZZP280CJ	1,623,000円
合計希望小売価格	**2,418,000円**

標準付属

液晶
コントロールパネル



※写真はP50~P160形室内機の
液晶コントロールパネルです。

R32 Eco ZEAS ツイン同時マルチ



P112形(4馬力相当) チャージレス30m

冷 10.0(4.8~11.2)kW
暖 11.2(5.1~14.0)kW
グリーン 省エネ法 R32

696 **SZRV112BCD**

室内FVP56DG×2	638,000円
室外RZRP112BC	710,000円
合計希望小売価格	1,348,000円
別売分岐管KHRP58S211T	11,800円
セット価格	1,359,800円

P140形(5馬力相当) チャージレス30m

冷 12.5(5.7~14.0)kW
暖 14.0(6.3~18.0)kW
グリーン 省エネ法 R32

697 **SZRV140BCD**

室内FVP71DG×2	662,000円
室外RZRP140BC	859,000円
合計希望小売価格	1,521,000円
別売分岐管KHRP58S216T	11,800円
セット価格	1,532,800円

P160形(6馬力相当) チャージレス30m

冷 14.0(6.3~16.0)kW
暖 16.0(7.2~20.0)kW
グリーン 省エネ法 R32

698 **SZRV160BCD**

室内FVP80DG×2	684,000円
室外RZRP160BC	944,000円
合計希望小売価格	1,628,000円
別売分岐管KHRP58S216T	11,800円
セット価格	1,639,800円

R410A Eco ZEAS ツイン同時マルチ



P224形(8馬力相当) チャージレス30m

冷 20.0(10.1~22.4)kW
暖 22.4(10.1~28.0)kW
グリーン 省エネ法 R410A

699 **SZZV224CJD**

室内FVP112DG×2	764,000円
室外RZZP224CJ	1,310,000円
合計希望小売価格	2,074,000円
別売分岐管KHRP58S228T	16,500円
セット価格	2,090,500円

P280形(10馬力相当) チャージレス30m

冷 25.0(11.3~28.0)kW
暖 28.0(12.6~35.0)kW
グリーン 省エネ法 R410A

700 **SZZV280CJD**

室内FVP140DG×2	842,000円
室外RZZP280CJ	1,623,000円
合計希望小売価格	2,465,000円
別売分岐管KHRP58S228T	16,500円
セット価格	2,481,500円

R32 Eco ZEAS トリプル同時マルチ



P160形(6馬力相当) チャージレス30m

冷 14.0(6.3~16.0)kW
暖 16.0(7.2~20.0)kW
グリーン 省エネ法 R32

701 **SZRV160BCM**

室内FVP50DG×3	945,000円
室外RZRP160BC	944,000円
合計希望小売価格	1,889,000円
別売分岐管KHRP58S316H	19,100円
セット価格	1,908,100円

R410A Eco ZEAS トリプル同時マルチ



P224形(8馬力相当) チャージレス30m

冷 20.0(10.1~22.4)kW
暖 22.4(10.1~28.0)kW
グリーン 省エネ法 R410A

702 **SZZV224CJM**

室内FVP80DG×3	1,026,000円
室外RZZP224CJ	1,310,000円
合計希望小売価格	2,336,000円
別売分岐管KHRP58S328H	25,100円
セット価格	2,361,100円

●同時運転マルチの場合、室内機はいずれも共通です。そのため複数の室内機のうち、いずれか1台を親機扱いにしてください。
●同時運転マルチの表示能力は、ツインは室内機2台分、トリプルは室内機3台分の合計です。
●同時運転マルチの使用時は必ずツイン、トリプル各々に応じた台数の室内機を接続した形で使用してください。

床置形

	容量	室内機 P50～P80形	室内機 P112～P160形	室内機 P224形	室内機 P280形
室内機★	形状 FIVE STAR ZEAS	 1,850×600×270mm	 1,850×600×350mm	—	—
	形状 Eco ZEAS			大型	
	本体寸法（高さ×幅×奥行）	 1,850×600×270mm	 1,850×600×350mm	 1,870×950×510mm	 1,870×1,170×510mm

★外装（マンセルNo）:室内機P50～P160形→フレッシュホワイト（6.5Y 9.5/0.5）、室内機P224・P280形→アイボリー（5Y 7.5/1）

室外機★ 形状 FIVE STAR ZEAS	 P40～P63形 595×795×300mm	 P80形 990×940×320mm	 P112～P160形 1,430×940×320mm
室外機★ 形状 Eco ZEAS 本体寸法（高さ×幅×奥行）	 P40～P80形 595×795×300mm	 P112～P160形 1,080×940×320mm	 P224・P280形 1,430×940×320mm

★外装（マンセルNo）:アイボリー（5Y 7.5/1）

気流の吹出し

風量3段切換（急・強・弱）も可能

（室内機P224・P280形には適用しません）

負荷に応じて風量自動制御

快適性

快適さをさらに高める『風量アップモード』を搭載

気流をより遠くまで届けたい場合、『風量アップモード』運転にすれば、5%または10%の風量アップが可能。
（風量アップモードは現地設定。尚、室内機P140～P280形には適用しません）

マイコンドライで爽快空調

施工性

室内機の軽量化を実現

室内機の搬入・据付がスムーズに行えます。

室内機	P50～P80形	P112～P160形
質　量	39kg	47kg

暖房効率が気になる高天井の部屋にも設置可能

（注）設置時には正確な負荷計算が必要です。

メンテナンス

高効率ロングライフフィルター採用

約1年間※メンテナンスが不要
※塵あい濃度0.15mg/m³の場合

（室内機P224・P280形は除く）

1回／約1年間
ロングライフフィルター

吸込みグリルロック機能採用

物が当たってもグリルが開かず安心です。

主な別売品

ドレンポンプキット

最大5/6m（50/60Hz）の高揚程ドレンポンプキットを組込めば、天井を伝ってインテリア什器を回避したドレン排水が行え、広い店舗・オフィス内でも容易に中央設置が可能です。天井に配管できショーケースなどとの取合も充分。ドレン配管が長くでき広い店内の中央にも設置可能。

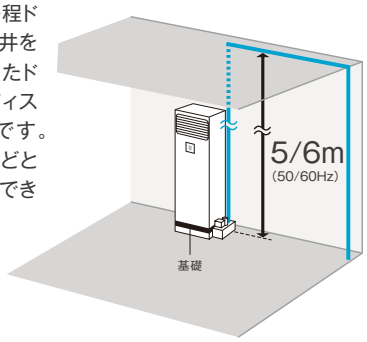

ワイヤレスリモコン（受光部ユニット別置タイプ）

離れた場所からでも自由に操作。

※ワイヤレスリモコンと受光部ユニットはセット品です。
※ワイヤレスリモコンで節電機能をご使用の場合、マニュアル節電のみ対応可能です。
（P224・P280形を除く）
また、ワイヤレスリモコン（1リモコン制御）でご使用の場合、待機電力低減機能はご使用になれません。



厨房用エアコン



熱気に強く汚れにくい仕様で いつも快適、さらに長持ち

飲食チェーン店　学校の食堂
工場の食堂　などに

ダクト（別売品）を使った
スポット空調もOK。



**清潔さに配慮し、
機内の主要部品を抗菌化!**

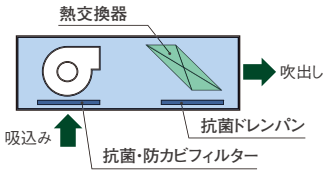

清 潔

本体は汚れにくく、清掃しやすいステンレス製

サビや汚れに強く、また汚れても簡単に拭き取れるよう室内機の主要な外板にはステンレスを使用しています。

汚れがつきにくく洗浄しやすいワッフルフィン採用

熱交換器はフィンピッチが広く、油煙などによる目詰まりもしにくい構造となっています。　＊定期的なメンテナンス（機内の洗浄）は必ず行ってください。

抗菌・防カビ処理のロングライフフィルター

フィルターは油煙をしっかりキャッチする不織布のオイルミストフィルター。しかも、抗菌・防カビ処理を施していますので、フィルターで捕らえた菌やカビの繁殖が抑えられます。

使い捨てタイプでお掃除不要

フィルターは汚れたら交換する使い捨てタイプ。
また、交換サイクルも従来の約3倍の長寿命となりました。

※フィルターの寿命は一般的な厨房で約3カ月です。約1年分（8枚）のフィルターをセットした交換用フィルターを別売で用意しています。

ワンタッチ着脱で交換が容易

本体下面に取っ手をつけ、吸込グリルが簡単に取外せるようにしました。
サービススペースが広く、フィルター交換も容易に行えます。

カビや雑菌が繁殖しやすいドレンパンを抗菌塗装処理

ドレンパンには細菌に効果的な銀系無機抗菌剤とカビを防ぐ有機系抗菌剤を混合した新開発の混合抗菌塗装を施し、衛生面に配慮しました。

快適性

冷房時の吸込空気温度、最高45℃まで対応可能

一般的なエアコンでは、能力が充分に発揮できる吸込空気温度の上限は32℃までとなっていますが、厨房用エアコンでは45℃まで対応が可能。

設置性

設置スペースの小さな業界トップ*の省幅室内機

さまざまな厨房設備がひしめく中でもスムーズに設置できます。

★当社調べ：2018年2月19日時点。

メンテナンス

下面サービス方式で主要部品の着脱が容易

高い位置に本体が設置されていても、本体下面の取っ手で吸込グリルがラクに外せ、主要なメンテナンスが行えます。

主機能一覧

	節電機能																		快適性													
	ECO全自動運転	スマート学習節電	マニュアル節電 ※1	スケジュール節電 ※1	待機電力低減	快適エコドライ制御	風量エコ自動制御	床温エコ検知	ハイブリッド・センシング気流	省エネ・節電チェック	在室検知ON／OFF	不在時省エネ運転モード	ディスプレイ自動OFF	設定温度自動復帰	設定温度範囲制限	消し忘れ防止タイマー	スケジュールタイマー	入切タイマー	外部機器連動	サーキュレーション気流	高温みまもり運転	冷暖設定温度一定制御	快速冷暖モード	風向個別設定	自動風あて・風よけ	オートスイング	風向選択	ドラフト防止機能	風量切換	風量アップモード	オートエコレッシュ機能	除湿冷房	マイコンドライ
R32 FIVE STAR ZEAS			●	●									●	●	●	●	●	●			●	●	●									
R32 Eco-ZEAS			●	●									●	●	●	●	●	●			●		●									
R410A Eco-ZEAS			●	●									●	●	●	●	●	●			●		●									

※1. 2段階デマンド設定となります。　※2. 表面塗装によるドレンパン抗菌処理です。

FIVE STAR ZEAS　Eco ZEAS

	容量	室内機 P80形	室内機 P140形
室内機	形状		
	本体寸法（高さ×幅×奥行）	295×1,100×695mm	295×1,400×695mm

据付け場所に関するご注意

室内機の据付け場所は、水蒸気・油・粉などを直接吸い込むおそれのない場所を選んでください。

高湿度（約70%以上）にて長時間運転すると、吹出口に露がついて滴下したり、霧吹き、露飛びが発生することがあります。

本製品は、天井高さ2.7mまで据付け可能です。

室外機★	FIVE STAR ZEAS 形状	 P80形 990×940×320mm	 P140・P160形 1,430×940×320mm	
	Eco ZEAS 本体寸法（高さ×幅×奥行）	 P80形 595×795×300mm	 P140・P160形 1,080×940×320mm	 P280形 1,430×940×320mm

★外装（マンセルNo）：アイボリー（5Y 7.5/1）

リモコン（別売品）

液晶ワイヤードリモコン


ホワイト
BRC1G2
希望小売価格
37,000円


ブラック
BRC1G2K
希望小売価格
42,000円

リモコン延長コード

50m×2心 K-RW2050A	7,500円
100m×2心 K-RW2100A	15,000円

（注）リモコンコードは別売又は現地調達です。

R32 冷媒R32採用　R410A 冷媒R410A採用　グリーン グリーン購入法調達基準適合商品

（注）㊎は単相200V電源機種です。その他は全て3相200V電源機種です。冷房・暖房能力の（　）内は能力可変の幅を示します。（50/60Hz）

R32 FIVE STAR ZEAS ペア

P80形（3馬力相当） チャージレス30m

冷 7.1(3.4~8.0)kW
暖 8.0(3.6~10.6)kW
グリーン R32

ワイヤード

317 SSRT80BCV㊎
318 SSRT80BCT

室内FHTP80DD	381,000円
室外RSRP80BCV㊎・80BCT	706,000円
別売リモコンBRC1G2	37,000円
合計希望小売価格	1,124,000円

P140形（5馬力相当） チャージレス30m

冷 12.5(5.7~14.0)kW
暖 14.0(6.3~18.0)kW
R32

ワイヤード

319 SSRT140BC

室内FHTP140DD	487,000円
室外RSRP140BC	999,000円
別売リモコンBRC1G2	37,000円
合計希望小売価格	1,523,000円

R32 FIVE STAR ZEAS ツイン同時マルチ

P160形（6馬力相当） チャージレス30m

冷 14.0(6.3~16.0)kW
暖 16.0(7.3~20.0)kW
グリーン R32

ワイヤード

320 SSRT160BCD

室内FHTP80DD×2	762,000円
室外RSRP160BC	1,097,000円
別売リモコンBRC1G2	37,000円
合計希望小売価格	1,896,000円
別売分岐管KHRP58S216T	11,800円
セット価格	1,907,800円

R32 Eco ZEAS ペア

P80形（3馬力相当） チャージレス30m

冷 7.1(3.2~8.0)kW
暖 8.0(3.6~9.5)kW
グリーン R32

ワイヤード

703 SZRT80BCV㊎
704 SZRT80BCT

室内FHTP80DD	381,000円
室外RZRP80BCV㊎・80BCT	608,000円
別売リモコンBRC1G2	37,000円
合計希望小売価格	1,026,000円

P140形（5馬力相当） チャージレス30m

冷 12.5(5.7~14.0)kW
暖 14.0(6.3~18.0)kW
R32

ワイヤード

705 SZRT140BC

室内FHTP140DD	487,000円
室外RZRP140BC	859,000円
別売リモコンBRC1G2	37,000円
合計希望小売価格	1,383,000円

R32 Eco ZEAS ツイン同時マルチ

P160形（6馬力相当） チャージレス30m

冷 14.0(6.3~16.0)kW
暖 16.0(7.2~20.0)kW
グリーン R32

ワイヤード

706 SZRT160BCD

室内FHTP80DD×2	762,000円
室外RZRP160BC	944,000円
別売リモコンBRC1G2	37,000円
合計希望小売価格	1,743,000円
別売分岐管KHRP58S216T	11,800円
セット価格	1,754,800円

R410A Eco ZEAS ツイン同時マルチ

P280形（10馬力相当） チャージレス30m

冷 25.0(11.3~28.0)kW
暖 28.0(12.6~35.0)kW
グリーン R410A

ワイヤード

707 SZZT280CJD

室内FHTP140DD×2	974,000円
室外RZZP280CJ	1,623,000円
別売リモコンBRC1G2	37,000円
合計希望小売価格	2,634,000円
別売分岐管KHRP58S228T	16,500円
セット価格	2,650,500円

●同時運転マルチの場合、室内機はいずれも共通です。そのため複数の室内機のうち、いずれか1台を親機扱いにして別売リモコンを接続してください。
●同時運転マルチの表示能力は、ツインは室内機2台分の合計です。　●同時運転マルチの使用時は必ずツインに応じた台数の室内機を接続した形で使用してください。

快適性							クリーン			工事・サービス性									制御機能								主要別売品							
夜間みまもり	2セレクトサーモ	高天井対応	ホットスタート（除霜後）	年間冷房運転対応	夜間自動低騒音機能（室外機）	余熱再利用運転	ストリーマ内部クリーン	フィルター防カビ抗菌処理	防カビドレンパン	ドレンパン抗菌処理 ※2	内外配線2線化キット（別売品）	ドレンアップキット（別売品）	冷媒チャージレス方式	ロングライフフィルター	フィルターサイン	ガス欠検知機能	応急運転	故障診断機能	サービス連絡先表示	2リモコン制御	1リモコングループ制御	外部信号ON／OFF制御	外部指令制御対応	遠隔・集中制御対応	連動制御対応	ローテーション運転	バックアップ運転	ストリーマ除菌ユニット	ストリーマ脱臭ユニット	高性能フィルター	オイルガードフィルター	超ロングライフフィルター	オートクリーンパネル	オートグリル	加湿器
	●		●	●	●	●				●		●	●	●	●	●	●	●	●	●			●	●	●								
	●		●	●	●	●				●		●	●	●	●	●	●	●	●	●			●	●	●								
	●		●	●	●	●				●		●	●	●	●	●	●	●	●	●			●	●	●								

本カタログに掲載しております商品の価格には消費税は含まれておりませんので、ご購入の際、消費税額をお支払いください。

運転リモコン 必須別売品

使う人にフィットする新時代のリモコン。

液晶ワイヤードリモコン

主機能対応表をP.19〜20に掲載していますので、ご参照ください。

天井埋込カセット形 S-ラウンドフロータイプ
天井埋込カセット形 エコ・ダブルフロータイプ
天吊自在形 ワンダ風流
天井埋込カセット形 シングルフロータイプ
天　井　吊　形
壁　掛　形
天井埋込カセット形 ビルトインHiタイプ
天井埋込ダクト形（標準タイプ・高静圧タイプ）
ショーカセ
大規模店舗用エアコン マルチフロータイプ
大規模店舗用エアコン 大型4方吹出タイプ
床　置　形
厨房用エアコン



BRC1G2

希望小売価格 37,000円

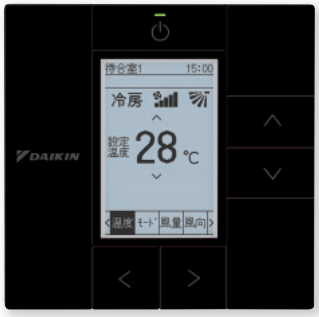

BRC1G2K

希望小売価格 42,000円

使う人にあわせた画面カスタマイズが可能

ユーザーモード切換

用途・ユーザーに合わせて基本画面の表示モードを
4つから選択できます。

- 標準モード
- 詳細モード
- かんたんモード
- ホテル向けモード

※詳しくは、P.35をご参照ください。

言語切換・ピクト表示設定

日本語、英語、中国語の3つの言語、
もしくはピクトグラム（絵文字）から表示を選択できます。

- 日本語
- 英語
- 中国語
- ピクトグラム（絵文字）

※詳しくは、P.35をご参照ください。

メニュー表示設定

メニュー画面の表示モードを「詳細」「標準」「なし」から選択できます。「詳細表示」ではすべてのメニュー（最大34項目）、「標準表示」ではよく使うメニューのみ（最大13項目）を表示します。

- 詳細表示
- 標準表示
- 表示なし

※詳しくは、P.35をご参照ください。

お好み表示

基本画面下部に表示する項目を任意で選択可能です。9項目の中から詳細モードでは最大2項目（標準モードの場合は最大1項目）が選べます。

- 外気温
- 連絡先電話番号
- 室温

など

※詳しくは、P.35をご参照ください。

液晶コントロールパネル（床置形標準付属）

上記の液晶ワイヤードリモコン（BRC1G2）と同等リモコンが標準付属（室内機P224・P280形を除く）

このパネルは取外してリモコンとしても使用可能。
空調管理を別室で行ったり、レジ付近で行うといった時にも対応できます。

（リモコンとして使用する場合のコードは現地調達願います）



本カタログに掲載しております商品の価格には消費税は含まれておりませんので、ご購入の際、消費税額をお支払いください。

設定温度自動復帰

一定時間後に元の設定温度に自動で戻します。

飲食店の昼時など来客が多くて一時的に設定温度を下げる（冷房時）ことがありますが、来客ピークを過ぎても下げたまま運転を続けると電気代のムダ。設定温度自動復帰機能を使えばこんなムダを防げます。

飲食店(客席)の設定例（冷房の場合）

開店時	昼の満席時	30分後 ※1
28℃設定で冷房スタート	混雑のため、24℃に下げる	元の設定温度(28℃)に自動復帰

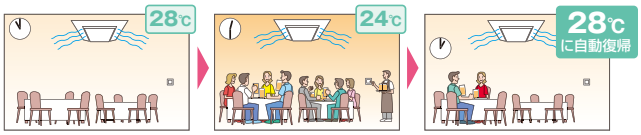

※1. 60分後、90分後、120分後の設定も可能　　※詳しくは、P.34をご参照ください。

設定温度範囲制限

設定温度の上限・下限制限が可能です。

不特定多数の人がリモコンを操作できる場合、冷房時の下限、暖房時の上限制限をしておけば安心です。

（注）設置状況により、下限温度の上げすぎ、上限温度の下げすぎにはご注意ください。
※詳しくは、P.34をご参照ください。

スマート学習節電

毎日の運転を学習して当日のピーク消費電力を予測し、実使用に即したピークカット運転を自動で行います。使うたびに最適な節電運転に進化する、かしこい制御です。

※詳しくは、P.34をご参照ください。

節電スケジュール

曜日ごとに、4件の時間帯別デマンド率（定格消費電力に対する最大出力）の設定が可能です。

※詳しくは、P.34をご参照ください。

マニュアル節電

デマンド率（定格消費電力に対する最大出力）を5%刻みの13段階（40~100%）で設定可能です。※2

※2. スマート学習節電ならびにスケジュール節電においても対応
※詳しくは、P.34をご参照ください。

省エネ・節電チェック

リモコン画面上で、運転データ（消費電力量）を、本日、前日および週・年単位で表示するので、手軽に節電効果が確認できます。

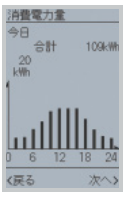

待機電力低減ON/OFF※3 ディスプレイ自動OFF機能※4

停止後に無操作の状態が約10分続くと自動的に待機電力低減モードに入るのが「待機電力低減ON」機能。さらに「ディスプレイ自動OFF」機能なら、停止後一定時間リモコン操作をしなかった場合、ディスプレイが消灯して待機電力低減に貢献します。いずれの機能も、リモコンで「有効・無効」が選択できます。

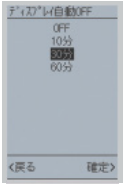

※3. 圧縮機保護のため、電源投入後6時間以内、および外気温度に応じて、待機電力低減モードに入らない場合があります。待機電力低減機能を有効にするためには、リモコンの設定と室外機の現地設定が必要です。お買上げの販売店へP.252の「待機電力低減の設定」をご依頼ください。
※4. ディスプレイ自動OFF機能は「10分」「30分（工場出荷時設定）」「60分」「OFF」の選択ができます。

スケジュールタイマー（注）

お客様の混み具合などに合わせた運転、停止や、温度設定のスケジュール管理が行えます。

運転のスケジュールを曜日ごとに1日8回まで設定可能。



特定の曜日だけ無効にすることも可能。



夏用・冬用など2種類のパターンを設定可能（シーズン設定）。
パターンはリモコン画面で簡単に切換え可能。

飲食店の設定例

営業日	月~水・金曜日	ランチ 11:00~14:00 ディナー 17:00~22:00	休業日 木曜日
	土・日曜日	ランチ 11:00~14:00（夏季のみ） ディナー 17:00~22:00	

シーズン1 夏

温度スケジュール

	月・火・水	木	金・土・日
9:00	冷房27℃	終日運転停止	27℃
11:00	冷房25℃		25℃
14:00	運転停止		運転停止
16:00	冷房27℃		27℃
18:00	冷房25℃		25℃
21:00	冷房27℃		27℃
23:59			

設定画面

営業日（月・火・水・金・土・日）



休業日（木）



シーズン2 冬

温度スケジュール

	月・火・水	木	金	土・日
9:00	暖房20℃	終日運転停止	20℃	運転停止
11:00	暖房18℃		18℃	
14:00	運転停止		運転停止	
16:00	暖房20℃		20℃	20℃
18:00	暖房18℃		18℃	18℃
21:00	暖房20℃		20℃	20℃
23:59				

設定画面

営業日（月・火・水・金）



営業日（土・日）



休業日（木）



（注）集中管理機器接続時には、スケジュールタイマーの画面は表示されません。
集中管理とスケジュールタイマーを併用される場合は、現地設定による変更が必要です。

冷媒不足の表示

冷媒漏れなどで冷媒不足になっている可能性がある場合、リモコン画面に表示します。

（注）冷媒不足をすべて正確に検知できるわけではありません。



リモコン名称・部屋名表示

リモコンの名称や、設置した部屋名などを任意に表示可能。
ラベルやシールを貼って識別する必要がありません。

サービス連絡先表示

エアコン導入の数年後には取扱い説明書やサービス連絡先が不明になることも…。こんなトラブルもリモコンが解決いたします。

購入販売店名と電話番号が入力できます。	●安心保証リースで導入の場合はリース会社の電話番号を入力します。（フリーダイヤル：0120-34-4186）

運転リモコン 必須別売品

液晶ワイヤードリモコン(BRC1G2(K))早わかりメインメニュー項目一覧

(注)接続する機種により設定できる項目が異なります。メニューには設定可能な項目のみが表示されます。
節電機能については、P.19〜20の主機能対応表をご覧ください。

▲:別売品対応(センシング付きパネルもしくはセンシングユニット接続時)

設定および表示項目		詳細内容	R32 FIVE STAR ZEAS	R32 Eco-ZEAS	R410A Eco-ZEAS
快適機能			BRC1G2(K)	BRC1G2(K)	BRC1G2(K)
サーキュレーション気流 ※1 ※2 ※3 ※13		風量・風向を自動で制御し、部屋全体に気流を送ります。サーキュレーション気流を解除するときは風量・風向を「自動」以外に設定するか、サーキュレーション気流を「無効」に設定してください。	●	●	●
快速冷暖 ON／OFF		室温をすばやく快適な温度にします。(マイコンドライ、送風運転の場合を除く。) ●快速冷暖運転は、最大30分です。	●	●	●
除湿冷房設定 ※1 ※3 ※4		除湿冷房運転の除湿レベルを「除湿レベル弱」・「除湿レベル中」・「除湿レベル強」の中から設定できます。	●	●	—
風向個別設定	個別設定 ※1 ※4	室内ユニットの吹出口ごとに風向を設定します。 ●吹出口付近に表示している吹出口マーク(□・□□・□□□・□□□□)に合わせてそれぞれの風向を設定します。 ●吹出口の数によって設定する数が変わります。 ●同時運転マルチ接続で最大4台(ユニットA・B・C・D)まで設定可能です。	●	●	●
	個別設定オールリセット	風向個別設定の内容をすべてリセットします。	●	●	●
自動風あて・風よけ ※1 ※5 (人検知センサー搭載機のみ)		風向自動設定時に本機能を設定すると、人を検知したときに風向きを変えて人にあてたり、人をよけたりすることができます。※2　※スマート学習節電時は冷房時:風あて、暖房時:風よけで制御します。	●	▲	▲
高温みまもりモード ※1		室内が高温になりすぎないよう、運転停止中に室温があらかじめ設定した温度に達すると自動で冷房運転を開始。30分後に停止します。	●	●	●
静音モード〈室外ユニット〉 ※6		静音性を優先して運転する時間帯を設定します。 ●静音運転開始〜終了時刻を30分単位で設定可能です。	●	●	●
タイマー機能			BRC1G2(K)	BRC1G2(K)	BRC1G2(K)
タイマー設定	入切タイマー	●切タイマー … 運転時に停止させるまでの時間を1時間単位で設定します。 ●入タイマー … 停止時に運転させるまでの時間を1時間単位で設定します。	●	●	●
	スケジュールタイマー ※6 ※7	●曜日ごとに8つの動作が設定可能です。動作時刻と動作内容を設定します。動作内容はON(運転)・OFF(停止)・送風(送風運転)・冷房設定温度(設定温度で冷房運転)・暖房設定温度(設定温度で暖房運転)より選択可能です。 ●祭日および臨時休業など、スケジュール無効設定が可能です。 ●冬季と夏季など1週間分のパターンを2種類設定できます。	●	●	●
	消し忘れ防止タイマー	運転開始〜停止までの時間を設定します。 ●設定時間は10分単位で30〜180分まで選択可能です。解除されるまで毎日有効になります。	●	●	●
省エネ・節電機能			BRC1G2(K)	BRC1G2(K)	BRC1G2(K)
省エネ・節電チェック ※1 ※8	消費電力量 ※6 ※9	過去の消費電力量を本日・前日(2時間単位)、および週(1日単位)、年(1カ月単位)で確認することができます。	●	●	●
	CO_2排出量 ※6 ※9	消費電力量をもとにCO_2排出量を表示します。	●	●	●
	データオールリセット	過去に記録していた消費電力量、CO_2排出量をすべてリセットします。	●	●	●
節電設定 ※1 ※10 ※11	節電モード	スマート学習節電(自動)、マニュアル節電(手動)、スケジュール節電(手動)のモードで消費電力を制限した運転を行うことができます。 ●スマート学習節電・・・実際のピーク電力を予測し、そのピーク電力を100%として設定した最大出力(%)以下で節電します。※6 ※26 ※27 ※28 ※29 ●マニュアル節電・・・定格電力を100%として設定した最大出力(%)以下で節電します。 ●スケジュール節電・・・スケジュールにしたがってマニュアル節電と同じ動作を行います。※6	●	●	●
	最大出力 ※12	最大出力を40〜100%の範囲(5%刻み)で設定できます。	●	●	●
	節電スケジュール (スケジュール節電モード時)※6	曜日ごとに4件の節電スケジュールを登録できます。 ※曜日ごとの時間スケジュールに40〜100%の範囲(5%刻み)で最大出力(%)を設定できます。	●	●	●
エコモード設定 ※13		冷房、暖房毎に冷媒温度を自動制御し、消費エネルギーを抑えた運転を行うことができます。	●	●	—
省エネ設定	設定温度自動復帰	リモコンの設定温度を変更しても一定時間後にもとの温度に戻します。 ●設定時間は30分単位で30〜120分まで選択可能です。(冷暖自動運転時は機能しません。)	●	●	●
	設定温度範囲制限	設定温度範囲を制限します。 ●運転モードによる温度範囲の制限が可能です。(冷暖自動運転時は機能しません。)	●	●	●
	在室検知ON/OFF (人検知センサー搭載機のみ) ※1 ※4 ※14 ※15 ※16	「不在時OFFのみ」・「不在時OFF・在室時ON」のいずれかの機能を選択できます。 どちらの機能も、不在を検知する時間は、30・60・90・120・150・180分から選択できます。 ●不在時OFFのみ…人の不在を検知して、自動で運転停止します。※1 ※8 ●不在時OFF・在室時ON…人の不在を検知して運転停止し、その後、在室を検知すると自動で運転を開始します。※1	●	▲	▲
	不在時省エネ運転モード (人検知センサー搭載機のみ) ※1 ※4 ※8 ※14	人がいない状態が一定時間続いた場合、自動で空調目標温度を変化させて能力を制限した運転を行います。人を検知すると通常の設定温度に戻します。	●	▲	▲
	待機電力低減 ※6 ※8 ※17 ※18	運転停止中にシステムの待機電力を低減することができます。 ※メニューリストから設定の有効／無効が選択できます。本機能がないシステムについては表示されません。	●	●	—
	ディスプレイ自動OFF (全シリーズ対応) ※2	運転停止中にリモコンの液晶表示を消すことができます。 ※10分・30分・60分・OFFを選択できます。	●	●	●
制御機能			BRC1G2(K)	BRC1G2(K)	BRC1G2(K)
ローテーション運転 ※1 ※3 ※15 ※19 ※20		グループ制御時に、一定時間おきに1システムのユニットを順に停止させることで、運転時間の偏りを低減します。 ●停止時間は、12時間・24時間・48時間・72時間・96時間から選択できます。 ●グループ内のユニットが異常で停止した場合、ローテーション中のユニットの運転を開始して、異常停止したユニットの能力を補います。	●	●	—
ニオイ抑制設定 ※21		冷房時、室温が設定温度に達したとき、ニオイが出るのを抑えるために風量・風向を制限します。	●	●	●
内部クリーン運転		冷房・除湿冷房(またはドライ)運転停止後に自動で室内ユニット内部を乾燥させる運転とストリーマ放電を行います。※30	●	●	●
夜間みまもり設定 ※1 ※4		夜間や消灯時にライトを点灯させたり、ブザーを鳴らすことができます。 ※別売の夜間みまもりキットを接続した場合に有効です。	●	●	●

設定および表示項目	詳　細　内　容	R32 FIVE STAR ZEAS	R32 Eco-ZEAS	R410A Eco-ZEAS
初期設定		BRC1G2(K)	BRC1G2(K)	BRC1G2(K)
時計設定	日付・時刻の設定および修正を行います。 ●時刻は24時間表示です。　●時計精度は±30秒／月以内です。　●48時間以内の停電の場合、内蔵のバックアップ電源の働きにより時計は動き続けます。48時間を超える停電の場合、再設定が必要です。	●	●	●
サービス連絡先／機種名	サービス連絡先と機種名を表示させます。 （ワイヤレスリモコンの場合、連絡先はコンタクトセンターのみの表示となります。）	●	●	●
設定状況一覧	設定可能な項目の設定状況の一覧を表示します。	●	●	●
言語切換	リモコンの表示言語（日本語・英語・中国語）を切換えます。	●	●	●
ピクト表示設定	基本操作画面をピクトグラムで表示します。	●	●	●
メニュー表示設定	メニューに表示する項目を「なし」・「詳細」・「標準」から選択します。	●	●	●
お好み表示 ※22	基本画面にお好みで下記のいずれかを表示できます。 （なし・外気温・室温・系統・室内湿度・外気湿度・CO_2濃度・冷暖選択権無・連絡先電話番号・コンタクトセンター電話番号）	●	●	●
ユーザーモード切換	基本画面を4つの表示モードに切換えることが可能です。（標準、詳細、ホテル向け、かんたん）	●	●	●
コントラスト調整	液晶の濃度の調整を行います。	●	●	●
運転ランプ輝度調整	運転ランプの明るさを調整します。	●	●	●
バックライト輝度調整	バックライトの明るさを調整します。	●	●	●
フィルター自動清掃設定 （オートクリーンパネル搭載機のみ）	運転モード（「時間帯指定運転」「自動制御運転」）の設定やダストボックスの回収サイン・回収方法の表示、試運転を行うことができます。 ●時間帯指定運転…8つの時間帯から指定した時間帯でフィルター自動清掃を行います。（初期設定は0～3時設定） ●自動制御運転……自動制御により、定期的に自動清掃を行います。	●	●	●
オートグリル昇降操作 ※1 ※23 ※24 ※25 （S-ラウンドフローオートグリルパネル、天井吊形オートグリルキット搭載機のみ）	ワイヤードリモコンから吸込グリルを昇降させることができます。 ●同時運転マルチ接続で最大4台（ユニットA・B・C・D）まで設定可能です。	●	●	—

※1.機種によっては本機能がないもの（一部機能が制限されるもの）があります。
※2.本機能は初期状態で有効となります。
※3.グループ内の室内機がすべて本機能に対応している場合のみ設定可能です。
※4.本機能の有無については、各室内機紹介ページの主機能一覧または、室内機に付属の取扱説明書をご覧ください。
※5.ワイヤレスリモコンのみのシステムの場合は「自動風よけ（自動ドラフト低減）」機能のみ有効となります。
※6.時計設定が必要です。
※7.集中制御機器（別売品）が接続されている場合はメニューが表示されないことがあります。詳しくはお買上げの販売店にご相談ください。
※8.グループ制御時は本機能はご使用になれません。
※9.あくまでも比較のための参考値になりますので、電力料金の算出や契約電力の検討ならびに法律に基づく温室効果ガス排出量の算出目的に、本機能は用いないでください。簡易的に消費電力量を算出しているため、電力計などによる計測結果とは異なる場合があります。
※10.スマート学習節電時は予測されるピーク電力を100%とし、マニュアル節電・スケジュール節電時は定格消費電力を100%として制御します。（使用条件によっては最大出力100%であっても能力に制限がかかる場合がありますので快適性優先で使用される場合、その時間帯は節電モードを無効にしてご使用ください。）スマート学習節電時は、極端な能力低下をさけるため室内の温度がリモコン設定温度から大きく外れた場合、節電を一時的に解除します。最大出力70～100%の範囲でのご使用をおすすめします。
※11.節電中は電力消費のピークを制限するため、室温が設定温度に至らない場合があります。快適性を優先したい場合は節電モードを無効にするか最大出力を調整してください。（人のいない環境でご使用の場合は、必ず本設定が解除されていることを確認してください。）
※12.機種によっては、40%、70%のみの対応となります。
※13.S-ラウンドフロー接続時のみ。本機能は出荷時は無効となります。
※14.人のいない環境でご使用の場合は、必ず本設定が無効となっていることを確認してください。
※15.機械保護のため、停止しているシステムが運転することがあります。
※16.「在室検知ON/OFF」機能を使用する場合、待機電力低減機能は働きません。（「不在時OFFのみ」使用時は除く）
※17.待機電力低減機能を有効にするためには、リモコンの設定と室外機の設定が必要です。本機能を使用する際に、基本画面に「待機電力 未設定」の表示がある場合は、お買上げの販売店へP.252の「待機電力低減の設定」をご依頼ください。
※18.機器保護のため電源投入後6時間および圧縮機予熱中は待機電力機能に入りません。
※19.リモコンで設定したローテーションサイクルの周期で、グループ制御されている1系統を順番に停止させる制御です。適切な負荷選定を行ったうえでご使用ください。
※20.ベンティエール（全熱交換器）が接続されている場合は、本機能を設定できません。
※21.対象機種以外の室内機が、同時運転マルチあるいはグループで1台でも接続されている場合は、本機能は設定しないでください。
※22.標準モード、詳細モードのみ使用可能です。機種によって表示できる項目は制限されます。
※23.同時運転マルチのグループ制御時は、子機への操作は行えません。
※24.オートグリル昇降操作は、リモコンの運転ランプが消灯している状態で有効となります。
※25.ワイヤードリモコンから昇降中の一時停止操作は行えません。
※26.冷暖自動・ドライ運転時は、本機能はご使用になれません。
※27.工場出荷時は、冷房運転時「スイング」、暖房運転時「水平吹き」になります。（お好みに応じて任意の風向設定が可能です。）＊風向制御に対応した機種のみ。
※28.極端に運転率の低い環境下においては学習データが更新されません。
※29.予測したピーク電力を基準としているため、前日に比べ消費電力量が増減する場合があります。
※30.S-ラウンドフロー接続時のみ。別売のストリーマ内部クリーンユニットを接続した場合に有効です。

リモコンを併設する場合の従リモコンメニュー項目の設定について

1台の室内ユニットを2つのリモコンで制御する場合、従リモコンでは右記のメニュー項目の設定ができません。主リモコンにて設定してください。

- ●風向個別設定
- ●スケジュールタイマー
- ●消し忘れ防止タイマー
- ●省エネ・節電チェック
- ●節電設定
- ●設定温度自動復帰
- ●設定温度範囲制限
- ●在室検知ON/OFF
- ●不在時省エネ運転モード
- ●待機電力低減
- ●ディスプレイ自動OFF
- ●フィルター自動清掃設定
- ●オートグリル昇降操作
- ●自動風あて・風よけ
- ●自動ドラフト低減
- ●静音モード
- ●ローテーション運転
- ●高温みまもり運転
- ●ニオイ抑制
- ●エコモード
- ●内部クリーン運転
- ●夜間みまもり設定

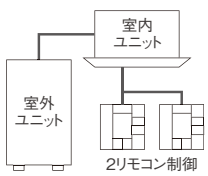

※ワイヤレスリモコンを併設する場合、ワイヤレスリモコンが従リモコンになるため、一部のメニュー項目の設定ができません。詳しくはワイヤレスリモコンの取扱説明書をご参照ください。

運転リモコン 必須別売品

液晶ワイヤレスリモコン

FIVE STAR ZEAS

	受光部本体組込タイプ	受光部別置タイプ
天井埋込カセット形 S-ラウンドフロータイプ	BRC7L1F(K) (※1)(※2)	
天井埋込カセット形 エコ・ダブルフロータイプ	BRC7L2F (※2)	
天吊自在形 ワンダ風流	BRC7L5 (※2)	
天井埋込カセット形 シングルフロータイプ	———	
天井吊形	———	BRC4L1 (※2) 希望小売価格 30,000円 (ワイヤレスリモコン)  (受光部ユニット)
壁掛形	BRC7F18 (※3)	
天井埋込カセット形 ビルトインHiタイプ	———	
天井埋込ダクト形 (標準タイプ・高静圧タイプ)	———	
天井埋込カセット形 ショーカセ	BRC7C16F(W)(C)(K)	
床置形	———	

希望小売価格 30,000円 (ワイヤレスリモコン)



(受光部ユニット)
(注)写真はS-ラウンドフロータイプ用です

(注)1.ワイヤレスリモコンと受光部ユニットはセット品です。
2.受光部ユニット形状は室内機により異なります。
3.2リモコン制御の際は必ずワイヤードリモコンを主リモコンとしてください。

希望小売価格 24,000円 (ワイヤレスリモコン)



(受光部ユニット)

注)写真は壁掛形用です

(注)1.ワイヤレスリモコンと受光部ユニットはセット品です。
2.受光部ユニット形状は室内機により異なります。
3.2リモコン制御の際は必ずワイヤードリモコンを主リモコンとしてください。

受光部ユニットを壁埋込み取付する場合、JIS1連埋込ボックス(現地手配品)が必要となります。
(操作・設定機能は、BRC7Lタイプのリモコンと同様です。また、受光部ユニットに主な作動状況がランプで表示されます。)

(注)1.ワイヤレスリモコンと受光部ユニットはセット品です。
2.2リモコン制御の際は必ずワイヤードリモコンを主リモコンとしてください。

Eco ZEAS

		受光部本体組込タイプ	受光部別置タイプ
天井埋込カセット形 S-ラウンドフロータイプ		BRC7L1F(W)(C)(K) (※1)(※2)	
天井埋込カセット形 エコ・ダブルフロータイプ		BRC7L2F (※2)	
天吊自在形 ワンダ風流		BRC7L5 (※2)	
天井埋込カセット形 シングルフロータイプ		BRC7L6F (※2)	
天井吊形	P36~P160形	BRC7G3 (※3)	BRC4L1 (※2) 希望小売価格 30,000円 (ワイヤレスリモコン)  (受光部ユニット)
	P224・P280形	———	
壁掛形		BRC7F18 (※3)	
天井埋込カセット形 ビルトインHiタイプ		———	
天井埋込ダクト形 (標準タイプ・高静圧タイプ)		———	
天井埋込カセット形 ショーカセ		BRC7C16F(W)(C)(K)	
大規模店舗用エアコン マルチフロータイプ		———	
大規模店舗用エアコン 大型4方吹出タイプ		———	
床置形		———	

希望小売価格 30,000円 (ワイヤレスリモコン)



(受光部ユニット)
(注)写真はS-ラウンドフロータイプ用です

(注)1.ワイヤレスリモコンと受光部ユニットはセット品です。
2.受光部ユニット形状は室内機により異なります。
3.2リモコン制御の際は必ずワイヤードリモコンを主リモコンとしてください。

希望小売価格 24,000円 (ワイヤレスリモコン)



(受光部ユニット)

注)写真は壁掛形用です

(注)1.ワイヤレスリモコンと受光部ユニットはセット品です。
2.受光部ユニット形状は室内機により異なります。
3.2リモコン制御の際は必ずワイヤードリモコンを主リモコンとしてください。

受光部ユニットを壁埋込み取付する場合、JIS1連埋込ボックス(現地手配品)が必要となります。
(操作・設定機能は、BRC7Lタイプのリモコンと同様です。また、受光部ユニットに主な作動状況がランプで表示されます。)

(注)1.ワイヤレスリモコンと受光部ユニットはセット品です。
2.2リモコン制御の際は必ずワイヤードリモコンを主リモコンとしてください。

(※1)オートクリーン(自動清掃)パネル採用時は液晶ワイヤレスリモコンは使用できません。(※2)FIVE STAR ZEASシリーズ、Eco-ZEASシリーズのワイヤレスリモコン(1リモコン制御)で節電機能をご使用の場合、マニュアル節電のみ対応可能です。また待機電力低減機能がご使用になれません。節電機能や待機電力低減機能をご使用になる場合は、ワイヤードリモコンとの2リモコン制御でご使用ください。(この際、ワイヤレスリモコンは従リモコンとなるため、節電機能がご使用になれません。)(※3)FIVE STAR ZEASシリーズ、Eco-ZEASシリーズのワイヤレスリモコン(1リモコン制御)による節電機能や待機電力低減機能、除湿冷房機能はご使用になれません。節電機能や待機電力低減機能、除湿冷房機能をご使用になる場合は、ワイヤードリモコンとの2リモコン制御でご使用ください。(この際、ワイヤレスリモコンは従リモコンとなるため節電機能がご使用になれません。また、ワイヤレスリモコンには「ドライ」が表示されますが、ご使用になれません。)

複数台室内機を管理するシステム制御バリエーション

制御パターン		ワイヤードリモコン	ワイヤレスリモコン
1リモコン制御	基本システム	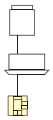 ●無極性2心式（配線長/最大500m）	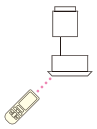 ●室内機に受光部ユニット取付け
2リモコン制御	各室、管理室2カ所、出口等での2カ所制御に	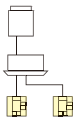 ●2個のワイヤードリモコンを接続（注3）（注4）	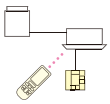 ●ワイヤレスリモコンとワイヤードリモコン（BRC1G2）の2個で制御（注1）●室内機には受光部ユニット取付け
リモコングループ制御	最大16台までの室内機の同時制御に	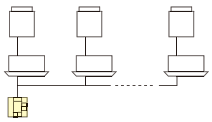 ●自動アドレス設定機能	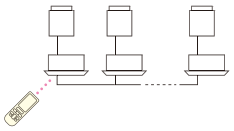 ●自動アドレス設定機能●1台の室内機に受光部ユニット取付け
外部指令制御	現地の運転盤から接点信号で運転操作および監視を行う	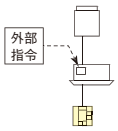 ●グループ遠方制御用アダプター	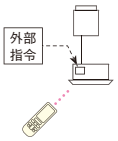 ●グループ遠方制御用アダプター
遠隔・集中制御	1kmの遠方から最大64台の室内機を集中制御	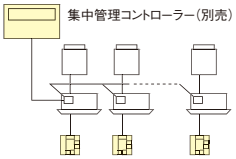 ●スカイエア接続用アダプター（注2）	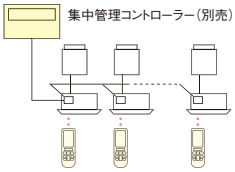 ●スカイエア接続用アダプター（注2）
全熱交換器ユニット〈ベンティエール〉との連動制御	リモコングループ制御による連動	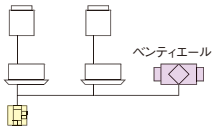 ●リモコンによる同時・単独運転が可能（換気モードにより設定）	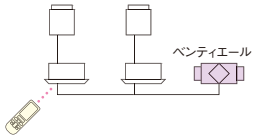 ●リモコンによる同時運転が可能
	集中制御によるゾーン連動制御	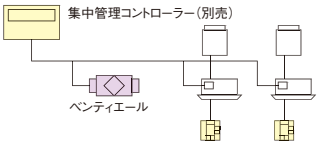 ●ゾーン内の室内機にベンティエールが連動運転 リモコンによるベンティエール単独運転も可能 ●スカイエア接続用アダプター（注2）	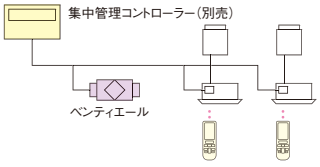 ●ゾーン内の室内機にベンティエールが連動運転 ●スカイエア接続用アダプター（注2）

※店舗・オフィス用マルチエアコンシリーズの場合は 室外機～室外機の渡り配線が必要です。
※内外配線2線化キットを使用の場合は、室外機～室外機の渡り配線となります。

（注1）ワイヤレスリモコンのみによる2リモコン制御はできません。
（注2）天井吊形（室内機P224・P280形）、天井埋込ダクト形（標準タイプ・高静圧タイプの室内機P224・P280形）、ショーカセ、大規模店舗用エアコン、床置形（室内機P224・P280形）、厨房用エアコンに必要となります。それ以外の室内機には、スカイエア接続アダプター機能を標準で搭載しています。
（注3）床置形（室内機P50～P160形）の場合、本体に標準付属のリモコンを主リモコンとして使用してください。
（注4）床置形（室内機P224・P280形）の場合、ワイヤードリモコン（BRC1C2）をご使用ください。

運転リモコン 別売品

省ナビフロアリモコン

複数の室内機を1つのリモコンで省管理。

省ナビリモコンの 集中コントローラーの
簡単操作 + 空調機複数台操作 を合わせ持ったコントローラー

ダイキン ONLY 1

バックライト付で液晶表示部分の視認性が向上します。

十字キーの採用で数多くの便利機能が簡単に操作できます。

省ナビフロアリモコン
BRC81A1
希望小売価格 165,000円(税別)

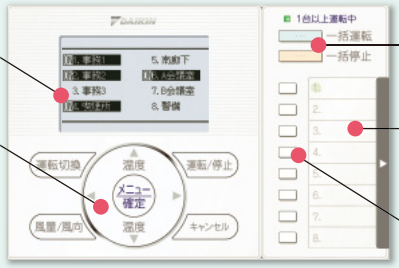

全グループを一括操作します。

ネームシートにそれぞれのグループ名を書いておくと便利です。
ラベルプリンターシールの貼付(9ミリ幅推奨)、またはホワイトボードマーカーで記入できます)

グループ選択ボタンを押すとグループごとの基本画面に切換わります。

リモコンのこんな問題を「省ナビフロアリモコン」が解決します。

リモコンが多すぎて対応室内機がわからない!



解決 最大8グループの室内機操作を省ナビフロアリモコン1つに集約。



見栄えもよくなるわね!

どの部屋のエアコンが動いているか確認したい!



解決 各グループの運転状況をひとつの画面で確認。



グループごとの運転画面も表示できます

人の入りに合わせて温度調整するのが面倒!



解決 グループごとの温度設定やスケジュール管理も可能。



設定した制限温度の範囲で運転するので安心です。

曜日ごとの運転時間に合わせて設定できます。

省ナビフロアリモコン 配線例

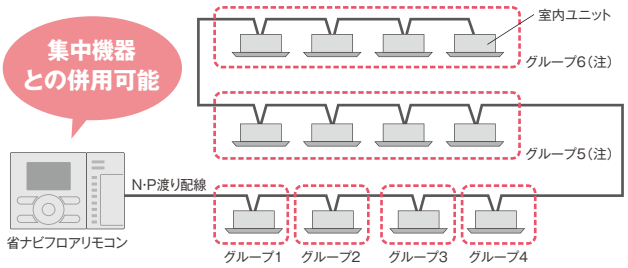

接続可能室内機 **最大16台**

室内機グループ操作 **最大8グループ**

リモコン専用電源不要

(使用上のご注意)省ナビフロアリモコンと運転リモコンとの併用はできません。

(注)複数台の室内機をグループ設定する場合、「不在時省エネ運転モード」および「不在時停止モード」機能はご使用になれません。

工事仕様

- 据付／JIS3個用カバー
- 配線方式／N·P渡り配線
- 電源線／なし(室内機より供給)
- 配線長さ／最大500m
- その他制約／2リモコン制御不可、グループ遠方制御アダプターとの併設不可

主機能一覧 ★ センシング機能付室内機のみに適用。

機能	項目	詳細内容
基本機能	室内ユニット、最大接続台数	16台
	リモコングループ※1	最大8グループ
	バックライト機能	ボタン操作時に液晶表示部分が点灯
	言語切換	表示言語(日本語または英語)の切換
省エネ機能	設定温度自動復帰	設定温度を変更しても一定時間後に設定した温度に復帰(グループ毎)
	設定温度上限下限設定	設定温度の範囲を制限(グループ毎)
	消し忘れ防止タイマー	一定時間能力の制限を設定(グループ毎)
	デマンド	運転開始～停止までの毎回時間を設定(グループ毎)
	エコ全自動★	室温や人の在否により風量·風向を自動制御(グループ毎)
	不在時停止★	人がいない状態が一定時間続いた場合、自動で運転を停止
	不在時省エネ運転モード★	人がいない状態が一定時間続いた場合、自動で空調目標温度を変化させて能力を制限
快適性	快速冷暖	室温をすばやく快適温度に(グループ毎)
	風向個別設定※2★	室内ユニットの吹出口ごとに風向を設定
	自動ドラフト低減★	人を検知すると風向を水平吹きにして風あたりによる不快感を低減
便利機能	時計機能(時刻表示)	日付·時刻の設定および修正
	表示切換機能	標準表示と詳細表示の切換
	静音モード	静音性を優先して運転する時間帯を設定(グループ毎)
	選べるロック機能(キーロック&メニューロック)	ボタン操作ロックの機能説明を表示
	タイマー設定(時限設定)	入·切タイマーを1時間単位で設定可能(グループ毎)
	スケジュールタイマー	曜日ごとに8つの動作が設定可能(全グループ一括)
	ヘルプ機能	困ったときに操作等を確認
メンテ／サービス機能	サービス連絡先／機種名表示	サービス連絡先と機種名(室内外)を表示

●エコ表示機能はありません。 ●節電機能には対応していません。 ●除湿冷房機能には対応していません。

主仕様

型式	BRC81A1
外形(mm)	120×180×厚み19
液晶表示	フルドット方式
外装色	フレッシュホワイト

適用シリーズ

スカイエア	AL型以降
ビル用マルチ	M型以降(床置ダクト FVYCP除く*)
ガスヒートポンプエアコン	M型以降(床置ダクト FVYCP除く*)
ベンティエール	GA型以降(外気処理タイプ室内ユニットは除く)
DESICA(デシカ)	全て(モジュールタイプは除く)
設備用エアコン	不可*

*室内ユニットの電源容量に制限があるため

※1.BRC81A1では拡張部から1ボタンでグループを切換えて基本画面を表示。運転／停止、運転モード、設定温度はグループ単位に設定可能。スカイエアとビル用マルチのグループ内混在不可。(グループを分ければ可)

※2.スカイエア1系統のみ接続されたグループは子機の個別制御も可能。(複数接続されたグループの場合、親機のみ個別制御が可能)

集中制御機器 別売品

大規模で高機能な集中管理を実現。

集中管理コントローラー
DCS302C1（別売品）

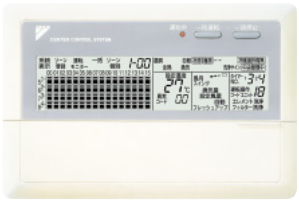

希望小売価格 110,000円
（電源100Vまたは200V必要）

最大128台の室内機を、運転リモコンなみの機能できめ細かく集中管理。

- ●最大64グループ（128台）の室内機が接続でき、個別/ゾーン/一括の運転・停止や温度設定が可能。
- ●グループ運転ごとに室内機の風量・風向の個別設定が可能。
- ●スケジュールタイマーに接続することで、運転/停止を1日4回まで設定することができます。
- ●全熱交換器ユニット「ベンティエール」の換気量の設定と、換気モードの切換が可能。
- ●本機1台に対してスケジュールタイマーが1台、ON/OFFコントローラーが4台まで接続でき、規模や用途に合わせて集中管理システムを自在に拡張。
- ●配線は総延長2kmまで延長可能。配線方式も渡り配線の他、バス方式やスター方式でも対応。
- ●他のD-BACS機器との併用や強制停止などの外部入力も可能。

■天井吊形（室内機P224・P280形）、天井埋込ダクト形（標準タイプ・高静圧タイプの室内機P224・P280形）、天井埋込カセット形（ショーカセ）、大規模店舗用エアコン、床置形（室内機P224・P280形）、厨房用エアコンに接続の場合、室内機本体側に「スカイエア接続用アダプター」が必要です。
■節電機能には対応していません。

ON/OFFコントローラー
DCS301B1（別売品）



希望小売価格 55,000円
（電源100Vまたは200V必要）

最大128台の室内機を、運転リモコンなみの機能できめ細かく集中管理。

- ●最大16グループ（128台）の室内機の運転・停止を一括/個別で操作可能。また、運転・異常表示もひと目で確認。
- ●集中管理コントローラーやスケジュールタイマーと組合せることにより、規模や用途に応じたシステム展開が可能。
- ●厚さわずか16mmの薄型設計。（JIS2連埋込ボックス使用）
- ●配線は総延長2kmまで延長可能。配線方式も渡り配線の他、バス方式やスター方式でも対応。
- ●他のD-BACS機器との併用も可能。

■天井吊形（室内機P224・P280形）、天井埋込ダクト形（標準タイプ・高静圧タイプの室内機P224・P280形）、天井埋込カセット形（ショーカセ）、大規模店舗用エアコン、床置形（室内機P224・P280形）、厨房用エアコンに接続の場合、室内機本体側に「スカイエア接続用アダプター」が必要です。

スケジュールタイマー
DST301B1（別売品）



希望小売価格 40,000円

最大128台の室内機を、一括制御で週間スケジュール管理。

- ●最大128台の室内機を一括制御で週間スケジュール管理。
- ●1分刻みで1日2回の運転・停止時間が1週間単位で設定可能。
- ●集中管理コントローラーやON/OFFコントローラーと組合せることにより、規模や用途に応じたシステム展開が可能。
- ●集中管理コントローラーとの併用時には最大8パターンの週間スケジュールが設定でき、集中コントローラーで任意のゾーンに振り分け可能。
- ●最大48時間の停電補償機能付。
- ●厚さわずか16mmの薄形設計。（JIS2連埋込ボックス使用）
- ●配線は総延長2kmまで延長可能。配線方式も渡り配線の他、バス方式やスター方式でも対応。
- ●他のD-BACS機器との併用も可能。

■天井吊形（室内機P224・P280形）、天井埋込ダクト形（標準タイプ・高静圧タイプの室内機P224・P280形）、天井埋込カセット形（ショーカセ）、大規模店舗用エアコン、床置形（室内機P224・P280形）、厨房用エアコンに接続の場合、室内機本体側に「スカイエア接続用アダプター」が必要です。

簡単リモコン BRC2C1（受注生産品）

使用頻度の多い機能を集約。さらに手軽な運転操作を実現。

- ●はじめての人も簡単操作。利用者の一定しないホテルや会議室などに最適。
- ●使用頻度の多い運転／停止・温度設定・風量切換を重視した集約型。
- ●2リモコン制御やグループ制御（最大16台）など、必須別売品の液晶リモコンと同様のコントロールシステムが展開可能。

※埋込ボックスはカバー付セーリスボックスをご使用ください。
※節電機能には対応していません。
※適用機種については、P.201以降の各室内機別売品をご覧ください。



JIS1連埋込ボックスに収まるコンパクトな露出タイプ。

BRC2C1（露出形）
希望小売価格
12,000円

集中制御機器 別売品

高機能集中管理コントローラー　インテリジェントタッチマネージャー



施設内の様々な設備をこの1台でコントロール

touch intelligent Manager

集中管理機能　施設内の設備の状況をわかりやすく表示

目的に応じて切換えられる、3つの操作・表示画面。



レイアウト画面表示　レイアウト画面

制御機器の設置場所が詳細に把握。

実際の配置に合わせてアイコンを間取り図に表示。
運転状況が一目で分かり、感覚的な操作・管理が可能です。
※平面図の取込み作業が別途必要となります。(有償)



リスト画面表示　リスト

設定条件や運転状態の同じ機器の割り出しが容易。

各項目に合わせて機器の絞込みができるソート機能で、
任意の条件の機器割り出しが容易です。



アイコン画面表示　アイコン

エリア全体の運用状況の把握が容易。

呼び出したエリアに属する制御機器を一括表示。
全体把握や各種設定作業が容易に行なえます。

エネルギー管理機能　エネルギー消費動向の“見える化”を可能にしたEne-Navi機能　オプション

予実管理

実績と予測値から実態のズレを見える化

年間の予実管理画面



- エネルギー消費の目標値と、実際の消費量をグラフ表示して、予実のズレを“見える化”します。
- 目標よりも消費量が多い場合は警告マークが表示されます。
- 目標達成のための今後の補正目標値を赤ラインで表示します。

ムダの見える化

運用ルール違反の実態を見える化

設備の運用管理画面

(運用ルール：「消し忘れ」や「設定温度乖離」)



- 「消し忘れ」もしくは「設定温度乖離」があった、運用ルール違反のエアコンを特定できます。
- 運用ルール違反があった日数やその合計時間、ムダに消費した電力・ガス量も表示されます。

自動制御機能　日常の運転管理を自動化できるキメ細かなスケジュール制御

カンタン設定で、キメ細かな週間／年間のスケジュール管理が可能。

週間のスケジュール設定

1プログラムで基本の週間パターンが設定可能。また、祝日などの週間パターンにあてはまらない特別日も簡単に設定可能です。

●週間パターン設定画面



最大100プログラムの登録が可能
1プログラム毎に有効期間を設定でき、季節毎のスケジュール管理が行なえます。

1日最大20アクションまで設定可能

最大512グループの室内ユニットをこの一画面で管理

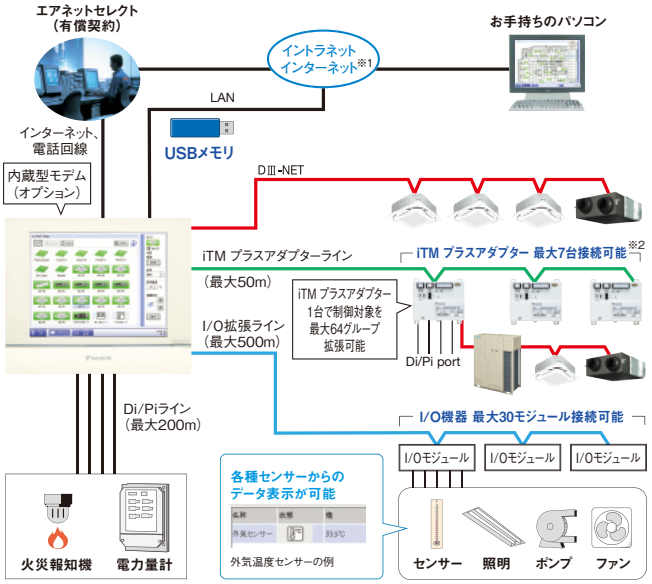

●接続可能機種についてはお問い合わせください。●スカイエア接続アダプター(別売)が必要な場合があります。
※1.別途お客様にてインターネット契約が必要です。尚、インターネットに接続する場合は必ずVPNルーターを使用し、お客様側にてセキュリティを確保してください。
※2.システムによって接続できる機器の台数は異なります。

■コントローラー機能(DCM601B1)

機能分類	機能		備考
基本機能	iTMプラスアダプター(DCM601A2)		最大接続数7台
	管理点		最大管理点数650点(DIII-NET接続管理点数512点)
	エリア設定		最大エリア数　650　　最大エリア階層 10
	対応言語		日本語、英語
	監視操作画面	アイコン表示画面	アイコンで機器の運転状態を表示
		リスト表示画面	各機器の詳細情報を表示
		レイアウト(平面図)画面	最大60画面まで作成可能
	履歴機能		異常、操作、動作、自動制御、システム情報履歴を最大50万件保存、操作元も表示可能
自動制御機能	スケジュール機能		プログラム数 100　最大20回/日のアクションを指定可能
		週間スケジュール	7曜日+5特別日設定可能
		年間カレンダー	特別日設定は日付もしくは月・週・曜日で指定、特別日設定は毎年再利用可能
		季節切換	季節毎のプログラムを日付で切換可能
	設定温度制限機能		冷暖房の設定温度上下限値に制限をかけて省エネに貢献。
	自動冷暖切換機能		自動運転モード対応がない場合に自動的に冷房/暖房を切換える機能。 室温が高くなってきたら冷房に、低くなってきたら暖房に自動で切換える。
	外気温連動制御機能		建物の外と直接出入りするような部屋で外気温と室温の差が大きくなりすぎないようにするために、外気温の変動に伴い室内機の設定温度を変更する機能。 外気温度センサーが必要。
	連動制御機能		プログラム数 500 ON/OFF、異常発生、アナログ値、運転モード切換を起点として連動制御が可能
	消し忘れ防止機能		停止までの時間を30分、60分、90分、120分、150分、180分から選択可能
	緊急停止機能		プログラム数 31
リモートアクセス機能	Web遠隔管理機能		本体画面と同じ画面をWebブラウザ上で表示 最大管理ユーザー数:4、一般ユーザー:60 まで登録可能 一般ユーザーのアクセス可能範囲、操作項目の制限が可能
	E-mail異常発報機能		最大10件の送付先アドレスを指定可能

■専用オプション

機種名	別売品
DCM601A2	iTM プラスアダプター
DCM002A1	iTM 按分機能ソフトウェア
DCM003A1	iTM デマンド制御ソフトウェア
DCM008A1	iTM Ene-Naviソフトウェア
DCM011A1	iTM 給湯機制御ソフトウェア
DCM009A1	iTM BACnet Clientソフトウェア
DCM005A1R	iTM 運転時間積算集計機能ソフトウェア(改装対応品)
DCM013A1R	iTM 遠隔デマンド・省エネ制御機能ソフトウェア(改装対応品)

●インテリジェントタッチマネージャーの詳細は、専用カタログまたは技術資料をご覧ください。

集中制御機器 別売品

タッチパネル式集中管理コントローラー　タッチコントローラー


DCS401A1

学校のエアコンも、簡単に集中管理が可能!!

タッチコントローラー1台で室内機
最大64グループ 128台を集中管理



高まる学校空調のニーズに対応

簡単操作

機能的で操作が易しい
アイコン表示&カラータッチ画面。

漢字入力や日本語メニュー表示で
誰でも簡単に空調管理。

見やすく使いやすい、
3パターンの画面表示。

専任の管理者や管理室は不要。誰でも簡単にエアコンの管理ができます!

多彩で高度な管理機能

毎日の運転/停止、温度設定を
年間スケジュールで管理。

最大64グループの
操作監視が可能。

設定温度を含めたスケジュール設定で
省エネ運転管理。

生徒による設定変更を防止。使用時間に合わせた教室ごとのON／OFF設定も可能です。

タブレット端末で遠隔操作が可能 オプション

照明などの設備を含めたデマンド制御が可能 オプション

カラー&アイコン表示で、キメ細かな空調管理が簡単に行えます。

カラー・アイコン・日本語表示で目的のエアコンがすばやく見つけられます。



アイコン表示
全体的な運転状況の確認が容易。

3種類の表示パターン切換え

リスト表示
機器や部屋間の状態比較が容易。





アイコン詳細表示
機器単位での状態確認が容易。

カレンダー形式で毎日の運転時間、設定温度などを簡単に設定できます。

16動作/日 最大8スケジュール設定可能



年間スケジュール機能
設定後は年間を通して自動運転が可能。特定日の設定や変更も容易。

タブレット端末を使って、多彩な集中管理が行えます。

タブレット端末から室内機最大128グループ256台を集中管理
(タッチコントローラー2台接続時)

*別売品のタッチコントローラー アプリ(DCS007A1 希望小売価格 170,000円)および、現地調達品として当社指定タブレット端末とルーター(無線LANアクセスポイント)、HUBが必要です。

市販のデマンドコントローラーをつなげば空調機や照明などの設備をデマンド制御できます。

デマンドコントローラー信号受信方式に対応 オプション

*別売品のタッチコントローラー デマンド制御ソフトウェア(DCS003B1 希望小売価格 200,000円)が必要です。

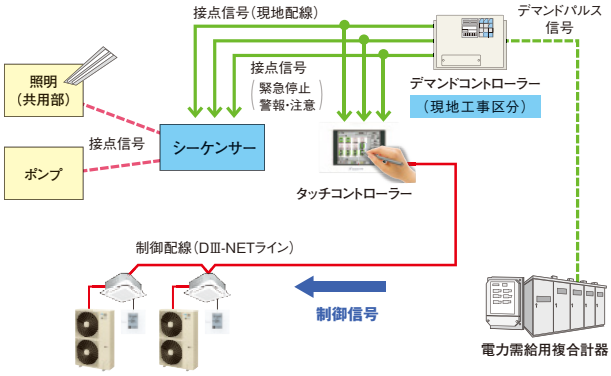

●ご注意 本デマンド方式では、タッチコントローラー～デマンドコントローラー間の制御信号(接点方式や容量など)について、事前にお打合せする必要があります。

接続可能機器

スカイエア*1、ビル用マルチVRV、Ve-upシリーズ、ガスヒートポンプエアコン(GHP)、DESICAユニット*2、ルームエアコン*3、設備用エアコン*4、全熱交換器ユニット・ベンティエール

*1. 一部機種にはスカイエア接続アダプター(別売品)が必要です。
*2. DESICAユニットは運転/停止操作と運転/停止/異常表示のみ。
*3. ルームエアコン用DIII-NET対応アダプター KRP928BB2S(別売品)が必要です。
*4. 一部機種では集中制御アダプター(別売品)が必要です。

■コントローラー機能(DCS401A1)

機能分類	機能		備考
基本機能	接続台数		64グループ(最大128台)
	ゾーン設定		最大128ゾーン
	対応言語		日本語、英語
	監視操作画面	アイコンモード	アイコンで機器の運転状態を表示
		アイコン詳細モード	アイコンと各機器の詳細情報を表示
		リストモード	各機器の詳細情報を表示
	履歴機能		異常、操作、動作、自動制御、システム情報履歴を保存 (操作履歴:500件、スケジュール履歴:256件、簡易連動履歴:1024件)
自動制御機能	スケジュール機能		プログラム数 8　最大16回/日の動作を指定可能
		週間スケジュール	7曜日+10特別日設定可能
		年間カレンダー	特別日設定は日付指定で毎年再利用可能
	設定温度制限機能		冷暖房の設定温度上下限値に制限をかけて省エネに貢献。
	簡易連動機能		プログラム数 128　ON/OFFを起点として連動制御が可能
	強制停止機能		接続機器全てを停止

■別売品

名称	品番
タッチコントローラー アプリ	DCS007A1
タッチコントローラー デマンド制御ソフトウェア	DCS003B1

●タッチコントローラーの詳細は、ビルマルカタログをご覧ください。

本カタログに掲載しております商品の価格には消費税は含まれておりませんので、ご購入の際、消費税額をお支払いください。

DAIKIN D-irect ダイキン ダイレクト

DAIKIN Internet Remote Communication Technology

インターネットを通じて、お客様のエアコンをサポートします。

エアコンがインターネットにつながることで…

- いつでもどこからでも確認・設定ができる
- 複数台・複数拠点をまとめて管理・省エネにできる
- リモコンより大きく簡単な画面で操作ができる
- 過去データや、他のエアコンと比べることができる

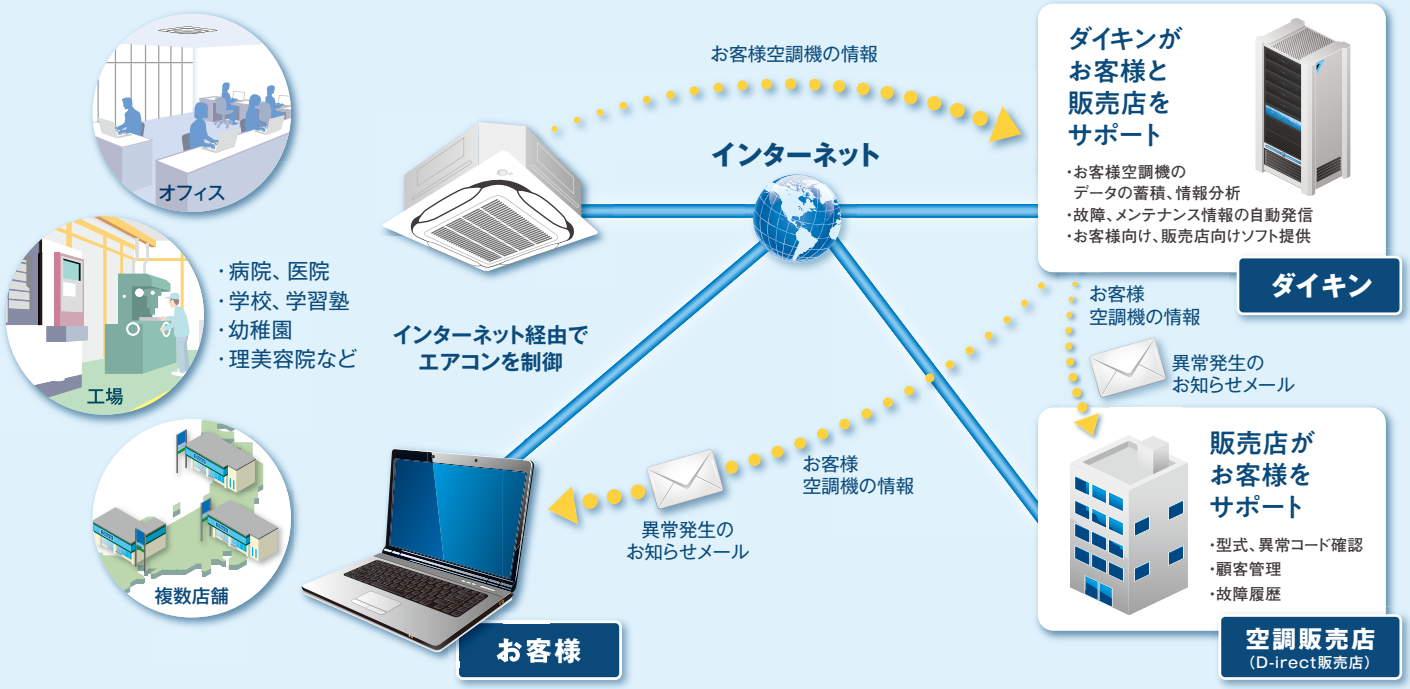

ムダを発見 見える化

外気温や設定温度、室温のグラフ表示でムダな運転が確認できます。



- エアコン48時間運転状態表示 ▶ P.150

ムダを発見 省エネ・節電

複数の拠点や複数台のエアコンをまとめて省エネ設定できます。



- 省エネ運用ルール ▶ P.150
- プログラム運転 ▶ P.151

ムダを発見 安心

エアコンに異常が発生したら、すぐにメールでお知らせ。



- 異常発生のお知らせメール ▶ P.151
- 異常修理履歴の閲覧・編集 ▶ P.151

他にも、こんな機能があります

エアコン運転時間情報の閲覧	切り忘れ防止	室温異常のお知らせメール
PCリモコン運転表示/運転操作	モバイルOFF	フィルター掃除のお知らせメール

DAIKIN D-irect が、お客様のこんなお困りを解決します。

事務所

見える化

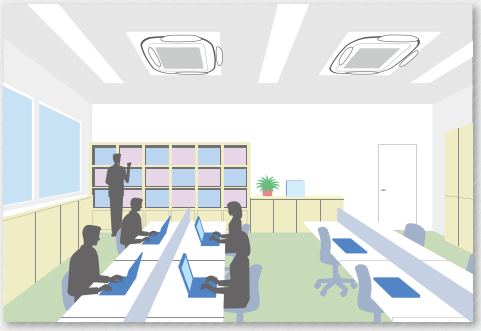

お困り

ムダ削減のためにエアコンがどのように使われているかを知りたい。

お客様の声

- ●数カ所ある事務所に、エアコンの設定温度や運転時間のルールを指示したものの、守られているかを確認する方法がありませんでした。
- ●また、ルールをつくる際の指針がなかったので、通知したルールが適切かどうかも曖昧な状態でした。

解決！

ムダがすぐ見つかる「48時間運転状態表示」で解決！

最大過去48時間の運転データをグラフ表示。
エアコン1台ごとの実際の使われ方が分かります。

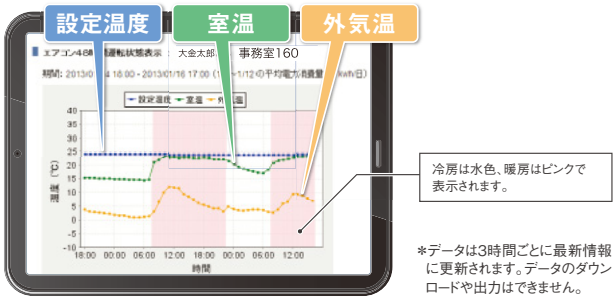

*データは3時間ごとに最新情報に更新されます。データのダウンロードや出力はできません。

- ●“見える化”によって、どのエアコンにどんなムダがあるかが特定できました。とくに切り忘れが多いのには驚きましたね。
- ●改善を促すうえでも、実際の運転データを示して指摘できるので、説得力があります。それによって、社員の省エネ意識も高まりました。
- ●離れた場所からエアコンが遠隔監視できるのも大きな魅力です。

複数店舗の飲食店

省エネ・節電



お困り

エアコンをこまめに設定する
わずらわしさから店のスタッフを解放したい。

お客様の声

- ●店のスタッフには、仕事中はエアコンの設定に気を取られず、接客に集中してほしいと思っていました。
- ●ただ、お客様の要望があれば温度調節は必要なので、本部が一括管理するわけにもいかず、悩んでいました。

解決！

運用管理が簡単「省エネ運用ルール」で解決！

各店舗の設定温度、運転時間などが、本部でまとめて一括設定できます。店舗内をゾーンに分けて、異なる設定をすることも可能です。



*状況に応じ、店舗で設定温度を変更することも可能です。その際、一定時間後に元の温度に戻るよう、本部で設定することができます。（設定温度自動復帰）

- ●エアコンの設定を本部が一括管理することを基本にしたところ、スタッフからは「本来の仕事により集中できる」と好評です。
- ●ただ、店でも温度変更は可能です。その際は、元の温度に戻し忘れないよう、本部で30分後に自動復帰する設定にしました。
- ●スタッフの負担を軽減しながら、店にある程度の自由度を残すことで臨機応変な対応も可能なところが、D-irectの大きな魅力ですね。

物販店

省エネ・節電



お困り

多くのエアコンをそれぞれの
リモコンで設定するのが大変。

お客様の声

- ●店が広く、エアコンの数も多いので、細かい設定をリモコンごとにするのは手間で、管理も大変でした。
- ●また、電気基本料金が高いのでデマンドピークを下げたかったのですが、快適性を損なうわけにはいかず、悩んでいました。

解決！

細かい設定も簡単「プログラム運転」で解決！

1台のパソコンで、すべてのエアコンに対し、1台ごとに最大20操作までスケジュール登録ができます。

＊登録された時刻は、登録後最大30分で有効になります。



- ●D-irectの「プログラム運転」なら、すべてのエアコンの細かい設定や変更が、手元のパソコン1台でできるので、大変便利ですね。
- ●それに、リモコンより画面が大きく、操作も簡単なので、設定しやすいのも魅力だと思います。
- ●デマンド対策として、電力ピークの時間帯に1台ずつローテーションで送風運転にしたところ、基本料金も大幅に低減できました。

機械室

省エネ・節電



お困り

エアコンのトラブルや、室温の異常は、
すぐ把握して対応したい。

お客様の声

- ●機械室の空調機が故障した時には、一刻も早い対応が必要なので、対策に悩んでいました。
- ●また普段は無人なので、室温に異常があってもなかなか気づかないおそれがあり、心配でした。

（注）対人用の冷暖房装置のため機器の保存等の特殊用途には使用しないでください。

解決！

すばやい対応が可能「異常発生のお知らせメール」で解決！

エアコンに異常が発生したら、すぐメールでお知らせ（エアコン部屋名称、異常コード）。D-irect販売店へ転送されるので、修理問合せや作業時間も短縮できます。

＊短時間での修理やサービス対応、修理回数の低減をお約束する機能ではありません。ご要望の場合は、別途保守・メンテナンス契約が必要です。
＊異常コードが出ない故障（たとえば、配管からの結露水漏れ、本体振動、異音、臭いなど）については検知ができません。

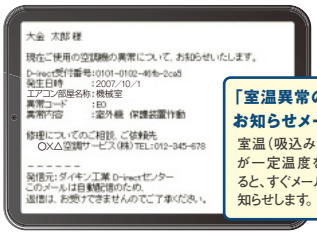

「室温異常のお知らせメール」
室温（吸込み温度）が一定温度を超えると、すぐメールでお知らせします。

- ●トラブルが発生したら、すぐメールで知らせてくれるサービスに惹かれてD-irectを導入しました。これで万一のときも、すばやい対応が可能です。
- ●それに、異常発生メールは販売店にも届くため、いつでもしっかりサポートしてくれる、という安心感がありますね。
- ●機械室は適正な室温を保つことが重要なので、室温が異常の際はメールで知らせてくれるのも、うれしいサポートです。

販売店のお客様サポートもご支援



お困り お客様のエアコンの故障時はすぐ適切に対応したい。

解決 「異常発生のお知らせメール」で解決!!
修理訪問の事前に、型番や異常コードが確認できるので、迅速な準備、対応が可能です。

お困り お客様のエアコンの故障履歴をきちんと管理したい。

解決 「異常修理履歴」で解決!!
お客様のエアコンの異常・修理履歴が、最新の履歴から過去最大200件まで閲覧できます。

編集	D-irect受付番号	異常発生日時	異常コード	異常内容	対応年月日	修理進捗	対応内容
編集	0190-0063-47d6-3ba6	2008/03/11 16：58	A3	ドレン水位系異常	2008/04/05	修理手配中	

お困り お客様のエアコンをきめ細かくサポートしたい。

解決 「エアコン運転時間情報」で解決!!
納入年月日、設置機種・台数、積算運転時間などが一元管理できます。

名称	機種名（外機）	機種名（内機）	納入経過年月	積算運転時間（時間）
事務所（東）	RSRP112A	FHCP56DA	1年 1ヶ月	1343
応接室	RSRP50AT	FHCP50DA	1年 1ヶ月	92
事務所（西・北）	RSRP80AT	FHCP80DA	1年 1ヶ月	2207
会議室	RSRP160A	FHCP80DA	1年 1ヶ月	319
ショールーム	RSRP160A	FHCP80DA	1年 1ヶ月	1229

■ DAIKIN D-irect システムイメージ

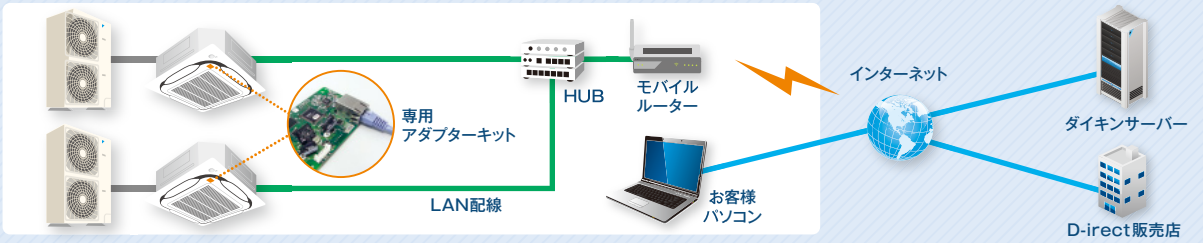

(注)D-irectご採用の際には、お客様情報の登録と現地設定作業が必要です。 (注)モバイルルーターの設置、通信費については別途ご契約費用が発生します。

専用アダプターキット対応機種 (ダイキン 店舗・オフィスエアコン《スカイエア》)

室内機形状	専用アダプターキット	室内機形状	専用アダプターキット	室内機形状	専用アダプターキット
天井埋込カセット形 S-ラウンドフロータイプ	オートクリーンパネル採用時 BRP7A4A：22,000円 標準シリーズ BRP7A6A：22,000円	天井埋込カセット形 エコ・ダブルフロータイプ	BRP7A3A：22,000円	天井埋込ダクト形	室内機P50～P160形 BRP7A3A：22,000円
天井吊形	室内機P40～P160形 BRP7A5A：22,000円	天井埋込カセット形 シングルフロータイプ		壁掛形	BRP7A3A：22,000円
		天井埋込カセット形 ビルトインHiタイプ		床置形	室内機P50～P160形 BRP7A3A：22,000円
		天吊自在形 ワンダ風流			

(注)グループ遠方制御アダプターとは併用できません。

D-irectのコンテンツメニュー

主な機能一覧	一般顧客向け	多店舗本部向け	販売店向け
「エアコン48時間運転状態表示」	●	●	●
「エアコン運転時間情報」の閲覧	●※1	●	●
「切り忘れ防止」	●	●	●(閲覧のみ)
「プログラム運転」	●	●	●(閲覧のみ)
「省エネ運用ルール」	—	●	—
「モバイルOFF」	●※2	—	—
「異常発生のお知らせメール」	●	●	●
「異常修理履歴」の閲覧・編集	—	●(閲覧のみ)	●
「室温異常のお知らせメール」	●	●	—
「フィルター清掃のお知らせメール」	●	—	—
「PCリモコン運転表示/運転操作」	●※3	—	—

※1.「PCリモコン運転表示/運転操作」の画面で表示されます。 ※2.スマートフォンでは使用できません。 ※3.パソコンと同一LAN上にあるエアコンのみに使用できます。

■ DAIKIN D-irectご利用上の注意

以下はDAIKIN D-irectのサービスをご利用になる際の重要事項です。必ず事前に確認いただくようにお願いします。

〈待機電力低減機能との併用について〉

●D-irect使用時は、待機電力低減機能は使用できません。

〈インターネット接続について〉

●D-irectは、インターネットでのご利用を前提としています。プロバイダー契約や、ルーター、ハブ等のご用意、携帯電話の通信料金はお客様のご負担となります。

●モバイルルーターの設置、通信費については別途ご契約費用が発生します。

●D-irectご利用時には、何らかのメールアドレスをお持ちいただいている必要があります。

〈パソコン、携帯電話について〉

●D-irectをご利用いただくパソコンは、下表に示すスペックのものをご用意ください。

CPU	PentiumⅢ 800MHz相当以上
OS	Windows 2000 SP4、Windows XP SP1 以上 Windows Vista、Windows 7、Windows 8、 Windows 8.1
メモリ	256MB以上
ネットワーク	10Base-T または 100Base-TX をサポート
ビデオカード ディスプレイ	解像度1024×768(XGA)以上 最大同時発色数65535以上
ブラウザ	Internet Explorer 7.0、8.0、9.0、10.0、11.0、Safari

●D-irectをご利用いただく携帯電話はインターネット接続機能を持つものをご使用ください。

〈サービスのご利用にあたって〉

●本サービスをご利用になるには、D-irect販売店を通じてお客様の情報をご登録いただく必要があります。(お客様の情報登録作業は、D-irect販売店を通じて行います。)

●本サービスをご利用になるには、現地設定作業が必要です。詳しくは弊社営業窓口までご相談ください。

〈D-irectサーバーに接続できない場合について〉

●プロバイダーの設備保守の場合等でD-irectサーバーに接続できない場合があります。(通常はプロバイダーから事前の連絡があります)この場合は、D-irectのサービスをご利用いただけないことがあります。

〈個人情報の管理について〉

●お客様の個人情報はSSLによる暗号化を行っております。

●本サービスに関して弊社が入手したお客様の個人情報は、本サービスに使用する目的および弊社空調機の販売を目的とする場合以外に使用することはありません。

●弊社が入手したお客様の個人情報は、「ダイキン工業グループ　個人情報保護方針」により管理されます。詳しくは弊社ホームページをご覧ください。
http://www.daikin.co.jp/privacy.html

〈システムのセキュリティーについて〉

●アダプターは、D-irectサーバーとのみ通信を行いますので、D-irectのご利用がお客様のシステムに悪影響を与えることはありません。

●お客様のID、パスワードは、第三者に漏出しないよう確実に管理してください。

●ID、パスワードの漏出により発生した損害については、弊社の責による場合を除き一切の責任を負いません。

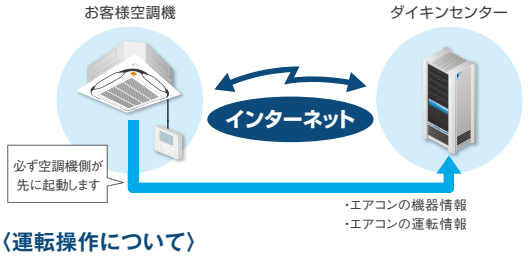

〈運転操作について〉

●リモコンは必ず設置してください。設置しないとインターネット回線トラブルやパソコン故障時にエアコン操作ができなくなります。

●D-irectによる各種設定はパソコンでの設定後、エアコンに反映されるまでに最大で30分かかります。

通信するデータ項目

●エアコン起動通報(電源投入、試運転時)
●運転通報(数回／日)
●異常通報(エアコンの異常検出時等)
●プログラム運転等の内容確認、データ取得(1時間あたり数回) ※データ量は5Kバイト程度

同時運転マルチ

ツイン同時運転マルチ／トリプル同時運転マルチ／ダブルツイン同時運転マルチ

FIVE STAR ZEAS　Eco ZEAS

最大4台の同時運転で、広いフロアのすみずみまで快適気流分布を。

広いフロアや変則的なフロアの店舗・オフィス空間では、
室内機1台では空調ムラが生じやすくなります。
スカイエアの同時運転マルチは、こんなスペースに最適。
部屋のカタチや人の集まり具合、また日照条件などに
合わせて室内機の分散設置ができるので、
広いフロアのすみずみまで快適空調が実現します。

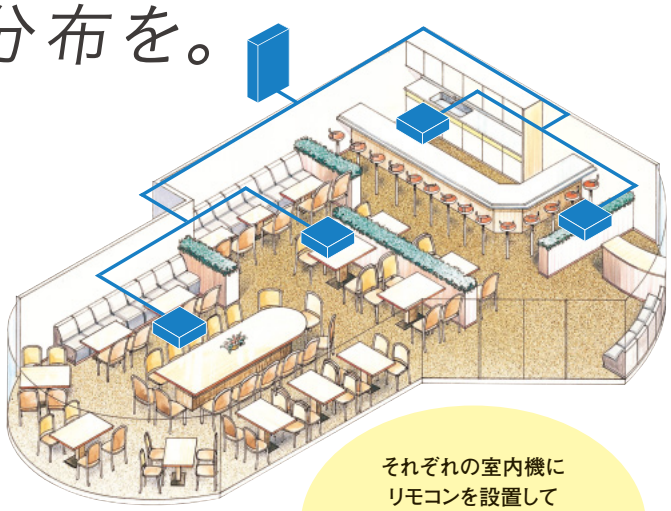

空調ムラを生じやすいワンフロアに室内機2〜4台を分散設置して同時空調

広いフロアを同時空調

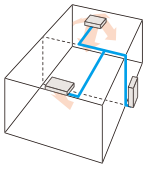

変形フロアを同時空調

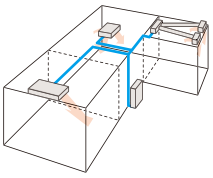

広いフロアに室内機4台を分散設置して同時空調

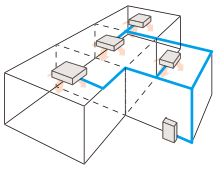

異タイプ組合せが可能

それぞれの室内機にリモコンを設置して個別に運転したい場合は、P.155のmachiマルチを参照ください。

スペースやインテリアに合わせて最適のマルチシステムが構成できます。

室内機が同容量・同タイプの標準組合せのほか、同容量・異タイプ組合せも可能です。

・S-ラウンドフロータイプにオートクリーンパネルまたはデザイナーズパネルを採用の場合、また床置形を採用の場合には、他の室内機形状と同時組合せはできません。
・S-ラウンドフロータイプにオートクリーンパネルまたはデザイナーズパネルを採用の場合には、組合せるパネルは全てオートクリーンパネルまたはデザイナーズパネルに統一してください。

(注)●異容量組合せはできません。
●室外機のシリーズによって、接続できる室内機タイプは限定されます。

ダブルツイン同時運転マルチ

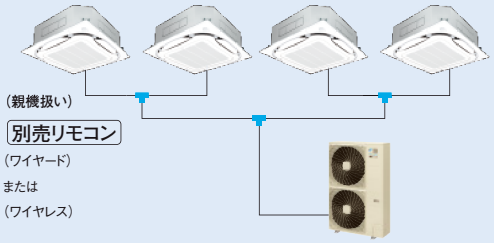

冷媒分岐管キット(別売)が3カ所に必要です。

トリプル同時運転マルチ

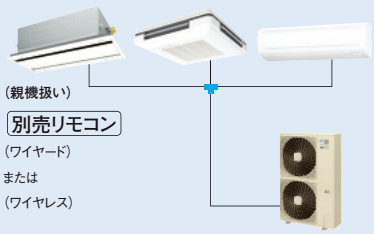

冷媒分岐管キット(別売)が1カ所に必要です。

ツイン同時運転マルチ

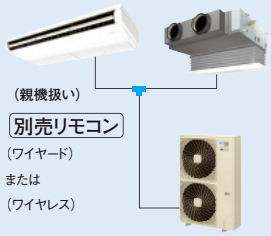

冷媒分岐管キット(別売)が1カ所に必要です。

同時運転マルチ用室外機・室内機対応表　●室外機のシリーズによって、接続できる室内機タイプは限定されます。

室内機 / 室外機	天井埋込カセット形 S-ラウンドフロー		天井埋込カセット形 エコ・ダブルフロー		天吊自在形 ワンダ風流		天井埋込カセット形 シングルフロー	
	センシングタイプ	標準タイプ	センシングタイプ	標準タイプ	センシングタイプ	標準タイプ	センシングタイプ	標準タイプ
R32 FIVE STAR ZEAS	●	–	●	–	●	–	●	–
R32 Eco-ZEAS	–	●	–	●	–	●	–	●
R410A Eco-ZEAS	–	●	–	●	–	●	–	●

室内機 / 室外機	天井吊形		壁掛形	天井埋込カセット形 マルチフロータイプ (ショーカセ)	天井埋込カセット形 ビルトインHiタイプ	天井埋込ダクト形		床置形
	センシングタイプ	標準タイプ				標準タイプ	高静圧タイプ	
R32 FIVE STAR ZEAS	●	–	●	●	●	●	●	●
R32 Eco-ZEAS	–	●	●	●	●	●	●	●
R410A Eco-ZEAS	–	●	●	–	●	–	●	●

■室外機・室内機組合せプラン一覧

室内機組合せ能力比のめやす(%)　(注)組合せ能力は概略振分イメージ値です。

室外機容量	シリーズ名	室外機名		ツイン同時 (50:50)	トリプル同時 (33:33:33)	ダブルツイン同時 〔(25:25):(25:25)〕
P80形 (3馬力相当)	R32 FIVE STAR ZEAS	RSRP80BCV(T)	室外機	プラン1 P80 / P40 P40		
	R32 Eco-ZEAS	RZRP80BCV(T)	室内機			
P112形 (4馬力相当)	R32 FIVE STAR ZEAS	RSRP112BC	室外機	プラン2 P112 / P56 P56		
	R32 Eco-ZEAS	RZRP112BC	室内機			
P140形 (5馬力相当)	R32 FIVE STAR ZEAS	RSRP140BC	室外機	プラン3 P140 / P71 P71		
	R32 Eco-ZEAS	RZRP140BC	室内機			
P160形 (6馬力相当)	R32 FIVE STAR ZEAS	RSRP160BC	室外機	プラン4 P160 / P80 P80	プラン5 P160 / P50 P50 P50	――
	R32 Eco-ZEAS	RZRP160BC	室内機			
P224形 (8馬力相当)	R410A Eco-ZEAS	RZZP224CJ	室外機 室内機	プラン6 P224 / P112 P112	プラン7 P224 / P80 P80 P80	プラン8 P224 / P56 P56 P56 P56
P280形 (10馬力相当)	R410A Eco-ZEAS	RZZP280CJ	室外機 室内機	プラン9 P280 / P140 P140	——	プラン10 P280 / P71 P71 P71 P71

●同容量組合せ(プラン1～10)に限定されます。
●室内機の異タイプ組合せが可能です。
・S-ラウンドフロータイプにオートクリーンパネルまたはデザイナーズパネルを採用の場合、また床置形を採用の場合には、他の室内機形状と同時組合せはできません。
・S-ラウンドフロータイプにオートクリーンパネルまたはデザイナーズパネルを採用の場合には、組合せるパネルは全てオートクリーンパネルまたはデザイナーズパネルに統一してください。
・プラン6・9において、天井埋込ダクト形・床置形は他の室内機形状と組合せできません。
・同時運転マルチの使用時は必ずツイン、トリプル、ダブルツイン各々に応じた台数の室内機を接続した形で使用してください。

(注)●異容量組合せはできません。
●室外機のシリーズによって、接続できる室内機タイプは限定されます。P.153の室外機・室内機対応表を参照願います。

室外機・室内機組合せ選定手順

①部屋の大きさ(負荷)に合った空調機容量(室外機容量)を選びます。
②部屋の形状・負荷状態と室内機の据付場所により、室内機の能力振分けプラン(各室内機が受け持つ能力比率)を選定してください。
③部屋のインテリアや雰囲気等から室内機のタイプ(形状)を選定してください。

(注)●異容量組合せはできません。
●室外機のシリーズによって、接続できる室内機タイプは限定されます。P.153の室外機・室内機対応表を参照願います。

室内機および別売リモコン選定に際してのご注意

●組合せ室内機のうち、別売リモコンがいずれか1台に必要となります。〔ワイヤードリモコン(風向調節付)の場合…いずれか1台を親機扱いにして接続。〕〔ワイヤレスリモコンの場合…受光部本体組込タイプはS-ラウンドフロータイプ、ショーカセ、エコ・ダブルフロータイプ、シングルフロータイプ(FIVE STAR ZEASは除く)、天吊自在形ワンダ風流、天井吊形(FIVE STAR ZEASは除く)、壁掛形のいずれか1台を親機扱いにして接続。また、受光部ユニット別置タイプのワイヤレスリモコンの使用も可能です。(但し、機種シリーズによっては使用できない室内機があります。適用機種についてはP.143を参照ください。)〕
●S-ラウンドフロータイプにオートクリーンパネルまたはデザイナーズパネルを採用の場合、また床置形を採用の場合には、他の室内機形状と同時組合せはできません。
●S-ラウンドフロータイプにオートクリーンパネルまたはデザイナーズパネルを採用の場合には、組合せるパネルは全てオートクリーンパネルまたはデザイナーズパネルに統一してください。
●S-ラウンドフロータイプと他の室内機形状を組合せる場合は、S-ラウンドフロータイプを親機扱いにしてください。
●センシング機能付室内機を組合せる場合、在室検知ON/OFF、不在時省エネ運転モードは使用できません。また、エコ表示(消費電力量、CO_2排出量)は組合せ接続となるため、正確な表示ができなくなります。
●別売リモコンは1個ですので個別に空調ができないため、室内機は別々の部屋に設置しないでください。尚、異タイプ組合せで室内機にビルトインHiタイプ、天井埋込ダクト形を設置の時は子機扱いにしてください。(ビルトインHiタイプ、天井埋込ダクト形のリモコンには風向調節機能がありません)
●床置形室内機には、液晶コントロールパネルが付属しています。子機扱いで使用する場合は、現地にて液晶コントロールパネルの接続を取外してください。

冷媒分岐管セット　●冷媒配管は端末分岐方式を採用。据付工事が容易です。　別売品

ダブルツイン同時運転マルチ用			トリプル同時運転マルチ用			ツイン同時運転マルチ用		
P224形用	KHRP58S422T	希望小売価格 42,300円	P160形用	KHRP58S316H	希望小売価格 19,100円	P80・112形用	KHRP58S211T	希望小売価格 11,800円
P280形用	KHRP58S428T	希望小売価格 42,300円	P224形用	KHRP58S328H	希望小売価格 25,100円	P140・160形用	KHRP58S216T	希望小売価格 11,800円
						P224・280形用	KHRP58S228T	希望小売価格 16,500円

リモコン　別売品

ワイヤード
複数の室内機のうち、いずれ1台を親機扱いにして別売ワイヤードリモコンを接続してください。
(注)異タイプ組合せで室内機にビルトインHiタイプ、天井埋込ダクト形を設置の時は、子機扱いにしてください。(理由…ビルトインHiタイプ、天井埋込ダクト形のリモコンには風向調整機能がないためです)

ワイヤレス
複数の室内機のうち、ワイヤレス対応室内機のいずれか1台を親機扱いにして受光部ユニット(別売ワイヤレスリモコンのセット品)を取付けてください。
(注)別売ワイヤレスリモコンは室内機形状、化粧パネル色により品番が異なります。親機扱いの室内機に合わせてお求めください。
尚、受光部ユニット別置タイプのワイヤレスリモコンの使用も可能です。
(但し、機種シリーズによっては使用できない室内機があります。適用機種についてはP.143を参照ください。)

床置形室内機使用の場合

床置形室内機には液晶コントロールパネルが標準付属しています。子機扱いになる室内機は液晶コントロールパネルの接続を現地にて取外してご使用ください。

トリプル同時運転マルチ組合せ例
(親機扱い)

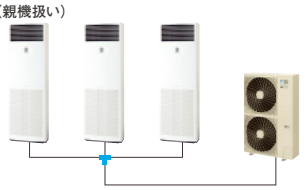

(注)受光部ユニット別置タイプのワイヤレスリモコンで操作することも可能です。

店舗・オフィス用マルチエアコン NEW
2018年7月発売予定

machiマルチ



2015年省エネ基準値クリア※
グリーン購入法調達基準適合商品
※P112・P280形は除く。

machiマルチなら室内機ごとに個別に設定・運転可能※

※同一系統内の1台のリモコンにのみ、「冷房」「暖房」「送風」の選択権が設定されます。
※冷暖房選択権の設定・変更の方法は、取扱説明書を参照ください。

快適

テナントビルで…

1つのフロアを2つのテナントに貸すことに。

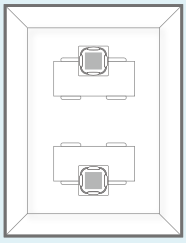

同時運転マルチの場合 個別設定ができない。

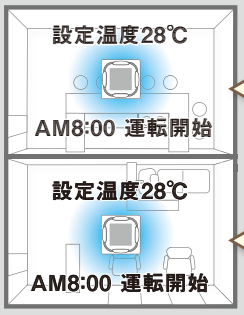

朝はお客様が多いから26℃にしたいのに…

うちは10:00オープンだから9:00の運転開始でいいのに…

machiマルチなら 個別設定が可能。

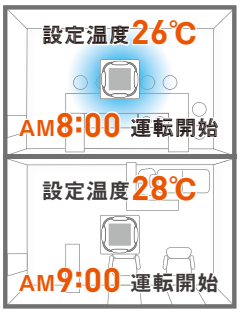

テナントごとに最適な設定が可能!

省エネ

オフィスで…

部屋の一部を間仕切りして会議室にすることに。

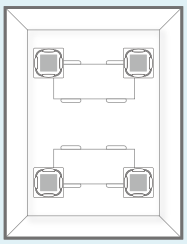

同時運転マルチの場合 室内機1台だけ停止することができない。

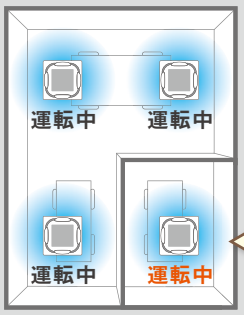

使っていないときは停止したいのに…

machiマルチなら 個別設定が可能。

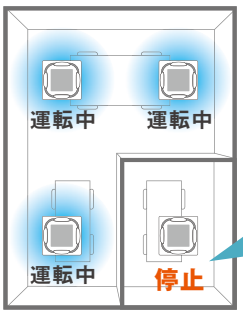

使っていないスペースは停止するなどの省エネ設定が可能!

設置場所に合わせて多彩な室内機を選択可能

■室内機の種類が豊富

お客様がいる空間を
隅々まで快適に



S-ラウンドフロータイプ



デザイナーズ
パネルとの
組合せも可能

ダイキンONLY1※

※店舗・オフィス用エアコン4方吹きカセットタイプの
吸込口がフラットな形状において

小さなスペースにも
すっきり収まる

SQUARE CASSETTE

コンパクトマルチフロータイプ
スクエアカセット

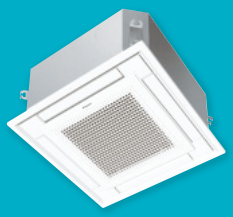

教室など天井ふところが
限られた場所に



天井吊形

室内の隅の小スペースに便利



シングル
フロータイプ

手軽に設置できる



壁掛形

この他にも多彩な室内機を
ご用意しています。
詳細はP.163~164を
ご覧ください。

■室内機の組合せが多彩

異なるタイプの組合せが可能

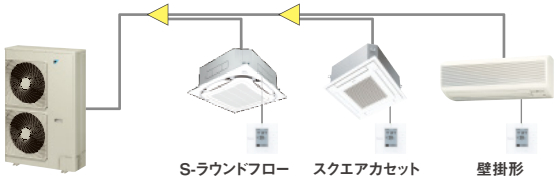

異なる能力の組合せが可能

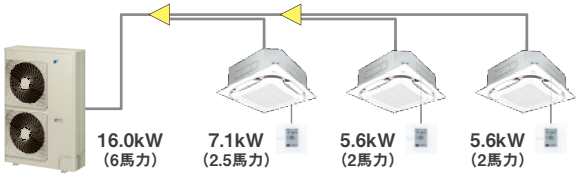

室内機接続容量 最大130%まで可能(70~130%※)

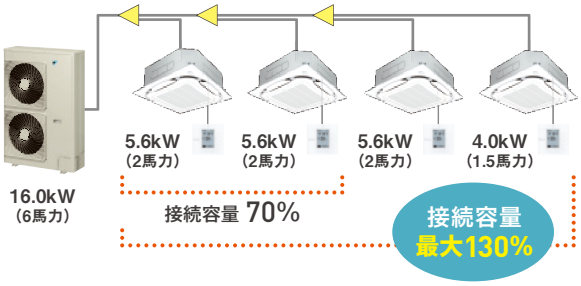

※室内機の合計容量がシステム容量比100%を超える場合、室内機が定格能力を
多少下回る場合がありますのでご注意ください。

室内機接続台数 最大19台まで可能

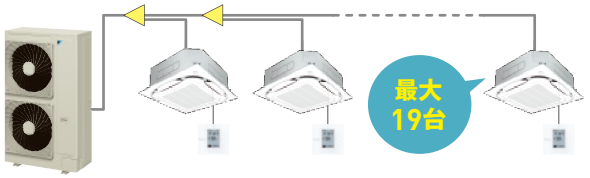

室外機容量	4馬力	5馬力	6馬力	8馬力	10馬力	12馬力
室内機接続台数	6台	8台	9台	13台	16台	19台

machiマルチならこんな使い方が可能です!

事務所

小部屋も個別運転で省エネ・快適空調!

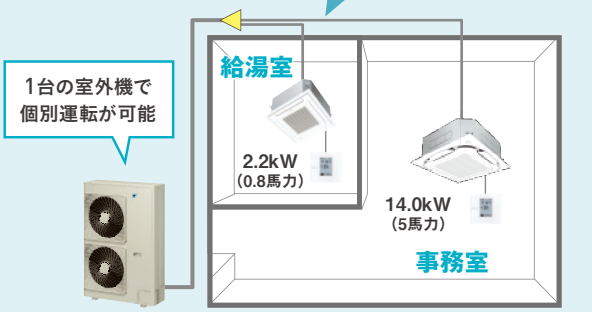

L字形の店舗

異なる能力の組合せで温度ムラを抑制!

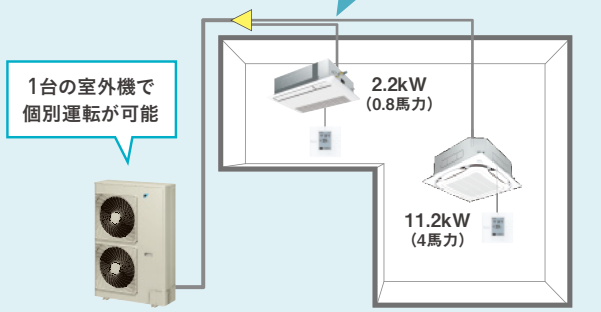

コンパクトな室外機だから省スペースで設置可能

■コンパクトだから更新の際も、ほぼ元のスペースに設置可能

ペア機からの
更新でも設置可能な
横幅サイズ！

FIVE STAR ZEAS、
Eco-ZEASよりも
さらに横幅コンパクト！



FIVE STAR ZEASシリーズP80形、およびEco-ZEASシリーズP112～P280形は横幅940mm

屋上への設置も
軽量・コンパクトなので
手搬入が可能

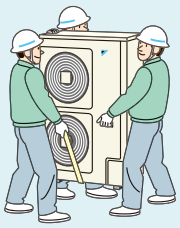

■系統をまとめて、室外機の設置スペースを削減

現在、同時運転マルチを
使用しているが、各室内機を
個別に運転したい…



通常なら　4馬力の室外機2台で対応



machiマルチなら　8馬力の室外機1台で対応

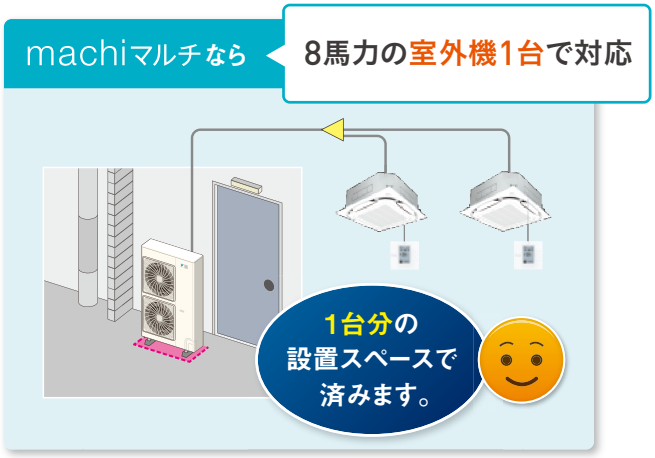

■スリムな横吹き形で、狭小地設置にも対応

・設置スペースが取れない場所では…

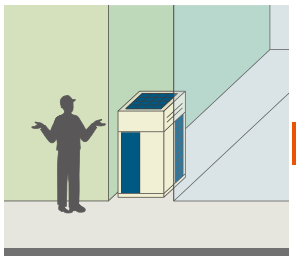

上吹き形だと

充分なメンテナンススペースを確保できないため、設置できませんでした。

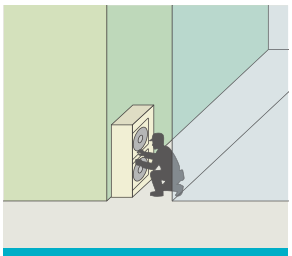

machiマルチなら

奥行を取らないスリムな設計だから、メンテナンススペースを確保できます。

・天井高さに制限のあるスペースでは…

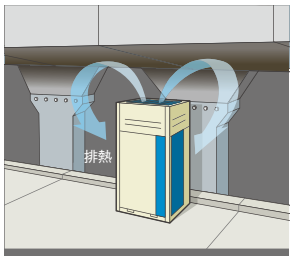

上吹き形だと

ショートサーキットによる性能低下や故障の懸念があり、設置できませんでした。

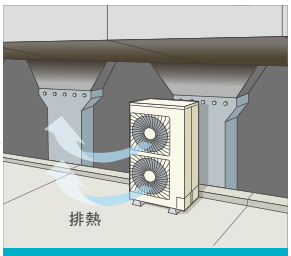

machiマルチなら

天井高さに影響されずに排熱できる横吹き形。設置範囲も広がります。

リモコンの増設で、同時運転から個別運転への変更が可能

1台のリモコンですべての
室内機を**同時運転**することも可能

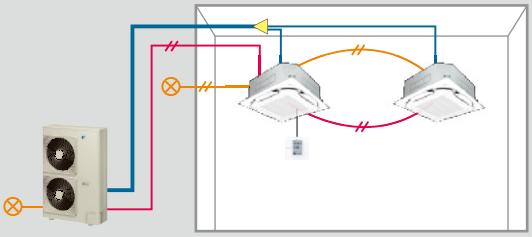

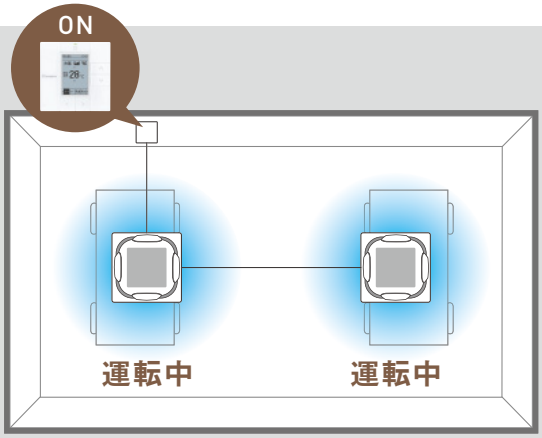

個別運転する必要が生じた場合には…　（1つのフロアを間仕切りして2つのテナントに変更した場合など。）

リモコンを増設するだけで
室内機を**個別運転**することが可能

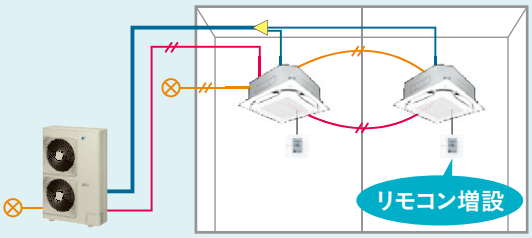

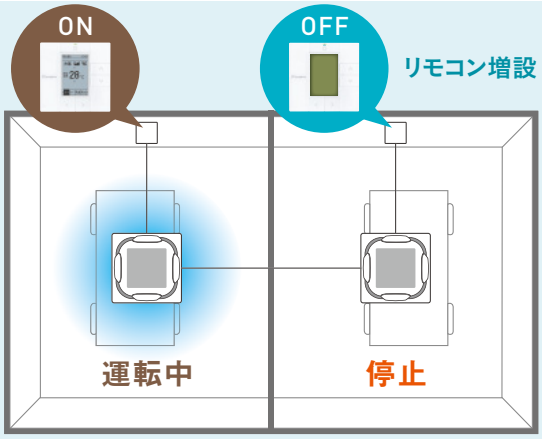

高い施工自由度を実現

・配管実長 90m

・最大高低差 50m

・更新時の既設配管流用可能

- 既設機が同時運転マルチ、個別運転マルチいずれでも可能
- 既設配管長50mまで洗浄レス

・更新時の既設配線も流用可能

室外機容量		4~12馬力
総延長		300m
最遠配管長		90m
分岐後の許容長さ		40m
室内機～室外機高低差	室外機が上	50m（既設配管流用時 30m）
	室外機が下	40m（既設配管流用時 30m）
室内機～室内機 高低差		15m

寒冷地にも配慮

上吹き形だと、
雪の影響を受けやすい

横吹き形だから、
雪の影響を受けにくい

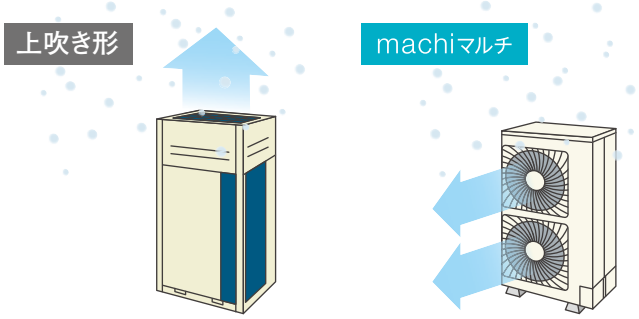

外気温−20℃まで運転可能　寒冷地運転対応

高外気温にも配慮

プリント基板の冷却には、ダイキン独自の
冷媒冷却方式採用（P224~P335形）

更新対応例

ツイン同時運転マルチ ▶ machiマルチへの更新例

既設機：ツイン同時運転マルチ

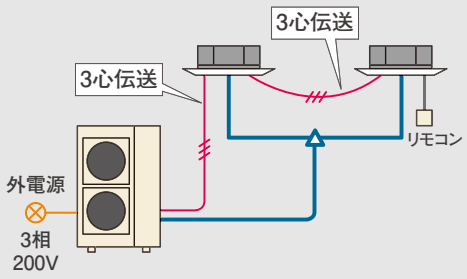

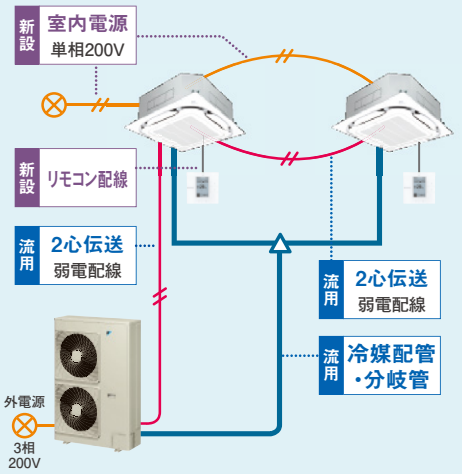

machiマルチ

流用可能

冷媒配管・分岐管
既設配管・分岐管は、ダイキン純正品もしくは設計圧力が3.6MPa以上（4・5・6馬力）、3.3MPa以上（8・10・12馬力）であれば流用可能です。（減圧を行うような特殊なケースは使用不可）

室内外渡り配線
強電配線を弱電配線として流用（3心のうち2心を使用）
※0.75～3.5mm²まで流用可能。（推奨 0.75～1.25mm²）

新設

- 室内電源
- リモコン配線　1台分は既設配線を流用

ツイン個別運転マルチ ▶ machiマルチへの更新例 4・5・6馬力の場合

既設機：ツイン個別運転マルチ
（当社従来室外機 RCYJ140Fの組合せの場合）

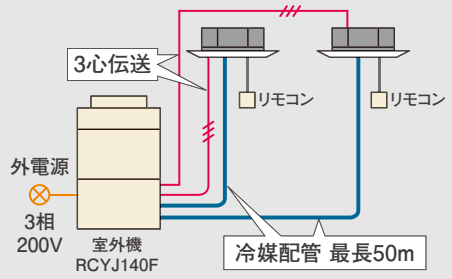

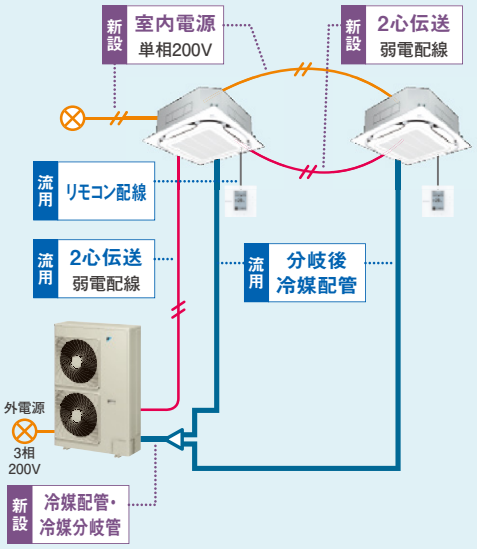

machiマルチ

流用可能

分岐後冷媒配管
分岐後冷媒配管は、設計圧力が3.6MPa以上であれば流用可能です。（減圧を行うような特殊なケースは使用不可）

室内外渡り配線
強電配線を弱電配線として流用（3心のうち2心を使用）
※0.75～3.5mm²まで流用可能。（推奨 0.75～1.25mm²）

リモコン配線

新設

- 室内電源
- 冷媒配管・冷媒分岐管

※接続可能室内機については、技術資料をご確認ください。

machiマルチでも「プレジョイントシステム」を使えば、ロウ付け作業が不要!!※

プレジョイントシステム

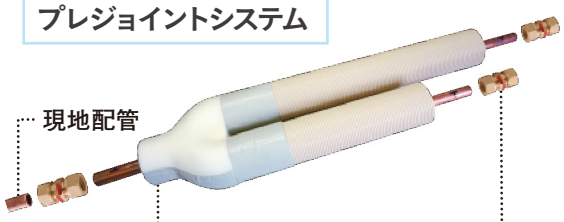

プレ加工ジョイント
保温済みで施工性をアップさせた分岐管

＋

冷媒配管用継手 楽継 RAKUTSUGI
ロウ付けせずに接続できる継手

継手と分岐管を繋ぐだけでロウ付けが不要
スパナ2本で完了するので、ロウ付けが不慣れな方でも安心



保湿材取付済のため継手を繋ぐだけで施工が完了
火を使わないので、ロウ付け用のトーチや消火器等の準備が不要



※P224～P335形は、室外機側はロウ付け作業が必要です。
（注）冷媒配管用継手「楽継」を使用するには、施工講習を受講する必要があります。お申込みはオーケー器材（株）までお問い合わせください。

室外機ラインアップ

全機種 グリーン購入法 調達基準適合

2018年7月発売予定

P112～P160形



P112形
RXTP112DA
希望小売価格 871,000円

P140形
RXTP140DA
希望小売価格 1,057,000円

P160形
RXTP160DA
希望小売価格 1,222,000円

P224形



P224形
RXTP224DA
希望小売価格 1,524,000円

P280・P335形

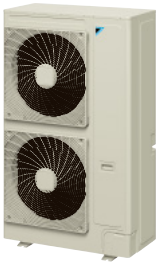

P280形
RXTP280DA
希望小売価格 1,744,000円

P335形
RXTP335DA
希望小売価格 2,086,000円

標準仕様

(50/60Hz)

システム相当馬力					4馬力	5馬力	6馬力	8馬力	10馬力	12馬力
システム名					RXTP112DA	RXTP140DA	RXTP160DA	RXTP224DA	RXTP280DA	RXTP335DA
電源					3相200V 50/60Hz					
定格性能	冷房	冷房能力(最大)		kW	10.0(11.2)/10.0(11.2)	12.5(14.0)/12.5(14.0)	14.0(16.0)/14.0(16.0)	20.0(22.4)/20.0(22.4)	25.0(28.0)/25.0(28.0)	31.5(33.5)/31.5(33.5)
	注1	消費電力		kW	2.73/2.73	3.38/3.38	4.22/4.22	6.51/6.51	8.45/8.45	11.8/11.8
	暖房	暖房能力(最大)		kW	11.2(12.5)/11.2(12.5)	14.0(16.0)/14.0(16.0)	16.0(18.0)/16.0(18.0)	22.4(25.0)/22.4(25.0)	28.0(31.5)/28.0(31.5)	31.5(37.5)/31.5(37.5)
	注1	消費電力		kW	2.60/2.60	3.11/3.11	3.67/3.67	6.02/6.02	7.68/7.68	8.28/8.28
最大暖房低温能力			注1	kW	10.4/10.4	12.2/12.2	12.8/12.8	16.8/16.8	21.7/21.7	22.0/22.0
APF (2015)			注2		5.2	5.1	4.9	5.1	5.1	5.2
運転音[音響パワーレベル]			注3	dB	70/70	71/71	72/72	80/80	82/82	83/83
接続配管	液側				φ9.5	φ9.5	φ9.5	φ9.5	φ9.5	φ12.7
★	ガス側				φ15.9	φ15.9	φ15.9	φ19.1	φ22.2	φ25.4
製品質量				kg	123	123	123	140	170	170
外形寸法(H×W×D)				mm	1345×900×320			1430×940×320	1615×940×460	

注1. JIS B8616による条件(冷房時:室内側27℃DB、19℃WB、外気温度35℃DB　暖房時:室内側20℃DB、外気温度7℃DB、6℃WB　暖房低温時:室内側20℃DB、外気温度2℃DB、1℃WB)で、接続冷媒配管長7.5m、高低差0m、全てS-ラウンドフロータイプ室内機容量100%接続時での値です。消費電力は室外機単体の値です。
注2. APF(2015)表示はJIS B8616(パッケージエアコンディショナーの期間エネルギー消費効率)に基づいて行います。
注3. 運転音(音響パワーレベル)はJIS B8616に準拠した値です。音圧レベルの値はP.200をご参照ください。
●APFについては、従来と異なる算出基準での値となります。詳細はP.255をご参照ください。
★上記機種は漏電遮断器(インバーターの場合は高調波対応品)を必ず設置ください。容量については技術資料の「機外配線要領」または据付説明書の「標準配線器具明細」をご参照ください。
★現地での接続配管(主配管)サイズになります。機器本体の接続口と主配管サイズが異なる場合があり、接続には異径継手が必要です。機器本体の接続口サイズは外形図をご確認ください。
※「冷房」または「暖房」の電流値が20Aを超える空調機は、「高圧又は特別高圧で受電する需要家の高調波抑制対策ガイドライン」対象機器となります。回路種別番号、換算係数は機種により異なりますので営業窓口までお問い合わせください。
インバーター方式の空調機は高調波発生機器です。機器から発生した高調波は電源線を伝わり、他の設備や機器に異音、振動、発熱、誤動作などの影響を与えることがあります。詳しくは営業窓口までお問い合わせください。

冷媒分岐管の選定

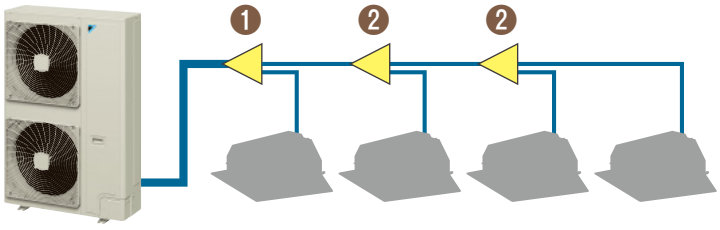

接続室内機容量は
室外機容量の70～130%までの範囲内で
振分けてください

部材名	REFNETジョイント(冷媒分流器)／プレ加工ジョイント(冷媒分流器)★1						REFNETヘッダー(冷媒ヘッダー)★2		
使用条件	第一分岐用			第二分岐以下			下流の室内機合計容量が		
	システム容量が			下流の室内機合計容量が			22.4kW未満の場合	22.4kW以上 33.0kW未満の場合	33.0kW以上の場合
	11.2～16.0kWの場合	22.4・28.0kWの場合	33.5kWの場合	22.4kW未満の場合	22.4kW以上 33.0kW未満の場合	33.0kW以上の場合			
部材名	REFNETジョイント(冷媒分流器)						REFNETヘッダー(冷媒ヘッダー)★2		
品番 価格	KHRP26B22T 10,400円	KHRP26B33T 11,400円	KHRP26B72T 15,200円	KHRP26B22T 10,400円	KHRP26B33T 11,400円	KHRP26B72T 15,200円	4台以下 KHRP26M22H 23,800円	8台以下 KHRP26M33H 45,600円	8台以下 KHRP26M72H 49,100円
部材名	プレ加工ジョイント(冷媒分流器)★1								
品番 価格	KHRP26B22TP 13,000円	KHRP26B33TP 14,300円	KHRP26B72TP 19,000円	KHRP26B22TP 13,000円	KHRP26B33TP 14,300円	KHRP26B72TP 19,000円	—		

★1.配管接続にはオーケー器材(株)製冷媒配管用継手「楽継」をご使用ください。(詳細はオーケー器材(株)「楽継」専用カタログをご覧ください。)
「楽継」に接続する配管はO材または1/2H材を使用してください。(H材は使用できません。)
★2.REFNETヘッダーの下流には分岐部を設けることができません。また、P280形の室内機の接続もできませんので、ご注意ください。

小空間でも4方向吹出しを実現。
直線基調のスクエアデザイン。



天井埋込カセット形
コンパクトマルチフロータイプ
スクエアカセット

SQUARE CASSETTE

スクエアデザイン&コンパクト設計でどんな所にもぴったり





直線を基調にした
スクエアデザインだから、
シンプルで上品な空間に
しっくり溶け込みます。



照明や梁で4方向カセットが
設置できなかった小空間にも、
すっきり収まります。

今まで置けなかった小空間に4方向カセットが置ける

■ 本体もパネルもコンパクト

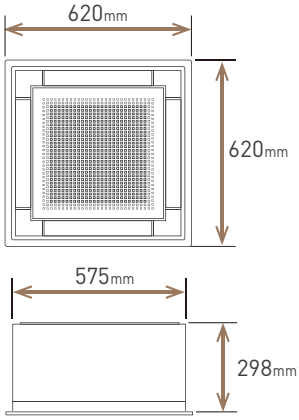

※1.天井面から露出するパネル部を除く。

これまでのエアコンだと

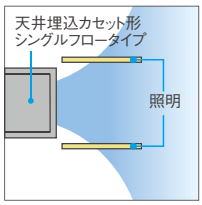

部屋の隅から1方向に吹出すため、設置場所の両サイドに風が届きにくい。

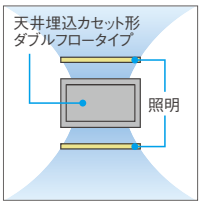

ダブルフロータイプなら部屋中央に設置できるが、吹出口のない方向は、風が届きにくい。

スクエアカセットなら

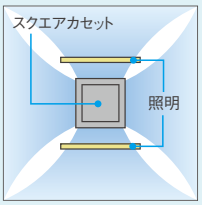

高天井(3.5m)設置にも対応

中央に設置でき、しかも4方向吹出しだから部屋全体にまんべんなく風が行きわたります。
小部屋設置などに求められる2.2kWからのラインアップで、さらに幅広いニーズにお応えできるようになりました。

■ 4つのフラップを個別に風向設定可能

〔設定例〕

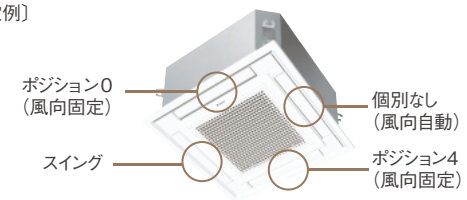

〔風向個別設定時の気流イメージ〕

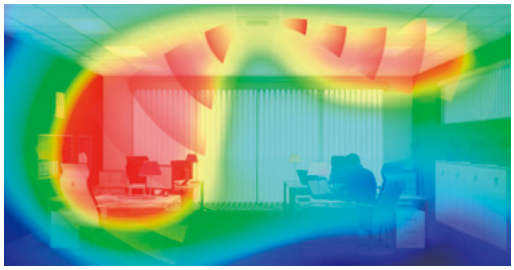

■ 人検知＆床温度センサー搭載可能(改装対応※2)

● 人のいる場所を検知し、風あたりを軽減。

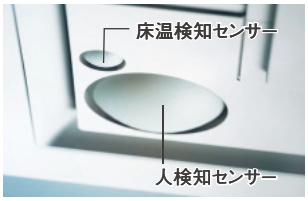

※2.改装対応の場合、納品まで日数を要します。納期等をお問い合わせの際にご確認ください。

■ 3方向吹出しにも対応
(吹出口閉鎖材キット：改装対応※2が必要)

■ 風量自動制御を搭載

■ 低騒音設計で室内環境に配慮

■ 一人でも持ち運べるコンパクト&軽量設計

P22形(0.8馬力相当)	P28形(1.0馬力相当)	P36形(1.25馬力相当)	P45形(1.6馬力相当)	P56形(2.0馬力相当)
FXYZP22D	**FXYZP28D**	**FXYZP36D**	**FXYZP45D**	**FXYZP56D**
希望小売価格 276,000円	希望小売価格 278,000円	希望小売価格 281,000円	希望小売価格 283,000円	希望小売価格 290,000円
化粧パネル BYFP56D 希望小売価格 56,000円	化粧パネル BYFP56D 希望小売価格 56,000円	化粧パネル BYFP56D 希望小売価格 56,000円	化粧パネル BYFP56D 希望小売価格 56,000円	化粧パネル BYFP56D 希望小売価格 56,000円
運転リモコン BRC1G2 希望小売価格 37,000円	運転リモコン BRC1G2 希望小売価格 37,000円	運転リモコン BRC1G2 希望小売価格 37,000円	運転リモコン BRC1G2 希望小売価格 37,000円	運転リモコン BRC1G2 希望小売価格 37,000円

■標準仕様

(50/60Hz)

機種名			FXYZP22D	FXYZP28D	FXYZP36D	FXYZP45D	FXYZP56D
電源			単相200V(室内ユニット側にも電源が必要です)50/60Hz				
冷房能力	★1	kW	2.2	2.8	3.6	4.5	5.6
暖房能力	★2	kW	2.5	3.2	4.0	5.0	6.3
定格消費電力	冷房時 ★1	W	43/43		45/45	59/59	92/92
	暖房時 ★2	W	36/36		38/38	53/53	86/86
エアフィルター仕様			ロングライフフィルター(防カビ+抗菌樹脂ネット)				
ファン電動機出力		W×台数	50×1				
ファン風量 (急ー強ー弱)		m^3/min	8.7-7.5-6.5	9-8-6.5	10-8.5-7	11.5-9.5-8	14.5-12.5-10
接続配管口径	液側配管	mm	φ6.4(フレア接続)				
	ガス側配管	mm	φ12.7(フレア接続)				
	ドレン配管		VP20(外径φ26)				
製品質量	本体	kg	15.5		16.5		18.5
	パネル	kg	2.8				
本体寸法(H×W×D)(化粧パネルは除く)		mm	298×575×575				
運転音[音響パワーレベル](急-強-弱)★3		dB	49-48-46	50-48-46	51-48-47	54-50-48	60-57-50

★1.JIS B8616条件(室温27℃DB・19℃WB、外気温35℃DB)による値です。 ★2.JIS B8616条件(室温20℃DB、外気温7℃DB・6℃WB)による値です。 ★3.運転音(音響パワーレベル)はJIS B8616に準拠した値です。音圧レベルの値はP.200をご参照ください。 ●運転音については、従来と異なる算出基準での値となります。詳細はP.255をご参照ください。

■ 各シリーズの個性を活かし快適な個別空調を演出する、豊富な室内ユニット群

容量			P22	P28	P36	P45	P56	
相当HP			0.8	1.0	1.25	1.6	2.0	
天井埋込カセット形	全周吹出	S-ラウンドフロータイプ SENSING センシング		FXYFP28DA 希望小売価格 279,000円 パネル BYCP160EEF 希望小売価格 56,000円	FXYFP36DA 希望小売価格 285,000円 パネル BYCP160EEF 希望小売価格 56,000円	FXYFP45DA 希望小売価格 288,000円 パネル BYCP160EEF 希望小売価格 56,000円	FXYFP56DA 希望小売価格 293,000円 パネル BYCP160EEF 希望小売価格 56,000円	
	4方向吹出	コンパクトマルチフロータイプ スクエアカセット SENSING センシング（改装対応）	FXYZP22D 希望小売価格 276,000円 パネル BYFP56D 希望小売価格 56,000円	FXYZP28D 希望小売価格 278,000円 パネル BYFP56D 希望小売価格 56,000円	FXYZP36D 希望小売価格 281,000円 パネル BYFP56D 希望小売価格 56,000円	FXYZP45D 希望小売価格 283,000円 パネル BYFP56D 希望小売価格 56,000円	FXYZP56D 希望小売価格 290,000円 パネル BYFP56D 希望小売価格 56,000円	
	2方向吹出	2018年7月発売予定 エコ・ダブルフロータイプ SENSING センシング	FXYCP22CB 希望小売価格 281,000円 パネル BYBCP50CEF 希望小売価格 66,000円	FXYCP28CB 希望小売価格 282,000円 パネル BYBCP50CEF 希望小売価格 66,000円	FXYCP36CB 希望小売価格 287,000円 パネル BYBCP50CEF 希望小売価格 66,000円	FXYCP45CB 希望小売価格 290,000円 パネル BYBCP50CEF 希望小売価格 66,000円	FXYCP56CB 希望小売価格 298,000円 パネル BYBCP80CEF 希望小売価格 76,000円	
	1方向吹出	2018年7月発売予定 シングルフロータイプ SENSING センシング（オプション）	FXYKP22CA 希望小売価格 259,000円 パネル BYKP36MAF 希望小売価格 39,000円	FXYKP28CA 希望小売価格 262,000円 パネル BYKP36MAF 希望小売価格 39,000円	FXYKP36CA 希望小売価格 266,000円 パネル BYKP36MAF 希望小売価格 39,000円	FXYKP45CA 希望小売価格 268,000円 パネル BYKP56MAF 希望小売価格 41,000円	FXYKP56CA 希望小売価格 276,000円 パネル BYKP56MAF 希望小売価格 41,000円	
天井ビルトイン形			FXYSP22D 希望小売価格 282,000円 パネル BYBSJ36LAF 希望小売価格 24,000円	FXYSP28D 希望小売価格 285,000円 パネル BYBSJ36LAF 希望小売価格 24,000円	FXYSP36D 希望小売価格 291,000円 パネル BYBSJ36LAF 希望小売価格 24,000円	FXYSP45D 希望小売価格 294,000円 パネル BYBSJ56LAF 希望小売価格 24,000円	FXYSP56D 希望小売価格 300,000円 パネル BYBSJ56LAF 希望小売価格 24,000円	
天井埋込ダクト形コンパクトタイプ			FXYMMP22D(R)(L) 希望小売価格 277,000円	FXYMMP28D(R)(L) 希望小売価格 280,000円	FXYMMP36D(R)(L) 希望小売価格 284,000円			
2018年7月発売予定 天井埋込ダクト形						FXYMP45CA 希望小売価格 315,000円	FXYMP56CA 希望小売価格 321,000円	
2018年7月発売予定 天井吊形					FXYHP36MG 希望小売価格 263,000円	FXYHP45MG 希望小売価格 265,000円	FXYHP56MG 希望小売価格 268,000円	
2018年7月発売予定 壁掛形				FXYAP28MD 希望小売価格 209,000円	FXYAP36MD 希望小売価格 217,000円	FXYAP45MD 希望小売価格 221,000円	FXYAP56MD 希望小売価格 223,000円	
2018年7月発売予定 天吊自在形 ワンダ風流 SENSING センシング（オプション）								
2018年7月発売予定 厨房用エアコン 受注生産品								
2018年7月発売予定 クリーンエアコン 受注生産品						FBXYP45MC 希望小売価格 878,000円	FBXYP56MC 希望小売価格 895,000円	

■床置形 P71形 ヒーター付機種もございます。詳しくは、弊社担当営業までお問い合わせください。

（注）下記表示価格は、室内ユニット本体の価格です。天井埋込カセット形の場合、別売化粧パネルの価格は含まれていません。

SENSING センシング機能付

P71 2.5	P80 2.8	P90 3.2	P112 4.0	P140 5.0	P160 6.0	P224 8.0	P280 10.0
 **FXYFP71DA** 希望小売価格 298,000円 パネル BYCP160EEF 希望小売価格 56,000円	 **FXYFP80DA** 希望小売価格 317,000円 パネル BYCP160EEF 希望小売価格 56,000円	 **FXYFP90DA** 希望小売価格 336,000円 パネル BYCP160EEF 希望小売価格 56,000円	 **FXYFP112DA** 希望小売価格 413,000円 パネル BYCP160EEF 希望小売価格 56,000円	 **FXYFP140DA** 希望小売価格 463,000円 パネル BYCP160EEF 希望小売価格 56,000円			
 **FXYCP71CB** 希望小売価格 301,000円 パネル BYBCP80CEF 希望小売価格 76,000円	 **FXYCP80CB** 希望小売価格 319,000円 パネル BYBCP80CEF 希望小売価格 76,000円	 **FXYCP90CB** 希望小売価格 339,000円 パネル BYBCP160CEF 希望小売価格 85,000円	 **FXYCP112CB** 希望小売価格 416,000円 パネル BYBCP160CEF 希望小売価格 85,000円	 **FXYCP140CB** 希望小売価格 468,000円 パネル BYBCP160CEF 希望小売価格 85,000円	 **FXYCP160CB** 希望小売価格 509,000円 パネル BYBCP160CEF 希望小売価格 85,000円		
 **FXYKP71CA** 希望小売価格 281,000円 パネル BYKP80MAF 希望小売価格 47,000円							
 **FXYSP71D** 希望小売価格 304,000円 パネル BYBSJ80LAF 希望小売価格 24,000円		 **FXYSP90D** 希望小売価格 341,000円 パネル BYBSJ80LAF 希望小売価格 24,000円	 **FXYSP112D** 希望小売価格 422,000円 パネル BYBSJ160LAF 希望小売価格 28,000円	 **FXYSP140D** 希望小売価格 473,000円 パネル BYBSJ160LAF 希望小売価格 28,000円			
 **FXYMP71CA** 希望小売価格 325,000円		 **FXYMP90CA** 希望小売価格 363,000円	 **FXYMP112CA** 希望小売価格 449,000円	 **FXYMP140CA** 希望小売価格 505,000円	 **FXYMP160CA** 希望小売価格 549,000円	 **FXYMP224MD** 希望小売価格 729,000円	 **FXYMP280MD** 希望小売価格 884,000円
 **FXYHP71MG** 希望小売価格 275,000円	 **FXYHP80MG** 希望小売価格 292,000円	 **FXYHP90MG** 希望小売価格 306,000円	 **FXYHP112MG** 希望小売価格 380,000円	 **FXYHP140MG** 希望小売価格 427,000円			
	 **FXYUP80BC** 希望小売価格 399,000円		 **FXYUP112BC** 希望小売価格 507,000円				
	 **FXYTP80MC** 希望小売価格 430,000円			 **FXYTP140MC** 希望小売価格 615,000円			
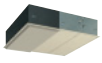 **FBXYP71MC** 希望小売価格 942,000円 **FBXYP71MCP** 希望小売価格 734,000円							

液晶ワイヤードリモコン



BRC1G2
希望小売価格 37,000円



BRC1G2K
希望小売価格 42,000円

※上記以外にも接続可能な室内機があります。machiマルチに接続可能な室内機、仕様と注意事項の詳細はビル用マルチエアコン総合カタログを参照ください。

室内機（代表機種） この他にも多彩な室内機をご用意しています。詳細はP.163～164をご覧ください。

2018年7月発売予定

天井埋込力セット形 S-ラウンドフロータイプ（全周吹出）

FXYFP-DA



お客様がいる空間を
隅々まで快適に。

P28形（1.0馬力相当）
FXYFP28DA
希望小売価格 279,000円
化粧パネル BYCP160EEF
希望小売価格 56,000円
運転リモコン BRC1G2
希望小売価格 37,000円

P36形（1.25馬力相当）
FXYFP36DA
希望小売価格 285,000円
化粧パネル BYCP160EEF
希望小売価格 56,000円
運転リモコン BRC1G2
希望小売価格 37,000円

P45形（1.6馬力相当）
FXYFP45DA
希望小売価格 288,000円
化粧パネル BYCP160EEF
希望小売価格 56,000円
運転リモコン BRC1G2
希望小売価格 37,000円

P56形（2.0馬力相当）
FXYFP56DA
希望小売価格 293,000円
化粧パネル BYCP160EEF
希望小売価格 56,000円
運転リモコン BRC1G2
希望小売価格 37,000円

P71形（2.5馬力相当）
FXYFP71DA
希望小売価格 298,000円
化粧パネル BYCP160EEF
希望小売価格 56,000円
運転リモコン BRC1G2
希望小売価格 37,000円

P80形（2.8馬力相当）
FXYFP80DA
希望小売価格 317,000円
化粧パネル BYCP160EEF
希望小売価格 56,000円
運転リモコン BRC1G2
希望小売価格 37,000円

P90形（3.2馬力相当）
FXYFP90DA
希望小売価格 336,000円
化粧パネル BYCP160EEF
希望小売価格 56,000円
運転リモコン BRC1G2
希望小売価格 37,000円

P112形（4.0馬力相当）
FXYFP112DA
希望小売価格 413,000円
化粧パネル BYCP160EEF
希望小売価格 56,000円
運転リモコン BRC1G2
希望小売価格 37,000円

P140形（5.0馬力相当）
FXYFP140DA
希望小売価格 463,000円
化粧パネル BYCP160EEF
希望小売価格 56,000円
運転リモコン BRC1G2
希望小売価格 37,000円

■標準仕様

（50/60Hz）

機種名			FXYFP28DA	FXYFP36DA	FXYFP45DA	FXYFP56DA	FXYFP71DA	FXYFP80DA	FXYFP90DA	FXYFP112DA	FXYFP140DA
電源			単相200V（室内ユニット側にも電源が必要です）50/60Hz								
冷房能力 ★1		kW	2.8	3.6	4.5	5.6	7.1	8.0	9.0	11.2	14.0
暖房能力 ★2		kW	3.2	4.0	5.0	6.3	8.0	9.0	10.0	12.5	16.0
定格消費電力	冷房時 ★1	W	28/28		37/37	43/43	72/72	86/86	128/128	217/217	
	暖房時 ★2	W	24/24		33/33	38/38	68/68	81/81	110/110	207/207	
エアフィルター仕様			ロングライフフィルター（防カビ＋抗菌樹脂ネット）								
ファン電動機出力		W×台数	53×1						106×1		
ファン風量（急－強－弱）		m^3/min	12.5-11.5-10		14.5-13-11	15.5-13.5-11	22-17.5-13.5	23.5-18.5-13.5	30-25-19	35.5-26-19	35.5-27.5-21
接続配管口径	液側配管	mm	φ6.4（フレア接続）				φ9.5（フレア接続）				
	ガス側配管	mm	φ12.7（フレア接続）				φ15.9（フレア接続）				
	ドレン配管		VP25（外径φ32、内径φ25）								
製品質量 ★3		kg	24.5				28.5		31.5		
本体寸法（H×W×D）（化粧パネルは除く）		mm	256×840×840						298×840×840		
運転音[音響パワーレベル]（急-強-弱）★4		dB	46-45-44		47-46-44	48-47-44	54-49-45	56-50-45	58-54-49	63-55-49	63-57-52

★1.JIS B8616条件（室温27℃DB・19℃WB、外気温35℃DB）による値です。 ★2.JIS B8616条件（室温20℃DB、外気温7℃DB・6℃WB）による値です。 ★3.本体に化粧パネルを含んだ値です。
★4.運転音（音響パワーレベル）はJIS B8616に準拠した値です。音圧レベルの値はP.200をご参照ください。 ●運転音については、従来と異なる算出基準での値となります。詳細はP.255をご参照ください。

2018年7月発売予定

天井埋込力セット形 シングルフロータイプ（1方向吹出）

FXYKP-CA

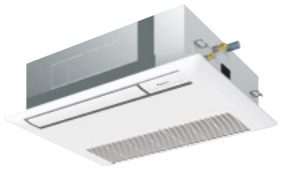

室内の隅の小スペースに便利。

P22形（0.8馬力相当）
FXYKP22CA
希望小売価格 259,000円
化粧パネル BYKP36MAF
希望小売価格 39,000円
運転リモコン BRC1G2
希望小売価格 37,000円

P28形（1.0馬力相当）
FXYKP28CA
希望小売価格 262,000円
化粧パネル BYKP36MAF
希望小売価格 39,000円
運転リモコン BRC1G2
希望小売価格 37,000円

P36形（1.25馬力相当）
FXYKP36CA
希望小売価格 266,000円
化粧パネル BYKP36MAF
希望小売価格 39,000円
運転リモコン BRC1G2
希望小売価格 37,000円

P45形（1.6馬力相当）
FXYKP45CA
希望小売価格 268,000円
化粧パネル BYKP56MAF
希望小売価格 41,000円
運転リモコン BRC1G2
希望小売価格 37,000円

P56形（2.0馬力相当）
FXYKP56CA
希望小売価格 276,000円
化粧パネル BYKP56MAF
希望小売価格 41,000円
運転リモコン BRC1G2
希望小売価格 37,000円

P71形（2.5馬力相当）
FXYKP71CA
希望小売価格 281,000円
化粧パネル BYKP80MAF
希望小売価格 47,000円
運転リモコン BRC1G2
希望小売価格 37,000円

■標準仕様

（50/60Hz）

機種名			FXYKP22CA	FXYKP28CA	FXYKP36CA	FXYKP45CA	FXYKP56CA	FXYKP71CA
電源			単相200V（室内ユニット側にも電源が必要です）50/60Hz					
冷房能力 ★1		kW	2.2	2.8	3.6	4.5	5.6	7.1
暖房能力 ★2		kW	2.5	3.2	4.0	5.0	6.3	8.0
定格消費電力	冷房時 ★1	W	36/36	51/51	56/56	75/75	103/103	100/100
	暖房時 ★2	W	36/36	51/51	56/56	69/69	97/97	96/96
エアフィルター仕様			ロングライフフィルター（樹脂ネット）					
ファン電動機出力		W×台数	78					
ファン風量（急－強－弱）		m^3/min	6.5-5.7-5.0	7.5-6.5-5.0	9.5-7.3-5.3	11.5-10.5-9.0	14.5-12.5-10.0	18.0-16.0-13.0
接続配管口径	液側配管	mm	φ6.4					φ9.5
	ガス側配管	mm	φ12.7					φ15.9
	ドレン配管		VP25					
製品質量 ★3		kg	24.5			30.5		35
本体寸法（H×W×D）（化粧パネルは除く）		mm	215×700×598			215×1000×598		215×1200×598
運転音[音響パワーレベル]（急-強-弱）★4		dB	51-49-46	54-51-46	57-53-48	58-54-51	61-57-53	62-58-53

★1.JIS B8616条件（室温27℃DB・19℃WB、外気温35℃DB）による値です。 ★2.JIS B8616条件（室温20℃DB、外気温7℃DB・6℃WB）による値です。 ★3.本体に化粧パネルを含んだ値です。
★4.運転音（音響パワーレベル）はJIS B8616に準拠した値です。音圧レベルの値はP.200をご参照ください。 ●運転音については、従来と異なる算出基準での値となります。詳細はP.255をご参照ください。

2018年7月発売予定

天井吊形

FXYHP-MG



教室など天井ふところが限られた場所に。

P36形(1.25馬力相当)
FXYHP36MG
希望小売価格 263,000円
運転リモコン BRC1G2
希望小売価格 37,000円

P45形(1.6馬力相当)
FXYHP45MG
希望小売価格 265,000円
運転リモコン BRC1G2
希望小売価格 37,000円

P56形(2.0馬力相当)
FXYHP56MG
希望小売価格 268,000円
運転リモコン BRC1G2
希望小売価格 37,000円

P71形(2.5馬力相当)
FXYHP71MG
希望小売価格 275,000円
運転リモコン BRC1G2
希望小売価格 37,000円

P80形(2.8馬力相当)
FXYHP80MG
希望小売価格 292,000円
運転リモコン BRC1G2
希望小売価格 37,000円

P90形(3.2馬力相当)
FXYHP90MG
希望小売価格 306,000円
運転リモコン BRC1G2
希望小売価格 37,000円

P112形(4.0馬力相当)
FXYHP112MG
希望小売価格 380,000円
運転リモコン BRC1G2
希望小売価格 37,000円

P140形(5.0馬力相当)
FXYHP140MG
希望小売価格 427,000円
運転リモコン BRC1G2
希望小売価格 37,000円

■標準仕様

(50/60Hz)

機種名			FXYHP36MG	FXYHP45MG	FXYHP56MG	FXYHP71MG	FXYHP80MG	FXYHP90MG	FXYHP112MG	FXYHP140MG
電源			単相200V(室内ユニット側にも電源が必要です)50/60Hz							
冷房能力	★1	kW	3.6	4.5	5.6	7.1	8.0	9.0	11.2	14.0
暖房能力	★2	kW	4.0	5.0	6.3	8.0	9.0	10.0	12.5	16.0
定格消費電力	冷房時 ★1	W	107/107		108/108	112/112	113/113	219/219	238/238	127/127
	暖房時 ★2	W	107/107		109/109	112/112	113/113	219/219	238/238	182/182
エアフィルター仕様			ロングライフフィルター(防カビ樹脂ネット)							
ファン電動機出力		W×台数	60×1			91×1		150×1		310×1
ファン風量 (急ー強ー弱)		m^3/min	14-12-10		14.5-12-10	20-17-14		27.5-23-19	29.5-24-19	36-28.5-21
接続配管口径	液側配管	mm	φ6.4(フレア接続)			φ9.5(フレア接続)				
	ガス側配管	mm	φ12.7(フレア接続)			φ15.9(フレア接続)				
	ドレン配管		VP20(外径φ26、内径φ20)							
製品質量		kg	24			33		37	39	42
本体寸法(H×W×D)		mm	235×960×690			235×1270×690		235×1590×690		
運転音[音響パワーレベル](急-強-弱)★3		dB	54-52-49		57-53-50	56-53-52		59-55-51	62-55-52	68-62-55

★1.JIS B8616条件(室温27℃DB・19℃WB、外気温35℃DB)による値です。 ★2.JIS B8616条件(室温20℃DB、外気温7℃DB・6℃WB)による値です。 ★3.運転音(音響パワーレベル)はJIS B8616に準拠した値です。音圧レベルの値はP.200をご参照ください。 ●運転音については、従来と異なる算出基準での値となります。詳細はP.255をご参照ください。

2018年7月発売予定

壁掛形

FXYAP-MD



手軽に設置できる。

P28形(1.0馬力相当)
FXYAP28MD
希望小売価格 209,000円
運転リモコン BRC1G2
希望小売価格 37,000円

P36形(1.25馬力相当)
FXYAP36MD
希望小売価格 217,000円
運転リモコン BRC1G2
希望小売価格 37,000円

P45形(1.6馬力相当)
FXYAP45MD
希望小売価格 221,000円
運転リモコン BRC1G2
希望小売価格 37,000円

P56形(2.0馬力相当)
FXYAP56MD
希望小売価格 223,000円
運転リモコン BRC1G2
希望小売価格 37,000円

ホテル客室・寝室・役員室などの低騒音を求める部屋へ設置する場合は、外付け電子膨張弁キット(別売品)の使用をおすすめします。

■標準仕様

(50/60Hz)

機種名			FXYAP28MD	FXYAP36MD	FXYAP45MD	FXYAP56MD
電源			単相200V(室内ユニット側にも電源が必要です)50/60Hz			
冷房能力	★1	kW	2.8	3.6	4.5	5.6
暖房能力	★2	kW	3.2	4.0	5.0	6.3
定格消費電力	冷房時 ★1	W	22/22	20/20	27/27	50/50
	暖房時 ★2	W	27/27	20/20	32/32	60/60
エアフィルター仕様			樹脂ネット			
ファン電動機出力		W×台数	40×1	43×1		
ファン風量 (強ー弱)		m^3/min	8-5	12-9	15-12	19-14
接続配管口径	液側配管	mm	φ6.4(フレア接続)			
	ガス側配管	mm	φ12.7(フレア接続)			
	ドレン配管		VP13(外径φ18、内径φ13)			
製品質量		kg	11	14		
本体寸法(H×W×D)		mm	290×795×232	290×1050×232		
運転音[音響パワーレベル](強-弱)★3		dB	54-48	57-52	60-54	64-57

★1.JIS B8616条件(室温27℃DB・19℃WB、外気温35℃DB)による値です。 ★2.JIS B8616条件(室温20℃DB、外気温7℃DB・6℃WB)による値です。 ★3.運転音(音響パワーレベル)はJIS B8616に準拠した値です。音圧レベルの値はP.200をご参照ください。 ●運転音については、従来と異なる算出基準での値となります。詳細はP.255をご参照ください。

本格暖房を実現した、寒冷地向けエアコン

スゴ暖 ZEAS ジアス シリーズ

2015年 省エネ基準値クリア※1

※1. 床置形、厨房用エアコンを除く。

R32


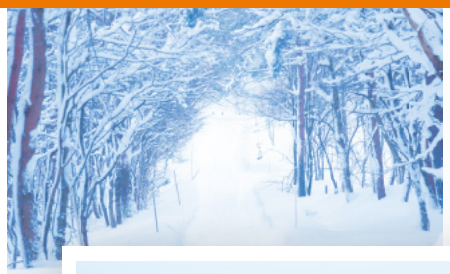


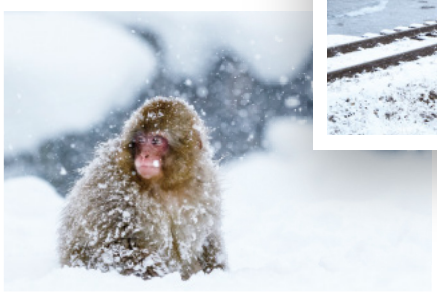
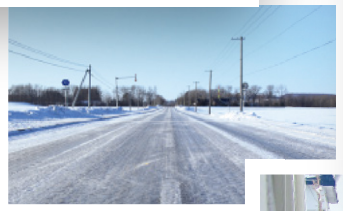

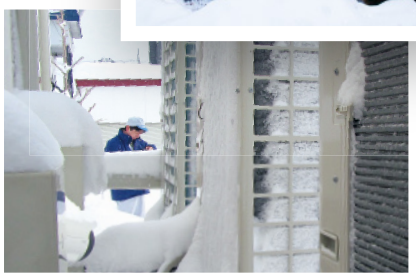

各地の冬に応えられる エアコン暖房を追い求めて

外の温度が低くても部屋が暖かい、朝でも早く暖まる、暖かい風がずっとつづく、など
厳しい寒さや雪と向き合う方々の期待に応えたいとの思いから、
ダイキンでは2009年に寒冷地向け店舗・オフィス用エアコンを発売。
その後も各地で様々な事象やデータを蓄積しながら、
より高性能なエアコン暖房の研究・実証を続けてきました。
その成果を活かし、外気温が極端に低い地域、
雪が多く室外機にも積もりやすい地域、
湿った冷たい空気の影響で室外機に霜や氷がつきやすい地域、など
どんな気象条件下でも高暖房を発揮できるエアコンを目指して、
新たな商品『スゴ暖ZEAS』を開発しました。




「スゴ暖ZEAS」の特長詳細、機器仕様に

冬の厳しい寒冷地に
春のような暖かさを

2017年・秋、これまで培ってきた技術と各寒冷地での
検証結果をもとに、厳しい環境下でも圧倒的な暖房力を発揮する
"スゴ暖ZEAS" 新登場。――― 冬の寒冷地に春の暖かさを。



業界トップクラス★のAPF達成

高暖房が
寒冷地の冬を変える。
ダイキンの **寒冷地向けエアコン**

★当社調べ:2018年2月19日時点。スゴ暖ZEAS P80形のS-ラウンドフロー<センシング>タイプ ペア接続時において。

氷点下のエリアでも エアコンで暖房できる?	外気温−25℃※2でもOK
エアコン暖房は 暖かさを実感できる?	最高60℃※3の高温風を足元まで
暖かくなるまで 時間はかかる?	立ち上がり5分で50℃※4の吹出し
べた雪で凍りやすいから 室外機が心配	凍結に強いタフネス設計
暖房がときどき 途切れるのが寒くて...	最大6時間※5の連続暖房運転

※2. 乾球温度において。　※3. 吹出し口付近の最高温度　外気温度:2℃、室内温度:20℃、S-ラウンドフロー〈センシング〉タイプ室内機接続時(風量:急)。
※4. 吹出し口付近の最高温度 外気温度:2℃、室内温度:20℃、SDRC140AAにおいて(風量:急、風向:ポジション0(一番上目設定)時)。
※5. 外気温度−20℃・室温20℃・S-ラウンドフロー<センシング>タイプ室内機接続時。外気温が高い場合や外気湿度が高い場合は、霜の付着量が多くなるため、連続運転時間が短くなり、霜取り運転時間も長くなります。

ついては、別途専用カタログをご覧ください。

低外気温でもしっかり暖房

業界トップクラス*の暖房能力

★当社調べ:2018年2月19日時点。スゴ暖ZEASシリーズのS-ラウンドフロー<センシング>タイプ ペア接続、外気温度−15℃(乾球温度)時において。

● ダイキン独自の「大流量インジェクションスクロール圧縮機」を搭載することで、暖房能力をさらに向上!!

スゴ暖ZEAS　FIVE STAR ZEAS

外気温−15℃でも定格能力



P80形 (定格暖房能力:8.0kW)

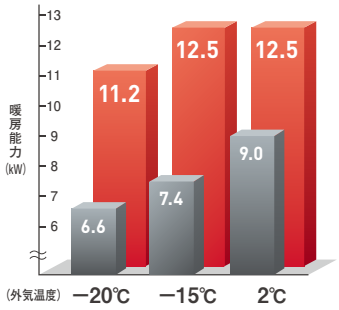

P112形 (定格暖房能力:11.2kW)

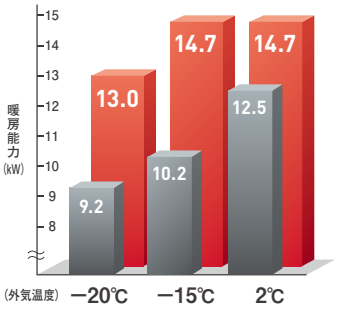

P140形 (定格暖房能力:14.0kW)

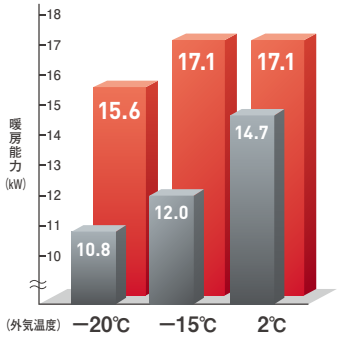

P160形 (定格暖房能力:16.0kW)

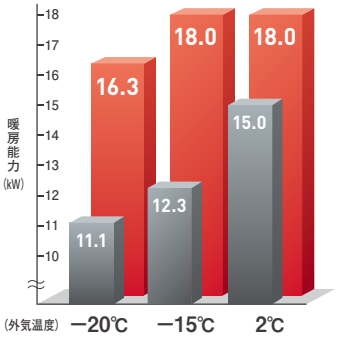

● 足元付近までしっかり暖める高暖房モード NEW

※リモコンのメニュー画面から選択可能。

検知室温を床温度重視に設定することで、足元からしっかり暖めます。

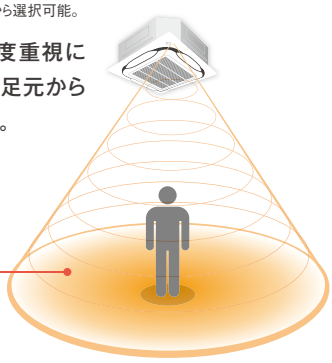

冬に負けない暖房力

パワフル&スピード暖房

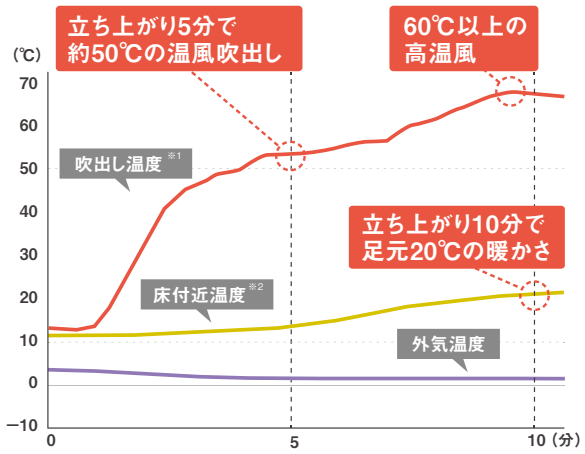

旭川 2017年3月 実証データ。外気温2°C 設定温度20°C。(S-ラウンドフロータイプ P160形)
※1.吹出し口付近の最高温度。　※2.床上0.2m付近の温度。

朝の立ち上がりを優先

朝一速暖運転 NEW

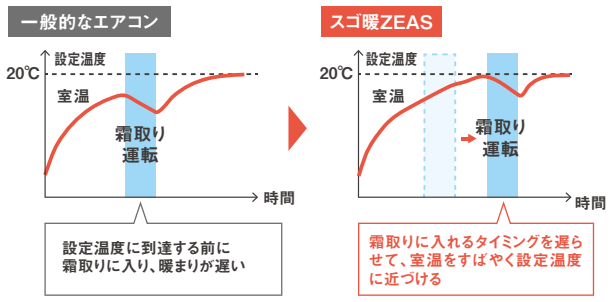

余熱再利用運転 NEW

● 前日の暖房の余熱を利用して、翌朝はすばやく暖めます。

(注)余熱再利用運転には約0.15kWhの電力を消費します。
(室外2℃、室内20℃時、室外機P160形において)

「スゴ暖ZEAS」の特長詳細、機器仕様に

霜着き・凍結に強い

タフネス設計&充実のオプション品

● 二暖アイスパージ機構

一暖 熱交換器下部パス

着霜しやすい熱交換器下部に
中間温度の冷媒を常に流す

二暖 底板ホットガスバイパス

室外機底部に冷媒回路の
高温ガス配管を配置

さらに 高排水性底フレーム

流れ落ちてきた水をスムーズに
排出できる構造

熱交換器下部への霜着きを抑える!

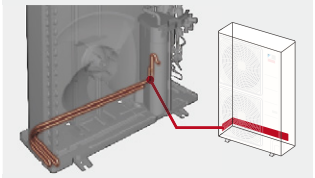

機内に吹込んだ雪や氷を融かす!

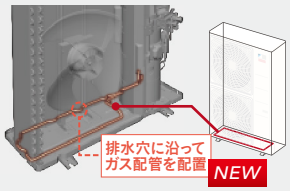

底板上面での再氷結を防止!

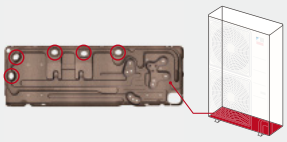

NEW

● 雪溜まり抑制ケーシング

**寒冷地での使用を考慮した
構造設計**

雪溜まりを抑制するケーシングを採用

熱交換器とケーシングのすき間を広くすることで雪溜まりを抑制!

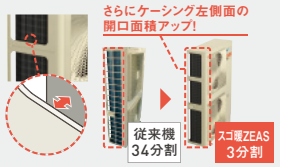

寒さが厳しい日も安定暖房

長時間連続運転&急速復帰

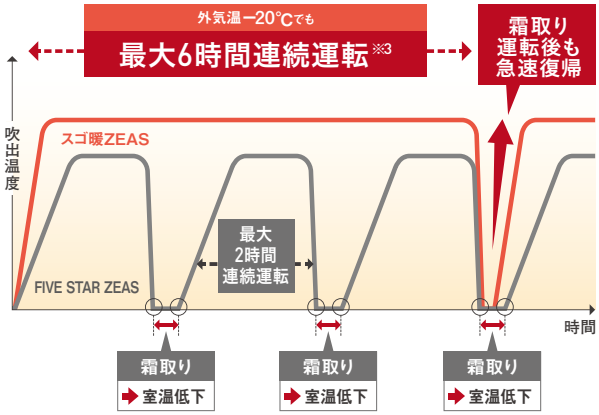

※3.外気温度−20℃・室温20℃・S-ラウンドフロー<センシング>タイプ室内機接続時
外気温が高い場合や外気湿度が高い場合は、霜の付着量が多くなるため、
連続運転時間が短くなり、霜取り運転時間も長くなります。

霜取り運転のムダをなくす

サーモオフデフロスト※4 NEW

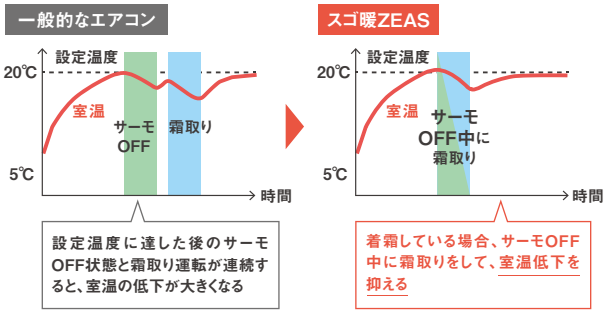

設定温度に達した後のサーモOFF状態と霜取り運転が連続すると、室温の低下が大きくなる

着霜している場合、サーモOFF中に霜取りをして、室温低下を抑える

デフロスト運転学習機能

● 霜着き状態に応じて、理想的な霜取り(デフロスト)運転に近づけていきます。

※4.霜着き量の程度により、サーモオフ中でもデフロストに入らない場合や、サーモオフ中以外にデフロストに入る場合もあります。

省エネ性も大幅にアップ

2015年 省エネ基準値クリア※5

業界トップクラス*のAPF NEW

★当社調べ:2018年2月19日時点。スゴ暖ZEAS P80形のS-ラウンドフロー<センシング>タイプ ペア接続時において。

【天井埋込カセット形 S-ラウンドフロー〈センシング〉タイプ】
能力別APF(2015)値 APF値はJIS B8616:2015に基づく。

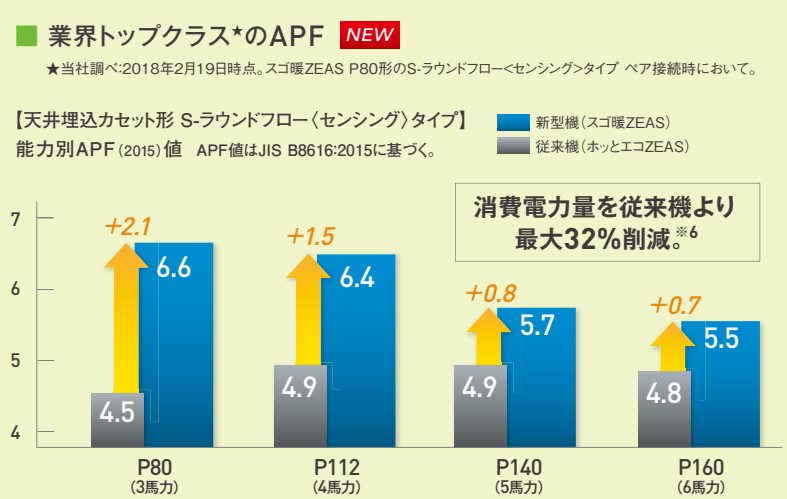

R32冷媒を採用 R32

スゴ暖ZEASは
環境影響度※7 オール「A」※8

フロンラベル A 地球温暖化への影響

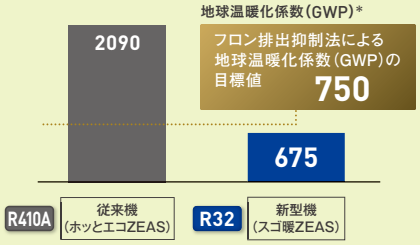

*地球温暖化係数(GWP):二酸化炭素を基準とし、地球温暖化に与える影響を数値化したもの。値が大きいほど温暖化影響が強い。

※5. 床置形、厨房用エアコンを除く。 ※6. 当社従来機(SZDC80CD、2016年発売)と新機種(SDRC80AA)との比較。 ※7. 環境影響度:地球温暖化への影響を表す係数「地球温暖化係数(GWP)」*と同義。 ※8. フロンラベル対象製品において。

ついては、別途専用カタログをご覧ください。

■スゴ暖ZEAS機種シリーズ一覧

（注）全て3相200V電源機種です。

（注）下記の合計価格は室内機、室外機、別売リモコンおよび別売化粧パネル（天井埋込カセット形の場合）を

			ペア			
			P80形（3馬力相当）	P112形（4馬力相当）	P140形（5馬力相当）	P160形（6馬力相当）
S-ラウンドフロー 	〈センシング〉タイプ SENSING センシング S-round flow	ワイヤードリモコン	SDRC80AA 合計価格:940,000円	SDRC112AA 合計価格:1,072,000円	SDRC140AA 合計価格:1,272,000円	SDRC160AA 合計価格:1,381,000円
		ワイヤレスリモコン	SDRC80AAN 合計価格:933,000円	SDRC112AAN 合計価格:1,065,000円	SDRC140AAN 合計価格:1,265,000円	SDRC160AAN 合計価格:1,374,000円
エコ・ダブルフロー〈標準〉タイプ  ●センシング機能は別売品にて対応可能。		ワイヤードリモコン	SDRG80AA 合計価格:971,000円	SDRG112AA 合計価格:1,111,000円	SDRG140AA 合計価格:1,306,000円	SDRG160AA 合計価格:1,427,000円
		ワイヤレスリモコン	SDRG80AAN 合計価格:964,000円	SDRG112AAN 合計価格:1,104,000円	SDRG140AAN 合計価格:1,299,000円	SDRG160AAN 合計価格:1,420,000円
天吊自在形 ワンダ風流〈標準〉タイプ  ●センシング機能は別売品にて対応可能。		ワイヤードリモコン	SDRU80AA 合計価格:963,000円	SDRU112AA 合計価格:1,107,000円	SDRU140AA 合計価格:1,310,000円	
		ワイヤレスリモコン	SDRU80AAN 合計価格:956,000円	SDRU112AAN 合計価格:1,100,000円	SDRU140AAN 合計価格:1,303,000円	
シングルフロー〈標準〉タイプ  ●センシング機能は別売品にて対応可能。		ワイヤードリモコン	SDRK80AA 合計価格:945,000円			
		ワイヤレスリモコン	SDRK80AAN 合計価格:938,000円			
天井吊形〈標準〉タイプ  ●センシング機能は別売品にて対応可能。		ワイヤードリモコン	SDRH80AA 合計価格:862,000円	SDRH112AA 合計価格:990,000円	SDRH140AA 合計価格:1,185,000円	SDRH160AA 合計価格:1,282,000円
		ワイヤレスリモコン	SDRH80AAN 合計価格:849,000円	SDRH112AAN 合計価格:977,000円	SDRH140AAN 合計価格:1,172,000円	SDRH160AAN 合計価格:1,269,000円
壁掛形		ワイヤードリモコン	SDRA80AA 合計価格:837,000円	SDRA112AA 合計価格:963,000円		
		ワイヤレスリモコン	SDRA80AAN 合計価格:824,000円	SDRA112AAN 合計価格:950,000円		
ビルトインHiタイプ 		ワイヤードリモコン	SDRB80AA 合計価格:974,000円	SDRB112AA 合計価格:1,110,000円	SDRB140AA 合計価格:1,325,000円	SDRB160AA 合計価格:1,435,000円
天井埋込ダクト形 		ワイヤードリモコン	SDRMM80AA 合計価格:923,000円	SDRMM112AA 合計価格:1,061,000円	SDRMM140AA 合計価格:1,250,000円	SDRMM160AA 合計価格:1,381,000円
床置形 		液晶コントロールパネル	SDRV80AA 合計価格:891,000円	SDRV112AA 合計価格:1,027,000円	SDRV140AA 合計価格:1,221,000円	SDRV160AA 合計価格:1,329,000円
厨房用エアコン 		ワイヤードリモコン	SDRT80AA 合計価格:967,000円		SDRT140AA 合計価格:1,324,000円	

「スゴ暖ZEAS」の特長詳細、機器仕様については、

合計した価格で表示しています。右記「合計価格について」もご覧ください。

	ツイン同時運転マルチ				トリプル同時運転マルチ
	P80形（3馬力相当）	P112形（4馬力相当）	P140形（5馬力相当）	P160形（6馬力相当）	P160形（6馬力相当）
	SDRC80AAD 合計価格:1,184,000円	SDRC112AAD 合計価格:1,338,000円	SDRC140AAD 合計価格:1,521,000円	SDRC160AAD 合計価格:1,625,000円	SDRC160AAM 合計価格:1,874,000円
	SDRC80AAND 合計価格:1,177,000円	SDRC112AAND 合計価格:1,331,000円	SDRC140AAND 合計価格:1,514,000円	SDRC160AAND 合計価格:1,618,000円	SDRC160AANM 合計価格:1,867,000円
	SDRG80AAD 合計価格:1,246,000円	SDRG112AAD 合計価格:1,392,000円	SDRG140AAD 合計価格:1,587,000円	SDRG160AAD 合計価格:1,687,000円	SDRG160AAM 合計価格:1,973,000円
	SDRG80AAND 合計価格:1,239,000円	SDRG112AAND 合計価格:1,385,000円	SDRG140AAND 合計価格:1,580,000円	SDRG160AAND 合計価格:1,680,000円	SDRG160AANM 合計価格:1,966,000円
	SDRU80AAD 合計価格:1,194,000円	SDRU112AAD 合計価格:1,386,000円	SDRU140AAD 合計価格:1,591,000円	SDRU160AAD 合計価格:1,671,000円	SDRU160AAM 合計価格:1,919,000円
	SDRU80AAND 合計価格:1,187,000円	SDRU112AAND 合計価格:1,379,000円	SDRU140AAND 合計価格:1,584,000円	SDRU160AAND 合計価格:1,664,000円	SDRU160AANM 合計価格:1,912,000円
	SDRK80AAD 合計価格:1,176,000円	SDRK112AAD 合計価格:1,324,000円	SDRK140AAD 合計価格:1,527,000円	SDRK160AAD 合計価格:1,635,000円	SDRK160AAM 合計価格:1,868,000円
	SDRK80AAND 合計価格:1,169,000円	SDRK112AAND 合計価格:1,317,000円	SDRK140AAND 合計価格:1,520,000円	SDRK160AAND 合計価格:1,628,000円	SDRK160AANM 合計価格:1,861,000円
	SDRH80AAD 合計価格:1,038,000円	SDRH112AAD 合計価格:1,192,000円	SDRH140AAD 合計価格:1,365,000円	SDRH160AAD 合計価格:1,469,000円	SDRH160AAM 合計価格:1,655,000円
	SDRH80AAND 合計価格:1,025,000円	SDRH112AAND 合計価格:1,179,000円	SDRH140AAND 合計価格:1,352,000円	SDRH160AAND 合計価格:1,456,000円	SDRH160AANM 合計価格:1,642,000円
	SDRA80AAD 合計価格:980,000円	SDRA112AAD 合計価格:1,138,000円	SDRA140AAD 合計価格:1,317,000円	SDRA160AAD 合計価格:1,419,000円	SDRA160AAM 合計価格:1,586,000円
	SDRA80AAND 合計価格:967,000円	SDRA112AAND 合計価格:1,125,000円	SDRA140AAND 合計価格:1,304,000円	SDRA160AAND 合計価格:1,406,000円	SDRA160AANM 合計価格:1,573,000円
	SDRB80AAD 合計価格:1,264,000円	SDRB112AAD 合計価格:1,410,000円	SDRB140AAD 合計価格:1,595,000円	SDRB160AAD 合計価格:1,693,000円	SDRB160AAM 合計価格:1,997,000円
		SDRV112AAD 合計価格:1,283,000円	SDRV140AAD 合計価格:1,462,000円	SDRV160AAD 合計価格:1,564,000円	SDRV160AAM 合計価格:1,825,000円
				SDRT160AAD 合計価格:1,679,000円	

室内機の標準機能、別売品はスカイエアシリーズと同じです。

合計価格について

左記の合計価格は室内機、室外機、別売リモコンおよび別売化粧パネル（天井埋込カセット形の場合）を合計した価格で表示しています。

●マルチシリーズの場合は別売分岐管が必要となります。

フロンラベル A 地球温暖化への影響
環境影響度（GWP） 675
（フロンラベル対象製品において）

「フロンラベル」の表示については、P.255をご覧ください。

■ 使用電源・電圧（運転中） AC200V.50/60Hz、定格電圧±10%

冷暖房兼用形		スゴ暖ZEAS
冷房運転時	室内吸込温度	14～25℃WB
	天井内温湿度（注1）	～30℃DB、～RH80%
	外気温度	−15～50℃DB
暖房運転時	室内吸込温度	15～27℃DB
	外気温度	−25～16℃WB

（注1）天井吊形・壁掛形・床置形などの露出タイプは除く。

スゴ暖ZEAS

別途専用カタログをご覧ください。

本カタログに掲載しております商品の価格には消費税は含まれておりませんので、ご購入の際、消費税額をお支払いください。

●機種名で (N) はワイヤレス機を示します。又、呼出番号は上段がワイヤード機、下段がワイヤレス機を示しています。

形式・形状	呼出番号	要目 機種名	要目 室内機 / 室外機	電源 (V)	Hz	能力(kW) 冷房 ※1 定格	能力(kW) 暖房 ※2 定格	暖房低温最大 ※3	冷房定格運転時の顕熱比 ※1	APF (2015) 通年エネルギー消費効率 ※4	電気特性 ※5 消費電力(kW) 冷房 定格	消費電力(kW) 暖房 定格	消費電力(kW) 暖房低温最大	運転電流(A) 冷房	運転電流(A) 暖房	運転電流(A) 最大	力率(%) 冷房	力率(%) 暖房	電動機出力 (kW)

天井埋込カセット形 S-ラウンドフロー〈センシング〉タイプ
(エコパネル〈センシング〉との組合せ)

(注)●下記仕様値はエコパネル〈センシング〉との組合せ機種の場合です。デザイナーズパネルとの組合せやエコオートクリーンパネル〈センシング〉との組合せの場合は、運転音や能力特性が変化することがあります。
●デザイナーズパネルとの組合せやエコオートクリーンパネル〈センシング〉との組合せ)の外形寸法や質量は、エコパネル〈センシング〉との組合せ機種の値とは異なりますのでご注意ください。(右記参照)

★印:デザイナーズパネルとの組合せの場合 …… 内343(298)×950×950
エコオートクリーンパネル〈センシング〉との組合せの場合 …… 内376(336)×950×950
☆印:デザイナーズパネルとの組合せの場合 …… 内385(340)×950×950
エコオートクリーンパネル〈センシング〉との組合せの場合 …… 内418(378)×950×950
◆印:デザイナーズパネルとの組合せの場合 …… +5.5 ⇒ +6.5 になります。
エコオートクリーンパネル〈センシング〉との組合せの場合 …… +5.5 ⇒ +10 になります。

S-ラウンドフロー〈センシング〉タイプ

冷暖ペア	001	SSRC40BC(N)V	FHCP40EG	単相	50	3.6	4.0	5.1	0.85	7.6	0.715	0.788	1.61	3.9	4.3	14.9	91.7	91.6	0.59
	002		RSRP40BCV	200	60	(0.9~4.0)	(1.0~5.3)		0.85	7.6	0.715	0.788	1.61	3.9	4.3	14.9	91.7	91.6	
	003	SSRC40BC(N)T	FHCP40EG	3相	50	3.6	4.0	5.1	0.85	7.6	0.715	0.788	1.61	2.3	2.5	9.9	89.7	91.0	0.59
	004		RSRP40BCT	200	60	(0.9~4.0)	(1.0~5.3)		0.85	7.6	0.715	0.788	1.61	2.3	2.5	9.9	89.7	91.0	
	005	SSRC45BC(N)V	FHCP45EG	単相	50	4.0	4.5	5.3	0.84	7.5	0.870	0.885	1.71	4.7	4.8	14.9	92.6	92.2	0.71
	006		RSRP45BCV	200	60	(1.0~4.5)	(1.2~5.9)		0.84	7.5	0.870	0.885	1.71	4.7	4.8	14.9	92.6	92.2	
	007	SSRC45BC(N)T	FHCP45EG	3相	50	4.0	4.5	5.3	0.84	7.5	0.870	0.885	1.71	2.8	2.8	9.9	89.7	91.2	0.71
	008		RSRP45BCT	200	60	(1.0~4.5)	(1.2~5.9)		0.84	7.5	0.870	0.885	1.71	2.8	2.8	9.9	89.7	91.2	
	009	SSRC50BC(N)V	FHCP50EG	単相	50	4.5	5.0	5.6	0.83	7.3	0.999	1.03	1.86	5.4	5.5	14.9	92.5	93.6	0.85
	010		RSRP50BCV	200	60	(1.2~5.0)	(1.3~6.3)		0.83	7.3	0.999	1.03	1.86	5.4	5.5	14.9	92.5	93.6	
	011	SSRC50BC(N)T	FHCP50EG	3相	50	4.5	5.0	5.6	0.83	7.3	0.999	1.03	1.86	3.1	3.2	9.9	93.0	92.9	0.85
	012		RSRP50BCT	200	60	(1.2~5.0)	(1.3~6.3)		0.83	7.3	0.999	1.03	1.86	3.1	3.2	9.9	93.0	92.9	
	013	SSRC56BC(N)V	FHCP56EG	単相	50	5.0	5.6	6.3	0.78	7.0	1.15	1.25	2.30	6.1	6.6	16.6	94.3	94.7	1.07
	014		RSRP56BCV	200	60	(1.3~5.6)	(1.4~7.1)		0.78	7.0	1.15	1.25	2.30	6.1	6.6	16.6	94.3	94.7	
	015	SSRC56BC(N)T	FHCP56EG	3相	50	5.0	5.6	6.3	0.78	7.0	1.15	1.25	2.30	3.5	3.7	9.9	94.9	97.5	1.07
	016		RSRP56BCT	200	60	(1.3~5.6)	(1.4~7.1)		0.78	7.0	1.15	1.25	2.30	3.5	3.7	9.9	94.9	97.5	
	017	SSRC63BC(N)V	FHCP63EG	単相	50	5.6	6.3	6.5	0.83	7.3	1.34	1.34	2.32	7.1	7.1	16.6	94.4	94.4	1.10
	018		RSRP63BCV	200	60	(1.4~6.3)	(1.6~8.0)		0.83	7.3	1.34	1.34	2.32	7.1	7.1	16.6	94.4	94.4	
	019	SSRC63BC(N)T	FHCP63EG	3相	50	5.6	6.3	6.5	0.83	7.3	1.34	1.34	2.32	4.0	4.0	9.9	96.7	96.7	1.10
	020		RSRP63BCT	200	60	(1.4~6.3)	(1.6~8.0)		0.83	7.3	1.34	1.34	2.32	4.0	4.0	9.9	96.7	96.7	
	021	SSRC80BC(N)V	FHCP80EG	単相	50	7.1	8.0	9.0	0.88	6.8	1.59	1.61	3.60	8.5	8.7	20.4	93.5	92.5	1.29
	022		RSRP80BCV	200	60	(2.3~8.0)	(2.0~10.6)		0.88	6.8	1.59	1.61	3.60	8.5	8.7	20.4	93.5	92.5	
	023	SSRC80BC(N)T	FHCP80EG	3相	50	7.1	8.0	9.0	0.88	6.9	1.59	1.58	3.60	4.8	4.7	16.2	95.6	97.0	1.29
	024		RSRP80BCT	200	60	(2.3~8.0)	(2.0~10.6)		0.88	6.9	1.59	1.58	3.60	4.8	4.7	16.2	95.6	97.0	
	025	SSRC112BC(N)	FHCP112EG		50	10.0	11.2	12.5	0.79	7.0	2.30	2.20	4.43	7.3	7.0	23.9	91.0	90.7	1.79
	026		RSRP112BC		60	(3.1~11.2)	(2.8~14.0)		0.79	7.0	2.30	2.20	4.43	7.3	7.0	23.9	91.0	90.7	
	027	SSRC140BC(N)	FHCP140EG		50	12.5	14.0	14.7	0.71	6.7	3.19	3.19	6.20	9.9	9.9	24.1	93.0	93.0	2.36
	028		RSRP140BC		60	(3.2~14.0)	(3.5~18.0)		0.71	6.7	3.19	3.19	6.20	9.9	9.9	24.1	93.0	93.0	
	029	SSRC160BC(N)	FHCP160EG		50	14.0	16.0	15.0	0.67	6.4	3.80	3.85	6.80	11.6	11.7	24.1	94.6	95.0	2.83
	030		RSRP160BC		60	(4.0~16.0)	(4.0~20.0)		0.67	6.4	3.80	3.85	6.80	11.6	11.7	24.1	94.6	95.0	
冷暖ツイン同時	031	SSRC80BC(N)VD	FHCP40EG×2	単相	50	7.1	8.0	9.0	0.85	6.2	1.55	1.61	3.60	8.3	8.7	20.3	93.4	92.5	1.29
	032		RSRP80BCV	200	60	(3.4~8.0)	(3.6~10.6)		0.85	6.2	1.55	1.61	3.60	8.3	8.7	20.3	93.4	92.5	
	033	SSRC80BC(N)TD	FHCP40EG×2	3相	50	7.1	8.0	9.0	0.85	6.2	1.55	1.61	3.60	4.7	4.8	16.1	95.2	96.8	1.29
	034		RSRP80BCT	200	60	(3.4~8.0)	(3.6~10.6)		0.85	6.2	1.55	1.61	3.60	4.7	4.8	16.1	95.2	96.8	
	035	SSRC112BC(N)D	FHCP56EG×2		50	10.0	11.2	12.5	0.78	6.2	2.30	2.45	4.40	7.3	7.8	23.6	91.0	90.7	1.79
	036		RSRP112BC		60	(4.8~11.2)	(5.1~14.0)		0.78	6.2	2.30	2.45	4.40	7.3	7.8	23.6	91.0	90.7	
	037	SSRC140BC(N)D	FHCP71EG×2		50	12.5	14.0	14.7	0.82	6.0	2.95	3.20	6.40	9.2	9.9	23.8	92.6	93.3	2.36
	038		RSRP140BC		60	(5.7~14.0)	(6.3~18.0)		0.82	6.0	2.95	3.20	6.40	9.2	9.9	23.8	92.6	93.3	
	039	SSRC160BC(N)D	FHCP80EG×2		50	14.0	16.0	15.0	0.88	6.0	3.50	3.80	7.00	10.7	11.5	24.6	94.4	95.4	2.83
	040		RSRP160BC		60	(6.3~16.0)	(7.3~20.0)		0.88	6.0	3.50	3.80	7.00	10.7	11.5	24.6	94.4	95.4	
冷暖トリプル同時	041	SSRC160BC(N)M	FHCP50EG×3		50	14.0	16.0	15.0	0.83	6.1	3.50	3.80	6.20	10.7	11.5	24.0	94.4	95.4	2.83
	042		RSRP160BC		60	(6.3~16.0)	(7.3~20.0)		0.83	6.1	3.50	3.80	6.20	10.7	11.5	24.0	94.4	95.4	

天井埋込カセット形 エコ・ダブルフロー〈センシング〉タイプ

エコ・ダブルフロー〈センシング〉タイプ

冷暖ペア	043	SSRG40BC(N)V	FHGP40DG	単相	50	3.6	4.0	3.9	0.82	5.9	0.800	0.880	1.36	4.4	4.8	14.8	90.9	91.7	0.59
	044		RSRP40BCV	200	60	(1.7~4.0)	(1.8~5.3)		0.82	5.9	0.800	0.880	1.36	4.4	4.8	14.8	90.9	91.7	
	045	SSRG40BC(N)T	FHGP40DG	3相	50	3.6	4.0	3.9	0.82	5.9	0.800	0.880	1.36	2.6	2.8	9.8	88.8	90.7	0.59
	046		RSRP40BCT	200	60	(1.7~4.0)	(1.8~5.3)		0.82	5.9	0.800	0.880	1.36	2.6	2.8	9.8	88.8	90.7	
	047	SSRG45BC(N)V	FHGP45DG	単相	50	4.0	4.5	4.4	0.78	5.9	0.970	1.10	1.60	5.2	6.0	14.8	93.3	91.7	0.71
	048		RSRP45BCV	200	60	(1.8~4.5)	(2.1~5.9)		0.78	5.9	0.970	1.10	1.60	5.2	6.0	14.8	93.3	91.7	
	049	SSRG45BC(N)T	FHGP45DG	3相	50	4.0	4.5	4.4	0.78	5.9	0.970	1.10	1.60	3.1	3.5	9.8	90.3	90.7	0.71
	050		RSRP45BCT	200	60	(1.8~4.5)	(2.1~5.9)		0.78	5.9	0.970	1.10	1.60	3.1	3.5	9.8	90.3	90.7	
	051	SSRG50BC(N)V	FHGP50DG	単相	50	4.5	5.0	4.9	0.75	5.6	1.20	1.22	1.92	6.5	6.5	14.8	92.3	93.8	0.85
	052		RSRP50BCV	200	60	(2.1~5.0)	(2.3~6.3)		0.75	5.6	1.20	1.22	1.92	6.5	6.5	14.8	92.3	93.8	
	053	SSRG50BC(N)T	FHGP50DG	3相	50	4.5	5.0	4.9	0.75	5.6	1.20	1.22	1.92	3.7	3.8	9.8	93.6	92.7	0.85
	054		RSRP50BCT	200	60	(2.1~5.0)	(2.3~6.3)		0.75	5.6	1.20	1.22	1.92	3.7	3.8	9.8	93.6	92.7	
	055	SSRG56BC(N)V	FHGP56DG	単相	50	5.0	5.6	5.6	0.72	5.3	1.42	1.58	2.26	7.5	8.3	16.5	94.7	95.2	1.07
	056		RSRP56BCV	200	60	(2.3~5.6)	(2.6~7.1)		0.72	5.3	1.42	1.58	2.26	7.5	8.3	16.5	94.7	95.2	
	057	SSRG56BC(N)T	FHGP56DG	3相	50	5.0	5.6	5.6	0.72	5.3	1.42	1.58	2.26	4.3	4.7	9.8	95.3	97.0	1.07
	058		RSRP56BCT	200	60	(2.3~5.6)	(2.6~7.1)		0.72	5.3	1.42	1.58	2.26	4.3	4.7	9.8	95.3	97.0	
	059	SSRG63BC(N)V	FHGP63DG	単相	50	5.6	6.3	6.2	0.74	5.5	1.59	1.65	2.60	8.4	8.7	16.6	94.6	94.8	1.10
	060		RSRP63BCV	200	60	(2.6~6.3)	(2.9~8.0)		0.74	5.5	1.59	1.65	2.60	8.4	8.7	16.6	94.6	94.8	
	061	SSRG63BC(N)T	FHGP63DG	3相	50	5.6	6.3	6.2	0.74	5.5	1.59	1.65	2.60	4.7	4.9	9.9	97.7	97.2	1.10
	062		RSRP63BCT	200	60	(2.6~6.3)	(2.9~8.0)		0.74	5.5	1.59	1.65	2.60	4.7	4.9	9.9	97.7	97.2	
	063	SSRG80BC(N)V	FHGP80DG	単相	50	7.1	8.0	7.8	0.71	5.0	1.87	2.24	3.60	10.0	12.1	20.0	93.5	92.6	1.29
	064		RSRP80BCV	200	60	(3.4~8.0)	(3.6~10.6)		0.71	5.0	1.87	2.24	3.60	10.0	12.1	20.0	93.5	92.6	
	065	SSRG80BC(N)T	FHGP80DG	3相	50	7.1	8.0	7.8	0.71	5.0	1.87	2.24	3.60	5.6	6.7	15.8	96.4	96.5	1.29
	066		RSRP80BCT	200	60	(3.4~8.0)	(3.6~10.6)		0.71	5.0	1.87	2.24	3.60	5.6	6.7	15.8	96.4	96.5	
	067	SSRG112BC(N)	FHGP112DG		50	10.0	11.2	10.4	0.74	5.6	2.50	2.80	3.99	7.9	8.9	23.4	91.4	90.8	1.79
	068		RSRP112BC		60	(4.8~11.2)	(5.1~14.0)		0.74	5.6	2.50	2.80	3.99	7.9	8.9	23.4	91.4	90.8	

ファン電動機出力 (W)	ファン風量 (㎥/min) 室内 ※6 (急/強/弱)	室外	運転音(音響パワーレベル) ※7 (dB) 冷房 室内 ※6 (急/強/弱)	室外	暖房 室内 ※6 (急/強/弱)	室外	外形寸法 ※8 (mm) (高さ×幅×奥行) (室内機の高さ( )内寸法は天井内に入る本体高さを示す)	質量 (kg)	冷媒種 充填量 (kg)	環境影響度 (GWP) ※9	冷媒配管 液管/ガス管 (φC1220T)	最大長さ (m)	最大高低差 (m)	ドレン配管	機外配線 ※10 最小電線太さ(mm) (こう長(m)) 室内 室外	ブレーカー容量 室内 室外	電線内外 ※連絡11線 (本)	機種名
内53	16/13.5/11	37	48/47/45	63	48/47/45	66	内★296(256)×950×950	内20+5.5◆	R32		6.4/12.7	50	30	VP25	–	–	3	SSRC40BC(N)V
外70	16/13.5/11	37	48/47/45	63	48/47/45	66	外595×795×300	外42	1.35						2(15)	20A,30mA,0.1sec以下		
内53	16/13.5/11	37	48/47/45	63	48/47/45	66	内★296(256)×950×950	内20+5.5◆	R32		6.4/12.7	50	30	VP25	–	–	3	SSRC40BC(N)T
外70	16/13.5/11	37	48/47/45	63	48/47/45	66	外595×795×300	外42	1.35						2(26)	15A,30mA,0.1sec以下		
内53	16/13.5/11	37	48/47/45	63	48/47/45	66	内★296(256)×950×950	内20+5.5◆	R32		6.4/12.7	50	30	VP25	–	–	3	SSRC45BC(N)V
外70	16/13.5/11	37	48/47/45	63	48/47/45	66	外595×795×300	外42	1.35						2(15)	20A,30mA,0.1sec以下		
内53	16/13.5/11	37	48/47/45	63	48/47/45	66	内★296(256)×950×950	内20+5.5◆	R32		6.4/12.7	50	30	VP25	–	–	3	SSRC45BC(N)T
外70	16/13.5/11	37	48/47/45	63	48/47/45	66	外595×795×300	外42	1.35						2(26)	15A,30mA,0.1sec以下		
内53	16/13.5/11	37	48/47/45	63	48/47/45	67	内★296(256)×950×950	内20+5.5◆	R32		6.4/12.7	50	30	VP25	–	–	3	SSRC50BC(N)V
外70	16/13.5/11	37	48/47/45	63	48/47/45	67	外595×795×300	外42	1.35						2(15)	20A,30mA,0.1sec以下		
内53	16/13.5/11	37	48/47/45	63	48/47/45	67	内★296(256)×950×950	内20+5.5◆	R32		6.4/12.7	50	30	VP25	–	–	3	SSRC50BC(N)T
外70	16/13.5/11	37	48/47/45	63	48/47/45	67	外595×795×300	外42	1.35						2(26)	15A,30mA,0.1sec以下		
内53	16/13.5/11	37	49/48/46	64	49/48/46	67	内★296(256)×950×950	内20+5.5◆	R32		6.4/12.7	50	30	VP25	–	–	3	SSRC56BC(N)V
外70	16/13.5/11	37	49/48/46	64	49/48/46	67	外595×795×300	外43	1.35						2(13)	20A,30mA,0.1sec以下		
内53	16/13.5/11	37	49/48/46	64	49/48/46	67	内★296(256)×950×950	内20+5.5◆	R32		6.4/12.7	50	30	VP25	–	–	3	SSRC56BC(N)T
外70	16/13.5/11	37	49/48/46	64	49/48/46	67	外595×795×300	外43	1.35						2(26)	15A,30mA,0.1sec以下		
内53	18.5/15/11.5	37	50/49/46	67	50/49/46	68	内★296(256)×950×950	内22+5.5◆	R32		6.4/12.7	50	30	VP25	–	–	3	SSRC63BC(N)V
外70	18.5/15/11.5	37	50/49/46	67	50/49/46	68	外595×795×300	外43	1.35						2(13)	20A,30mA,0.1sec以下		
内53	18.5/15/11.5	37	50/49/46	67	50/49/46	68	内★296(256)×950×950	内22+5.5◆	R32		6.4/12.7	50	30	VP25	–	–	3	SSRC63BC(N)T
外70	18.5/15/11.5	37	50/49/46	67	50/49/46	68	外595×795×300	外43	1.35						2(26)	15A,30mA,0.1sec以下		
内106	30/21/13.5	66	58/51/46	67	58/51/46	68	内☆338(298)×950×950	内25+5.5◆	R32	675	9.5/15.9	50	30	VP25	–	–	3	SSRC80BC(N)V
外84	30/21/13.5	66	58/51/46	67	58/51/46	68	外990×940×320	外66	3.20						3.5(17)	30A,30mA,0.1sec以下		
内106	30/21/13.5	66	58/51/46	67	58/51/46	68	内☆338(298)×950×950	内25+5.5◆	R32		9.5/15.9	50	30	VP25	–	–	3	SSRC80BC(N)T
外84	30/21/13.5	66	58/51/46	67	58/51/46	68	外990×940×320	外66	3.20						2(15)	20A,30mA,0.1sec以下		
内106	34/26.5/19	94	61/56/50	69	61/56/50	71	内☆338(298)×950×950	内25+5.5◆	R32		9.5/15.9	75	30	VP25	–	–	3	SSRC112BC(N)
外103+103	34/26.5/19	94	61/56/50	69	61/56/50	71	外1,430×940×320	外90	3.35						3.5(17)	30A,30mA,0.1sec以下		
内106	36.5/29/21	98	62/58/52	72	62/58/52	72	内☆338(298)×950×950	内25+5.5◆	R32		9.5/15.9	75	30	VP25	–	–	3	SSRC140BC(N)
外103+103	36.5/29/21	98	62/58/52	72	62/58/52	72	外1,430×940×320	外90	3.35						3.5(16)	30A,30mA,0.1sec以下		
内106	36.5/29/21	106	62/58/54	72	62/58/54	74	内☆338(298)×950×950	内25+5.5◆	R32		9.5/15.9	75	30	VP25	–	–	3	SSRC160BC(N)
外103+103	36.5/29/21	106	62/58/54	72	62/58/54	74	外1,430×940×320	外90	3.35						3.5(16)	30A,30mA,0.1sec以下		
内53×2	(16/13.5/11)×2	66	48/47/45	67	48/47/45	68	内(★296(256)×950×950)×2	内(20+5.5◆)×2	R32		内(6.4/12.7)×2 外9.5/15.9	50	30	VP25 ×2	–	–	3	SSRC80BC(N)VD
外84	(16/13.5/11)×2	66	48/47/45	67	48/47/45	68	外990×940×320	外66	3.20						3.5(17)	30A,30mA,0.1sec以下		
内53×2	(16/13.5/11)×2	66	48/47/45	67	48/47/45	68	内(★296(256)×950×950)×2	内(20+5.5◆)×2	R32		内(6.4/12.7)×2 外9.5/15.9	50	30	VP25 ×2	–	–	3	SSRC80BC(N)TD
外84	(16/13.5/11)×2	66	48/47/45	67	48/47/45	68	外990×940×320	外66	3.20						2(16)	20A,30mA,0.1sec以下		
内53×2	(16/13.5/11)×2	94	49/48/46	69	49/48/46	71	内(★296(256)×950×950)×2	内(20+5.5◆)×2	R32		内(6.4/12.7)×2 外9.5/15.9	75	30	VP25 ×2	–	–	3	SSRC112BC(N)D
外103+103	(16/13.5/11)×2	94	49/48/46	69	49/48/46	71	外1,430×940×320	外90	3.35						3.5(17)	30A,30mA,0.1sec以下		
内53×2	(20.5/16.5/12.5)×2	98	51/49/46	72	51/49/46	72	内(★296(256)×950×950)×2	内(22+5.5◆)×2	R32		内(9.5/15.9)×2 外9.5/15.9	75	30	VP25 ×2	–	–	3	SSRC140BC(N)D
外103+103	(20.5/16.5/12.5)×2	98	51/49/46	72	51/49/46	72	外1,430×940×320	外90	3.35						3.5(17)	30A,30mA,0.1sec以下		
内106×2	(30/21/13.5)×2	106	58/51/46	72	58/51/46	74	内(☆338(298)×950×950)×2	内(25+5.5◆)×2	R32		内(9.5/15.9)×2 外9.5/15.9	75	30	VP25 ×2	–	–	3	SSRC160BC(N)D
外103+103	(30/21/13.5)×2	106	58/51/46	72	58/51/46	74	外1,430×940×320	外90	3.35						5.5(28)	30A,30mA,0.1sec以下		
内53×3	(16/13.5/11)×3	106	48/47/45	72	48/47/45	74	内(★296(256)×950×950)×3	内(20+5.5◆)×3	R32		内(6.4/12.7)×3 外9.5/15.9	75	30	VP25 ×3	–	–	3	SSRC160BC(N)M
外103+103	(16/13.5/11)×3	106	48/47/45	72	48/47/45	74	外1,430×940×320	外90	3.35						3.5(17)	30A,30mA,0.1sec以下		
内46	12/10.5/8.5	37	52/49/47	63	52/49/47	66	内360(350)×1,070×700	内19+10	R32		6.4/12.7	50	30	VP25	–	–	3	SSRG40BC(N)V
外70	12/10.5/8.5	37	52/49/47	63	52/49/47	66	外595×795×300	外42	1.35						2(15)	20A,30mA,0.1sec以下		
内46	12/10.5/8.5	37	52/49/47	63	52/49/47	66	内360(350)×1,070×700	内19+10	R32		6.4/12.7	50	30	VP25	–	–	3	SSRG40BC(N)T
外70	12/10.5/8.5	37	52/49/47	63	52/49/47	66	外595×795×300	外42	1.35						2(26)	15A,30mA,0.1sec以下		
内46	12/10.5/8.5	37	52/49/47	63	52/49/47	66	内360(350)×1,070×700	内19+10	R32		6.4/12.7	50	30	VP25	–	–	3	SSRG45BC(N)V
外70	12/10.5/8.5	37	52/49/47	63	52/49/47	66	外595×795×300	外42	1.35						2(15)	20A,30mA,0.1sec以下		
内46	12/10.5/8.5	37	52/49/47	63	52/49/47	66	内360(350)×1,070×700	内19+10	R32		6.4/12.7	50	30	VP25	–	–	3	SSRG45BC(N)T
外70	12/10.5/8.5	37	52/49/47	63	52/49/47	66	外595×795×300	外42	1.35						2(26)	15A,30mA,0.1sec以下		
内46	12/10.5/8.5	37	52/49/47	63	52/49/47	67	内360(350)×1,070×700	内19+10	R32		6.4/12.7	50	30	VP25	–	–	3	SSRG50BC(N)V
外70	12/10.5/8.5	37	52/49/47	63	52/49/47	67	外595×795×300	外42	1.35						2(15)	20A,30mA,0.1sec以下		
内46	12/10.5/8.5	37	52/49/47	63	52/49/47	67	内360(350)×1,070×700	内19+10	R32		6.4/12.7	50	30	VP25	–	–	3	SSRG50BC(N)T
外70	12/10.5/8.5	37	52/49/47	63	52/49/47	67	外595×795×300	外42	1.35						2(26)	15A,30mA,0.1sec以下		
内46	12/10.5/8.5	37	52/49/47	64	52/49/47	67	内360(350)×1,070×700	内19+10	R32	675	6.4/12.7	50	30	VP25	–	–	3	SSRG56BC(N)V
外70	12/10.5/8.5	37	52/49/47	64	52/49/47	67	外595×795×300	外43	1.35						2(13)	20A,30mA,0.1sec以下		
内46	12/10.5/8.5	37	52/49/47	64	52/49/47	67	内360(350)×1,070×700	内19+10	R32		6.4/12.7	50	30	VP25	–	–	3	SSRG56BC(N)T
外70	12/10.5/8.5	37	52/49/47	64	52/49/47	67	外595×795×300	外43	1.35						2(26)	15A,30mA,0.1sec以下		
内46	15/13/10.5	37	54/51/47	67	54/51/47	68	内360(350)×1,285×700	内22+11	R32		6.4/12.7	50	30	VP25	–	–	3	SSRG63BC(N)V
外70	15/13/10.5	37	54/51/47	67	54/51/47	68	外595×795×300	外43	1.35						2(13)	20A,30mA,0.1sec以下		
内46	15/13/10.5	37	54/51/47	67	54/51/47	68	内360(350)×1,285×700	内22+11	R32		6.4/12.7	50	30	VP25	–	–	3	SSRG63BC(N)T
外70	15/13/10.5	37	54/51/47	67	54/51/47	68	外595×795×300	外43	1.35						2(26)	15A,30mA,0.1sec以下		
内106	17/14.5/12	66	57/53/49	67	57/53/49	68	内360(350)×1,285×700	内22+11	R32		9.5/15.9	50	30	VP25	–	–	3	SSRG80BC(N)V
外84	17/14.5/12	66	57/53/49	67	57/53/49	68	外990×940×320	外66	3.20						3.5(17)	30A,30mA,0.1sec以下		
内106	17/14.5/12	66	57/53/49	67	57/53/49	68	内360(350)×1,285×700	内22+11	R32		9.5/15.9	50	30	VP25	–	–	3	SSRG80BC(N)T
外84	17/14.5/12	66	57/53/49	67	57/53/49	68	外990×940×320	外66	3.20						2(16)	20A,30mA,0.1sec以下		
内46+46	26/22.5/18.5	94	58/55/52	69	58/55/52	71	内360(350)×1,740×700	内32+13	R32		9.5/15.9	75	30	VP25	–	–	3	SSRG112BC(N)
外103+103	26/22.5/18.5	94	58/55/52	69	58/55/52	71	外1,430×940×320	外90	3.35						3.5(17)	30A,30mA,0.1sec以下		

(※)室内外連絡電線数で同時運転マルチの場合は、室外～室内が3本、室内～室内が3本となります。

標準仕様 FIVE STAR ZEAS シリーズ

●機種名で (N) はワイヤレス機を示します。又、呼出番号は上段がワイヤード機、下段がワイヤレス機を示しています。

形式・形状		呼出番号	要目 機種名	要目 室内機 / 室外機	電源 (V)	Hz	能力(kW) 冷房 ※1 定格	能力(kW) 暖房 ※2 定格	暖房低温最大 ※3	冷房定格運転時の顕熱比 ※1	APF (2015) 通年エネルギー消費効率 ※4	電気特性 ※5 消費電力(kW) 冷房 定格	消費電力(kW) 暖房 定格	消費電力(kW) 暖房低温最大	運転電流(A) 冷房	運転電流(A) 暖房	運転電流(A) 最大	力率(%) 冷房	力率(%) 暖房	電圧動機機出力 (kW)
エコ・ダブルフロー〈センシング〉タイプ	冷暖ペア	069	SSRG140BC(N)	FHGP140DG	3相200	50	12.5 (5.7~14.0)	14.0 (6.3~18.0)	13.3	0.73	5.0	4.10	3.78	6.40	12.7	11.7	23.6	93.2	93.3	2.36
		070		RSRP140BC		60				0.73	5.0	4.10	3.78	6.40	12.7	11.7	23.6	93.2	93.3	
		071	SSRG160BC(N)	FHGP160DG		50	14.0 (6.3~16.0)	16.0 (7.3~20.0)	13.7	0.71	4.9	5.10	4.75	7.40	15.6	14.4	23.6	94.4	95.2	2.83
		072		RSRP160BC		60				0.71	4.9	5.10	4.75	7.40	15.6	14.4	23.6	94.4	95.2	
	冷暖ツイン同時	073	SSRG80BC(N)VD	FHGP40DG×2	単相200	50	7.1 (3.4~8.0)	8.0 (3.6~10.6)	7.8	0.82	5.3	1.80	1.99	3.65	9.6	10.8	20.1	93.8	92.1	1.29
		074		RSRP80BCV		60				0.82	5.3	1.80	1.99	3.65	9.6	10.8	20.1	93.8	92.1	
		075	SSRG80BC(N)TD	FHGP40DG×2	3相200	50	7.1 (3.4~8.0)	8.0 (3.6~10.6)	7.8	0.82	5.3	1.80	1.99	3.65	5.4	5.9	15.9	96.2	97.4	1.29
		076		RSRP80BCT		60				0.82	5.3	1.80	1.99	3.65	5.4	5.9	15.9	96.2	97.4	
		077	SSRG112BC(N)D	FHGP56DG×2		50	10.0 (4.8~11.2)	11.2 (5.1~14.0)	10.4	0.72	5.5	2.60	2.87	4.20	8.2	9.1	23.4	91.5	91.0	1.79
		078		RSRP112BC		60				0.72	5.5	2.60	2.87	4.20	8.2	9.1	23.4	91.5	91.0	
		079	SSRG140BC(N)D	FHGP71DG×2		50	12.5 (5.7~14.0)	14.0 (6.3~18.0)	13.3	0.71	5.2	3.85	3.88	6.90	12.0	12.0	23.6	92.6	93.3	2.36
		080		RSRP140BC		60				0.71	5.2	3.85	3.88	6.90	12.0	12.0	23.6	92.6	93.3	
		081	SSRG160BC(N)D	FHGP80DG×2		50	14.0 (6.3~16.0)	16.0 (7.3~20.0)	13.7	0.71	5.0	4.50	4.63	7.10	13.7	14.1	23.8	94.8	94.8	2.83
		082		RSRP160BC		60				0.71	5.0	4.50	4.63	7.10	13.7	14.1	23.8	94.8	94.8	
	冷暖トリプル同時	083	SSRG160BC(N)M	FHGP50DG×3		50	14.0 (6.3~16.0)	16.0 (7.3~20.0)	13.7	0.74	5.3	4.50	4.34	7.25	13.7	13.2	23.7	94.8	94.9	2.83
		084		RSRP160BC		60				0.74	5.3	4.50	4.34	7.25	13.7	13.2	23.7	94.8	94.9	
天吊自在形 ワンダ風流〈センシング〉タイプ																				
天吊自在形 ワンダ風流〈センシング〉タイプ	冷暖ペア	085	SSRU40BC(N)V	FUP40DG	単相200	50	3.6 (1.7~4.0)	4.0 (1.8~5.3)	3.9	0.85	6.0	0.780	0.870	1.34	4.3	4.7	14.9	90.7	92.6	0.59
		086		RSRP40BCV		60				0.85	6.0	0.780	0.870	1.34	4.3	4.7	14.9	90.7	92.6	
		087	SSRU40BC(N)T	FUP40DG	3相200	50	3.6 (1.7~4.0)	4.0 (1.8~5.3)	3.9	0.85	6.0	0.780	0.870	1.34	2.5	2.8	9.9	90.1	89.7	0.59
		088		RSRP40BCT		60				0.85	6.0	0.780	0.870	1.34	2.5	2.8	9.9	90.1	89.7	
		089	SSRU50BC(N)V	FUP50DG	単相200	50	4.5 (2.1~5.0)	5.0 (2.3~6.3)	4.9	0.83	5.8	1.15	1.20	1.71	6.2	6.4	14.9	92.7	93.8	0.85
		090		RSRP50BCV		60				0.83	5.8	1.15	1.20	1.71	6.2	6.4	14.9	92.7	93.8	
		091	SSRU50BC(N)T	FUP50DG	3相200	50	4.5 (2.1~5.0)	5.0 (2.3~6.3)	4.9	0.83	5.8	1.15	1.20	1.71	3.6	3.7	9.9	92.2	93.6	0.85
		092		RSRP50BCT		60				0.83	5.8	1.15	1.20	1.71	3.6	3.7	9.9	92.2	93.6	
		093	SSRU63BC(N)V	FUP63DG	単相200	50	5.6 (2.6~6.3)	6.3 (2.9~8.0)	6.2	0.78	5.6	1.55	1.63	2.61	8.2	8.6	16.7	94.5	94.8	1.10
		094		RSRP63BCV		60				0.78	5.6	1.55	1.63	2.61	8.2	8.6	16.7	94.5	94.8	
		095	SSRU63BC(N)T	FUP63DG	3相200	50	5.6 (2.6~6.3)	6.3 (2.9~8.0)	6.2	0.78	5.6	1.55	1.63	2.61	4.6	4.9	10.0	97.3	96.0	1.10
		096		RSRP63BCT		60				0.78	5.6	1.55	1.63	2.61	4.6	4.9	10.0	97.3	96.0	
		097	SSRU80BC(N)V	FUP80DG	単相200	50	7.1 (3.4~8.0)	8.0 (3.6~10.6)	7.8	0.76	5.4	1.90	1.98	3.70	10.2	10.7	20.2	93.1	92.5	1.29
		098		RSRP80BCV		60				0.76	5.4	1.90	1.98	3.70	10.2	10.7	20.2	93.1	92.5	
		099	SSRU80BC(N)T	FUP80DG	3相200	50	7.1 (3.4~8.0)	8.0 (3.6~10.6)	7.8	0.76	5.4	1.90	1.98	3.70	5.7	5.9	16.0	96.2	96.9	1.29
		100		RSRP80BCT		60				0.76	5.4	1.90	1.98	3.70	5.7	5.9	16.0	96.2	96.9	
		101	SSRU112BC(N)	FUP112DG		50	10.0 (4.8~11.2)	11.2 (5.1~14.0)	10.4	0.76	5.6	2.65	2.60	3.78	8.4	8.3	23.8	91.1	90.4	1.79
		102		RSRP112BC		60				0.76	5.6	2.65	2.60	3.78	8.4	8.3	23.8	91.1	90.4	
		103	SSRU140BC(N)	FUP140DG		50	12.5 (5.7~14.0)	14.0 (6.3~18.0)	13.3	0.71	5.2	4.30	3.70	6.40	13.3	11.5	23.9	93.3	92.9	2.36
		104		RSRP140BC		60				0.71	5.2	4.30	3.70	6.40	13.3	11.5	23.9	93.3	92.9	
	冷暖ツイン同時	105	SSRU80BC(N)VD	FUP40DG×2	単相200	50	7.1 (3.4~8.0)	8.0 (3.6~10.6)	7.8	0.85	5.6	1.80	1.88	3.75	9.6	10.2	20.3	93.8	92.2	1.29
		106		RSRP80BCV		60				0.85	5.6	1.80	1.88	3.75	9.6	10.2	20.3	93.8	92.2	
		107	SSRU80BC(N)TD	FUP40DG×2	3相200	50	7.1 (3.4~8.0)	8.0 (3.6~10.6)	7.8	0.85	5.6	1.80	1.88	3.75	5.4	5.6	16.1	96.2	96.9	1.29
		108		RSRP80BCT		60				0.85	5.6	1.80	1.88	3.75	5.4	5.6	16.1	96.2	96.9	
		109	SSRU112BC(N)D	FUP63DG×2		50	10.0 (4.8~11.2)	11.2 (5.1~14.0)	10.4	0.83	5.7	2.50	2.55	4.30	7.9	8.1	23.8	91.4	90.9	1.79
		110		RSRP112BC		60				0.83	5.7	2.50	2.55	4.30	7.9	8.1	23.8	91.4	90.9	
		111	SSRU140BC(N)D	FUP80DG×2		50	12.5 (5.7~14.0)	14.0 (6.3~18.0)	13.3	0.81	5.7	3.45	3.20	5.85	10.7	9.9	24.2	93.1	93.3	2.36
		112		RSRP140BC		60				0.81	5.7	3.45	3.20	5.85	10.7	9.9	24.2	93.1	93.3	
		113	SSRU160BC(N)D	FUP80DG×2		50	14.0 (6.3~16.0)	16.0 (7.3~20.0)	13.7	0.76	5.5	4.10	4.10	6.90	12.5	12.5	24.2	94.7	94.7	2.83
		114		RSRP160BC		60				0.76	5.5	4.10	4.10	6.90	12.5	12.5	24.2	94.7	94.7	
	冷暖トリプル同時	115	SSRU160BC(N)M	FUP50DG×3		50	14.0 (6.3~16.0)	16.0 (7.3~20.0)	13.7	0.82	5.6	3.90	3.90	6.20	11.9	11.9	24.0	94.6	94.6	2.83
		116		RSRP160BC		60				0.82	5.6	3.90	3.90	6.20	11.9	11.9	24.0	94.6	94.6	
天井埋込カセット形 シングルフロー〈センシング〉タイプ																				
シングルフロー〈センシング〉タイプ	冷暖ペア	117	SSRK40BC(N)V	FHKP40DG	単相200	50	3.6 (1.7~4.0)	4.0 (1.8~5.3)	3.9	0.81	5.6	0.850	1.00	1.51	4.6	5.5	15.0	92.4	90.9	0.59
		118		RSRP40BCV		60				0.81	5.6	0.850	1.00	1.51	4.6	5.5	15.0	92.4	90.9	
		119	SSRK40BC(N)T	FHKP40DG	3相200	50	3.6 (1.7~4.0)	4.0 (1.8~5.3)	3.9	0.81	5.6	0.850	1.00	1.51	2.7	3.2	10.0	90.9	90.2	0.59
		120		RSRP40BCT		60				0.81	5.6	0.850	1.00	1.51	2.7	3.2	10.0	90.9	90.2	
		121	SSRK45BC(N)V	FHKP45DG	単相200	50	4.0 (1.8~4.5)	4.5 (2.1~5.9)	4.4	0.77	5.5	1.03	1.15	1.65	5.6	6.2	15.0	92.0	92.7	0.71
		122		RSRP45BCV		60				0.77	5.5	1.03	1.15	1.65	5.6	6.2	15.0	92.0	92.7	
		123	SSRK45BC(N)T	FHKP45DG	3相200	50	4.0 (1.8~4.5)	4.5 (2.1~5.9)	4.4	0.77	5.5	1.03	1.15	1.65	3.3	3.6	10.0	90.1	92.2	0.71
		124		RSRP45BCT		60				0.77	5.5	1.03	1.15	1.65	3.3	3.6	10.0	90.1	92.2	
		125	SSRK50BC(N)V	FHKP50DG	単相200	50	4.5 (2.1~5.0)	5.0 (2.3~6.3)	4.9	0.72	5.4	1.20	1.30	1.92	6.5	6.9	15.0	92.3	94.2	0.85
		126		RSRP50BCV		60				0.72	5.4	1.20	1.30	1.92	6.5	6.9	15.0	92.3	94.2	
		127	SSRK50BC(N)T	FHKP50DG	3相200	50	4.5 (2.1~5.0)	5.0 (2.3~6.3)	4.9	0.72	5.4	1.20	1.30	1.92	3.7	4.0	10.0	93.6	93.8	0.85
		128		RSRP50BCT		60				0.72	5.4	1.20	1.30	1.92	3.7	4.0	10.0	93.6	93.8	
		129	SSRK56BC(N)V	FHKP56DG	単相200	50	5.0 (2.3~5.6)	5.6 (2.6~7.1)	5.6	0.69	5.3	1.40	1.53	2.51	7.4	8.1	16.7	94.6	94.4	1.07
		130		RSRP56BCV		60				0.69	5.3	1.40	1.53	2.51	7.4	8.1	16.7	94.6	94.4	
		131	SSRK56BC(N)T	FHKP56DG	3相200	50	5.0 (2.3~5.6)	5.6 (2.6~7.1)	5.6	0.69	5.3	1.40	1.53	2.51	4.3	4.5	10.0	94.0	98.1	1.07
		132		RSRP56BCT		60				0.69	5.3	1.40	1.53	2.51	4.3	4.5	10.0	94.0	98.1	
		133	SSRK63BC(N)V	FHKP63DG	単相200	50	5.6 (2.6~6.3)	6.3 (2.9~8.0)	6.2	0.78	5.4	1.65	1.64	2.60	8.7	8.7	16.7	94.8	94.3	1.10
		134		RSRP63BCV		60				0.78	5.4	1.65	1.64	2.60	8.7	8.7	16.7	94.8	94.3	
		135	SSRK63BC(N)T	FHKP63DG	3相200	50	5.6 (2.6~6.3)	6.3 (2.9~8.0)	6.2	0.78	5.4	1.65	1.64	2.60	4.9	4.9	10.0	97.2	96.6	1.10
		136		RSRP63BCT		60				0.78	5.4	1.65	1.64	2.60	4.9	4.9	10.0	97.2	96.6	
		137	SSRK80BC(N)V	FHKP80DG	単相200	50	7.1 (3.4~8.0)	8.0 (3.6~10.6)	7.8	0.73	5.0	2.05	2.28	3.50	11.0	12.3	20.0	93.2	92.7	1.29
		138		RSRP80BCV		60				0.73	5.0	2.05	2.28	3.50	11.0	12.3	20.0	93.2	92.7	
		139	SSRK80BC(N)T	FHKP80DG	3相200	50	7.1 (3.4~8.0)	8.0 (3.6~10.6)	7.8	0.73	5.0	2.05	2.28	3.50	6.2	6.8	15.8	95.4	96.8	1.29
		140		RSRP80BCT		60				0.73	5.0	2.05	2.28	3.50	6.2	6.8	15.8	95.4	96.8	
	冷暖ツイン同時	141	SSRK80BC(N)VD	FHKP40DG×2	単相200	50	7.1 (3.4~8.0)	8.0 (3.6~10.6)	7.8	0.82	5.2	1.95	1.98	3.85	10.4	10.7	20.5	93.8	92.5	1.29
		142		RSRP80BCV		60				0.82	5.2	1.95	1.98	3.85	10.4	10.7	20.5	93.8	92.5	
		143	SSRK80BC(N)TD	FHKP40DG×2	3相200	50	7.1 (3.4~8.0)	8.0 (3.6~10.6)	7.8	0.82	5.2	1.95	1.98	3.85	5.9	5.9	16.3	95.4	96.9	1.29
		144		RSRP80BCT		60				0.82	5.2	1.95	1.98	3.85	5.9	5.9	16.3	95.4	96.9	
		145	SSRK112BC(N)D	FHKP56DG×2		50	10.0 (4.8~11.2)	11.2 (5.1~14.0)	10.4	0.69	5.3	2.70	2.82	4.40	8.6	9.0	23.8	90.6	90.5	1.79
		146		RSRP112BC		60				0.69	5.3	2.70	2.82	4.40	8.6	9.0	23.8	90.6	90.5	

※1～※11の注記の詳細はP.195をご参照ください。

ファン電動機出力 (W)	ファン風量 (㎥/min) 室内 ※6 (急/強/弱)	ファン風量 (㎥/min) 室外	運転音(音響パワーレベル) (dB) 冷房 室内 ※6 (急/強/弱)	運転音(音響パワーレベル) (dB) 冷房 室外	運転音(音響パワーレベル) (dB) 暖房 室内 ※6 (急/強/弱)	運転音(音響パワーレベル) (dB) 暖房 室外	外形寸法 ※8 (mm) (高さ×幅×奥行) (室内機の高さ( )内寸法は天井内に入る本体高さを示す)	質量 (kg)	冷媒種 充填量 (kg)	環境影響度 (GWP) ※9	冷媒配管 液管/ガス管 (φC1220T)	冷媒配管 最大長さ (m)	冷媒配管 最大高低差 (m)	ドレン配管	機外配線 ※10 最小電線太さ(mm) (こう長(m))	ブレーカー容量 室内	ブレーカー容量 室外	室内外連絡電線数 ※連11絡 (本)	機種名
内106+106 外103+103	32/27.5/23 32/27.5/23	98 98	62/59/56 62/59/56	72 72	62/59/56 62/59/56	72 72	内360(350)×1,740×700 外1,430×940×320	内34+13 外90	R32 3.35	675	9.5/15.9	75	30	VP25	– 3.5(17)	– 30A,30mA,0.1sec以下		3	SSRG140BC(N)
内106+106 外103+103	33/28/23.5 33/28/23.5	106 106	63/60/57 63/60/57	72 72	63/60/57 63/60/57	74 74	内360(350)×1,740×700 外1,430×940×320	内34+13 外90	R32 3.35		9.5/15.9	75	30	VP25	– 3.5(17)	– 30A,30mA,0.1sec以下		3	SSRG160BC(N)
内46×2 外84	(12/10.5/8.5)×2 (12/10.5/8.5)×2	66 66	52/49/47 52/49/47	67 67	52/49/47 52/49/47	68 68	内(360(350)×1,070×700)×2 外990×940×320	内(19+10)×2 外66	R32 3.20		内(6.4/12.7)×2 外9.5/15.9	50	30	VP25 ×2	– 3.5(17)	– 30A,30mA,0.1sec以下		3	SSRG80BC(N)VD
内46×2 外84	(12/10.5/8.5)×2 (12/10.5/8.5)×2	66 66	52/49/47 52/49/47	67 67	52/49/47 52/49/47	68 68	内(360(350)×1,070×700)×2 外990×940×320	内(19+10)×2 外66	R32 3.20		内(6.4/12.7)×2 外9.5/15.9	50	30	VP25 ×2	– 2(16)	– 20A,30mA,0.1sec以下		3	SSRG80BC(N)TD
内46×2 外103+103	(12/10.5/8.5)×2 (12/10.5/8.5)×2	94 94	52/49/47 52/49/47	69 69	52/49/47 52/49/47	71 71	内(360(350)×1,070×700)×2 外1,430×940×320	内(19+10)×2 外90	R32 3.35		内(6.4/12.7)×2 外9.5/15.9	75	30	VP25 ×2	– 3.5(17)	– 30A,30mA,0.1sec以下		3	SSRG112BC(N)D
内46×2 外103+103	(15/13/10.5)×2 (15/13/10.5)×2	98 98	54/51/47 54/51/47	72 72	54/51/47 54/51/47	72 72	内(360(350)×1,285×700)×2 外1,430×940×320	内(22+11)×2 外90	R32 3.35		内(9.5/15.9)×2 外9.5/15.9	75	30	VP25 ×2	– 3.5(17)	– 30A,30mA,0.1sec以下		3	SSRG140BC(N)D
内106×2 外103+103	(17/14.5/12)×2 (17/14.5/12)×2	106 106	57/53/49 57/53/49	72 72	57/53/49 57/53/49	74 74	内(360(350)×1,285×700)×2 外1,430×940×320	内(22+11)×2 外90	R32 3.35		内(9.5/15.9)×2 外9.5/15.9	75	30	VP25 ×2	– 3.5(17)	– 30A,30mA,0.1sec以下		3	SSRG160BC(N)D
内46×3 外103+103	(12/10.5/8.5)×3 (12/10.5/8.5)×3	106 106	52/49/47 52/49/47	72 72	52/49/47 52/49/47	74 74	内(360(350)×1,070×700)×3 外1,430×940×320	内(19+10)×3 外90	R32 3.35		内(6.4/12.7)×3 外9.5/15.9	75	30	VP25 ×3	– 3.5(17)	– 30A,30mA,0.1sec以下		3	SSRG160BC(N)M
内46 外70	17/14.5/12 17/14.5/12	37 37	56/54/51 56/54/51	63 63	56/54/51 56/54/51	66 66	内198×950×950 外595×795×300	内24 外42	R32 1.35	675	6.4/12.7	50	30	VP20	– 2(15)	– 20A,30mA,0.1sec以下		3	SSRU40BC(N)V
内46 外70	17/14.5/12 17/14.5/12	37 37	56/54/51 56/54/51	63 63	56/54/51 56/54/51	66 66	内198×950×950 外595×795×300	内24 外42	R32 1.35		6.4/12.7	50	30	VP20	– 2(26)	– 15A,30mA,0.1sec以下		3	SSRU40BC(N)T
内46 外70	18/15/12 18/15/12	37 37	57/55/52 57/55/52	63 63	57/55/52 57/55/52	67 67	内198×950×950 外595×795×300	内24 外42	R32 1.35		6.4/12.7	50	30	VP20	– 2(15)	– 20A,30mA,0.1sec以下		3	SSRU50BC(N)V
内46 外70	18/15/12 18/15/12	37 37	57/55/52 57/55/52	63 63	57/55/52 57/55/52	67 67	内198×950×950 外595×795×300	内24 外42	R32 1.35		6.4/12.7	50	30	VP20	– 2(26)	– 15A,30mA,0.1sec以下		3	SSRU50BC(N)T
内46 外70	19/16.5/14 19/16.5/14	37 37	57/55/52 57/55/52	67 67	57/55/52 57/55/52	68 68	内198×950×950 外595×795×300	内24 外43	R32 1.35		6.4/12.7	50	30	VP20	– 2(13)	– 20A,30mA,0.1sec以下		3	SSRU63BC(N)V
内46 外70	19/16.5/14 19/16.5/14	37 37	57/55/52 57/55/52	67 67	57/55/52 57/55/52	68 68	内198×950×950 外595×795×300	内24 外43	R32 1.35		6.4/12.7	50	30	VP20	– 2(25)	– 15A,30mA,0.1sec以下		3	SSRU63BC(N)T
内46 外84	23/19.5/16 23/19.5/16	66 66	59/56/53 59/56/53	67 67	59/56/53 59/56/53	68 68	内198×950×950 外990×940×320	内25 外66	R32 3.20		9.5/15.9	50	30	VP20	– 3.5(17)	– 30A,30mA,0.1sec以下		3	SSRU80BC(N)V
内46 外84	23/19.5/16 23/19.5/16	66 66	59/56/53 59/56/53	67 67	59/56/53 59/56/53	68 68	内198×950×950 外990×940×320	内25 外66	R32 3.20		9.5/15.9	50	30	VP20	– 2(16)	– 20A,30mA,0.1sec以下		3	SSRU80BC(N)T
内106 外103+103	31/25.5/20 31/25.5/20	94 94	64/60/57 64/60/57	69 69	64/60/57 64/60/57	71 71	内198×950×950 外1,430×940×320	内26 外90	R32 3.35		9.5/15.9	75	30	VP20	– 3.5(17)	– 30A,30mA,0.1sec以下		3	SSRU112BC(N)
内106 外103+103	32.5/26.5/20.5 32.5/26.5/20.5	98 98	65/61/58 65/61/58	72 72	65/61/58 65/61/58	72 72	内198×950×950 外1,430×940×320	内26 外90	R32 3.35		9.5/15.9	75	30	VP20	– 3.5(17)	– 30A,30mA,0.1sec以下		3	SSRU140BC(N)
内46×2 外84	(17/14.5/12)×2 (17/14.5/12)×2	66 66	56/54/51 56/54/51	67 67	56/54/51 56/54/51	68 68	内(198×950×950)×2 外990×940×320	内24×2 外66	R32 3.20		内(6.4/12.7)×2 外9.5/15.9	50	30	VP20 ×2	– 3.5(17)	– 30A,30mA,0.1sec以下		3	SSRU80BC(N)VD
内46×2 外84	(17/14.5/12)×2 (17/14.5/12)×2	66 66	56/54/51 56/54/51	67 67	56/54/51 56/54/51	68 68	内(198×950×950)×2 外990×940×320	内24×2 外66	R32 3.20		内(6.4/12.7)×2 外9.5/15.9	50	30	VP20 ×2	– 2(16)	– 20A,30mA,0.1sec以下		3	SSRU80BC(N)TD
内46×2 外103+103	(19/16.5/14)×2 (19/16.5/14)×2	94 94	57/55/52 57/55/52	69 69	57/55/52 57/55/52	71 71	内(198×950×950)×2 外1,430×940×320	内24×2 外90	R32 3.35		内(6.4/12.7)×2 外9.5/15.9	75	30	VP20 ×2	– 3.5(17)	– 30A,30mA,0.1sec以下		3	SSRU112BC(N)D
内46×2 外103+103	(23/19.5/16)×2 (23/19.5/16)×2	98 98	59/56/53 59/56/53	72 72	59/56/53 59/56/53	72 72	内(198×950×950)×2 外1,430×940×320	内25×2 外90	R32 3.35		内(9.5/15.9)×2 外9.5/15.9	75	30	VP20 ×2	– 5.5(28)	– 30A,30mA,0.1sec以下		3	SSRU140BC(N)D
内46×2 外103+103	(23/19.5/16)×2 (23/19.5/16)×2	106 106	59/56/53 59/56/53	72 72	59/56/53 59/56/53	74 74	内(198×950×950)×2 外1,430×940×320	内25×2 外90	R32 3.35		内(9.5/15.9)×2 外9.5/15.9	75	30	VP20 ×2	– 5.5(28)	– 30A,30mA,0.1sec以下		3	SSRU160BC(N)D
内46×3 外103+103	(18/15/12)×3 (18/15/12)×3	106 106	57/55/52 57/55/52	72 72	57/55/52 57/55/52	74 74	内(198×950×950)×3 外1,430×940×320	内24×3 外90	R32 3.35		内(6.4/12.7)×3 外9.5/15.9	75	30	VP20 ×3	– 5.5(28)	– 30A,30mA,0.1sec以下		3	SSRU160BC(N)M
内78 外70	13/11/9.5 13/11/9.5	37 37	58/55/53 58/55/53	63 63	58/55/53 58/55/53	66 66	内245(215)×1,180×658 外595×795×300	内25+5.5 外42	R32 1.35	675	6.4/12.7	50	30	VP25	– 2(14)	– 20A,30mA,0.1sec以下		3	SSRK40BC(N)V
内78 外70	13/11/9.5 13/11/9.5	37 37	58/55/53 58/55/53	63 63	58/55/53 58/55/53	66 66	内245(215)×1,180×658 外595×795×300	内25+5.5 外42	R32 1.35		6.4/12.7	50	30	VP25	– 2(25)	– 15A,30mA,0.1sec以下		3	SSRK40BC(N)T
内78 外70	13/11/9.5 13/11/9.5	37 37	58/55/53 58/55/53	63 63	58/55/53 58/55/53	66 66	内245(215)×1,180×658 外595×795×300	内25+5.5 外42	R32 1.35		6.4/12.7	50	30	VP25	– 2(14)	– 20A,30mA,0.1sec以下		3	SSRK45BC(N)V
内78 外70	13/11/9.5 13/11/9.5	37 37	58/55/53 58/55/53	63 63	58/55/53 58/55/53	66 66	内245(215)×1,180×658 外595×795×300	内25+5.5 外42	R32 1.35		6.4/12.7	50	30	VP25	– 2(25)	– 15A,30mA,0.1sec以下		3	SSRK45BC(N)T
内78 外70	13.5/12/10 13.5/12/10	37 37	58/55/53 58/55/53	63 63	58/55/53 58/55/53	67 67	内245(215)×1,180×658 外595×795×300	内25+5.5 外42	R32 1.35		6.4/12.7	50	30	VP25	– 2(14)	– 20A,30mA,0.1sec以下		3	SSRK50BC(N)V
内78 外70	13.5/12/10 13.5/12/10	37 37	58/55/53 58/55/53	63 63	58/55/53 58/55/53	67 67	内245(215)×1,180×658 外595×795×300	内25+5.5 外42	R32 1.35		6.4/12.7	50	30	VP25	– 2(25)	– 15A,30mA,0.1sec以下		3	SSRK50BC(N)T
内78 外70	13.5/12/10 13.5/12/10	37 37	59/56/53 59/56/53	64 64	59/56/53 59/56/53	67 67	内245(215)×1,180×658 外595×795×300	内25+5.5 外43	R32 1.35		6.4/12.7	50	30	VP25	– 2(13)	– 20A,30mA,0.1sec以下		3	SSRK56BC(N)V
内78 外70	13.5/12/10 13.5/12/10	37 37	59/56/53 59/56/53	64 64	59/56/53 59/56/53	67 67	内245(215)×1,180×658 外595×795×300	内25+5.5 外43	R32 1.35		6.4/12.7	50	30	VP25	– 2(25)	– 15A,30mA,0.1sec以下		3	SSRK56BC(N)T
内78 外70	17/14.5/12 17/14.5/12	37 37	60/57/53 60/57/53	67 67	60/57/53 60/57/53	68 68	内245(215)×1,380×658 外595×795×300	内29+6 外43	R32 1.35		6.4/12.7	50	30	VP25	– 2(13)	– 20A,30mA,0.1sec以下		3	SSRK63BC(N)V
内78 外70	17/14.5/12 17/14.5/12	37 37	60/57/53 60/57/53	67 67	60/57/53 60/57/53	68 68	内245(215)×1,380×658 外595×795×300	内29+6 外43	R32 1.35		6.4/12.7	50	30	VP25	– 2(25)	– 15A,30mA,0.1sec以下		3	SSRK63BC(N)T
内78 外84	17.5/15.5/13 17.5/15.5/13	66 66	62/58/55 62/58/55	67 67	62/58/55 62/58/55	68 68	内245(215)×1,380×658 外990×940×320	内29+6 外66	R32 3.20		9.5/15.9	50	30	VP25	– 3.5(17)	– 30A,30mA,0.1sec以下		3	SSRK80BC(N)V
内78 外84	17.5/15.5/13 17.5/15.5/13	66 66	62/58/55 62/58/55	67 67	62/58/55 62/58/55	68 68	内245(215)×1,380×658 外990×940×320	内29+6 外66	R32 3.20		9.5/15.9	50	30	VP25	– 2(16)	– 20A,30mA,0.1sec以下		3	SSRK80BC(N)T
内78×2 外84	(13/11/9.5)×2 (13/11/9.5)×2	66 66	58/55/53 58/55/53	67 67	58/55/53 58/55/53	68 68	内(245(215)×1,180×658)×2 外990×940×320	内(25+5.5)×2 外66	R32 3.20		内(6.4/12.7)×2 外9.5/15.9	50	30	VP25 ×2	– 3.5(17)	– 30A,30mA,0.1sec以下		3	SSRK80BC(N)VD
内78×2 外84	(13/11/9.5)×2 (13/11/9.5)×2	66 66	58/55/53 58/55/53	67 67	58/55/53 58/55/53	68 68	内(245(215)×1,180×658)×2 外990×940×320	内(25+5.5)×2 外66	R32 3.20		内(6.4/12.7)×2 外9.5/15.9	50	30	VP25 ×2	– 2(15)	– 20A,30mA,0.1sec以下		3	SSRK80BC(N)TD
内78×2 外103+103	(13.5/12/10)×2 (13.5/12/10)×2	94 94	59/56/53 59/56/53	69 69	59/56/53 59/56/53	71 71	内(245(215)×1,180×658)×2 外1,430×940×320	内(25+5.5)×2 外90	R32 3.35		内(6.4/12.7)×2 外9.5/15.9	75	30	VP25 ×2	– 3.5(17)	– 30A,30mA,0.1sec以下		3	SSRK112BC(N)D

（※）室内外連絡電線数で同時運転マルチの場合は、室外～室内が3本、室内～室内が3本となります。

標準仕様 FIVE STAR ZEAS シリーズ

●機種名で (N) はワイヤレス機を示します。又、呼出番号は上段がワイヤード機、下段がワイヤレス機を示しています。

形式・形状		呼出番号	機種名	室内機 / 室外機	電源 (V)	Hz	能力(kW) 冷房 ※1 定格	能力(kW) 暖房 ※2 定格	暖房低温最大 ※3	冷房定格運転時の顕熱比 ※1	APF (2015) 通年エネルギー消費効率 ※4	電気特性 ※5 消費電力(kW) 冷房 定格	消費電力(kW) 暖房 定格	消費電力(kW) 暖房低温最大	運転電流(A) 冷房	運転電流(A) 暖房	運転電流(A) 最大	力率(%) 冷房	力率(%) 暖房	電圧動機出力 (kW)
シングルフロー〈センシング〉タイプ	冷暖同時ツイン	147	SSRK140BC(N)D	FHKP71DG×2	3相200	50	12.5 (5.7~14.0)	14.0 (6.3~18.0)	13.3	0.77	5.1	3.70	3.68	7.00	11.5	11.4	23.8	92.9	93.2	2.36
		148		RSRP140BC		60				0.77	5.1	3.70	3.68	7.00	11.5	11.4	23.8	92.9	93.2	
		149	SSRK160BC(N)D	FHKP80DG×2		50	14.0 (6.3~16.0)	16.0 (7.3~20.0)	13.7	0.73	4.9	4.70	4.70	7.30	14.3	14.3	23.8	94.9	94.9	2.83
		150		RSRP160BC		60				0.73	4.9	4.70	4.70	7.30	14.3	14.3	23.8	94.9	94.9	
	冷暖トリプル時	151	SSRK160BC(N)M	FHKP50DG×3		50	14.0 (6.3~16.0)	16.0 (7.3~20.0)	13.7	0.71	5.0	4.30	4.30	6.80	13.1	13.1	24.3	94.8	94.8	2.83
		152		RSRP160BC		60				0.71	5.0	4.30	4.30	6.80	13.1	13.1	24.3	94.8	94.8	

天井吊形〈センシング〉タイプ

形式・形状		呼出番号	機種名	室内機 / 室外機	電源 (V)	Hz	能力(kW) 冷房 ※1 定格	能力(kW) 暖房 ※2 定格	暖房低温最大 ※3	冷房定格運転時の顕熱比 ※1	APF (2015) 通年エネルギー消費効率 ※4	電気特性 ※5 消費電力(kW) 冷房 定格	消費電力(kW) 暖房 定格	消費電力(kW) 暖房低温最大	運転電流(A) 冷房	運転電流(A) 暖房	運転電流(A) 最大	力率(%) 冷房	力率(%) 暖房	電圧動機出力 (kW)
天井吊形〈センシング〉タイプ	冷暖ペア	153	SSRH40BC(N)V	FHP40DG	単相200	50	3.6 (1.7~4.0)	4.0 (1.8~5.3)	5.1	0.85	5.8	0.850	0.900	1.7	4.6	4.9	15.0	92.4	91.8	0.59
		154		RSRP40BCV		60				0.85	5.8	0.850	0.900	1.7	4.6	4.9	15.0	92.4	91.8	
		155	SSRH40BC(N)T	FHP40DG	3相200	50	3.6 (1.7~4.0)	4.0 (1.8~5.3)	5.1	0.85	5.8	0.850	0.900	1.7	2.7	2.9	10.0	90.9	89.6	0.59
		156		RSRP40BCT		60				0.85	5.8	0.850	0.900	1.7	2.7	2.9	10.0	90.9	89.6	
		157	SSRH45BC(N)V	FHP45DG	単相200	50	4.0 (1.8~4.5)	4.5 (2.1~5.9)	5.3	0.84	5.7	1.05	1.00	1.98	5.7	5.4	15.0	92.1	92.6	0.71
		158		RSRP45BCV		60				0.84	5.7	1.05	1.00	1.98	5.7	5.4	15.0	92.1	92.6	
		159	SSRH45BC(N)T	FHP45DG	3相200	50	4.0 (1.8~4.5)	4.5 (2.1~5.9)	5.3	0.84	5.7	1.05	1.00	1.98	3.4	3.2	10.0	89.1	90.2	0.71
		160		RSRP45BCT		60				0.84	5.7	1.05	1.00	1.98	3.4	3.2	10.0	89.1	90.2	
		161	SSRH50BC(N)V	FHP50DG	単相200	50	4.5 (2.1~5.0)	5.0 (2.3~6.3)	5.6	0.79	5.6	1.25	1.23	2	6.8	6.6	15.0	91.9	93.2	0.85
		162		RSRP50BCV		60				0.79	5.6	1.25	1.23	2	6.8	6.6	15.0	91.9	93.2	
		163	SSRH50BC(N)T	FHP50DG	3相200	50	4.5 (2.1~5.0)	5.0 (2.3~6.3)	5.6	0.79	5.6	1.25	1.23	2	3.9	3.8	10.0	92.5	93.4	0.85
		164		RSRP50BCT		60				0.79	5.6	1.25	1.23	2	3.9	3.8	10.0	92.5	93.4	
		165	SSRH56BC(N)V	FHP56DG	単相200	50	5.0 (2.3~5.6)	5.6 (2.6~7.1)	6.3	0.75	5.6	1.39	1.38	2.8	7.4	7.3	16.7	93.9	94.5	1.07
		166		RSRP56BCV		60				0.75	5.6	1.39	1.38	2.8	7.4	7.3	16.7	93.9	94.5	
		167	SSRH56BC(N)T	FHP56DG	3相200	50	5.0 (2.3~5.6)	5.6 (2.6~7.1)	6.3	0.75	5.6	1.39	1.38	2.8	4.2	4.1	10.0	95.5	97.2	1.07
		168		RSRP56BCT		60				0.75	5.6	1.39	1.38	2.8	4.2	4.1	10.0	95.5	97.2	
		169	SSRH63BC(N)V	FHP63DG	単相200	50	5.6 (2.6~6.3)	6.3 (2.9~8.0)	6.5	0.79	5.5	1.62	1.60	2.78	8.6	8.5	16.7	94.2	94.1	1.10
		170		RSRP63BCV		60				0.79	5.5	1.62	1.60	2.78	8.6	8.5	16.7	94.2	94.1	
		171	SSRH63BC(N)T	FHP63DG	3相200	50	5.6 (2.6~6.3)	6.3 (2.9~8.0)	6.5	0.79	5.5	1.62	1.60	2.78	4.8	4.8	10.0	97.4	96.2	1.10
		172		RSRP63BCT		60				0.79	5.5	1.62	1.60	2.78	4.8	4.8	10.0	97.4	96.2	
		173	SSRH80BC(N)V	FHP80DG	単相200	50	7.1 (3.4~8.0)	8.0 (3.6~10.6)	7.8	0.78	5.4	1.83	2.04	3.70	9.8	11.0	20.2	93.4	92.7	1.29
		174		RSRP80BCV		60				0.78	5.4	1.83	2.04	3.70	9.8	11.0	20.2	93.4	92.7	
		175	SSRH80BC(N)T	FHP80DG	3相200	50	7.1 (3.4~8.0)	8.0 (3.6~10.6)	7.8	0.78	5.4	1.83	2.04	3.70	5.5	6.1	16.0	96.1	96.5	1.29
		176		RSRP80BCT		60				0.78	5.4	1.83	2.04	3.70	5.5	6.1	16.0	96.1	96.5	
		177	SSRH112BC(N)	FHP112DG		50	10.0 (4.8~11.2)	11.2 (5.1~14.0)	10.4	0.79	5.7	2.60	2.60	4.50	8.2	8.3	23.8	91.5	90.4	1.79
		178		RSRP112BC		60				0.79	5.7	2.60	2.60	4.50	8.2	8.3	23.8	91.5	90.4	
		179	SSRH140BC(N)	FHP140DG		50	12.5 (5.7~14.0)	14.0 (6.3~18.0)	13.3	0.76	5.4	4.20	3.71	6.40	13.0	11.5	24.3	93.3	93.1	2.36
		180		RSRP140BC		60				0.76	5.4	4.20	3.71	6.40	13.0	11.5	24.3	93.3	93.1	
		181	SSRH160BC(N)	FHP160DG		50	14.0 (6.3~16.0)	16.0 (7.3~20.0)	13.7	0.74	5.0	5.30	4.58	7.00	16.2	13.9	24.5	94.4	95.1	2.83
		182		RSRP160BC		60				0.74	5.0	5.30	4.58	7.00	16.2	13.9	24.5	94.4	95.1	
	冷暖ツイン同時	183	SSRH80BC(N)VD	FHP40DG×2	単相200	50	7.1 (3.4~8.0)	8.0 (3.6~10.6)	7.8	0.85	5.3	1.87	1.96	3.53	10.0	10.6	20.5	93.5	92.5	1.29
		184		RSRP80BCV		60				0.85	5.3	1.87	1.96	3.53	10.0	10.6	20.5	93.5	92.5	
		185	SSRH80BC(N)TD	FHP40DG×2	3相200	50	7.1 (3.4~8.0)	8.0 (3.6~10.6)	7.8	0.85	5.3	1.87	1.96	3.53	5.6	5.8	16.3	96.4	97.6	1.29
		186		RSRP80BCT		60				0.85	5.3	1.87	1.96	3.53	5.6	5.8	16.3	96.4	97.6	
		187	SSRH112BC(N)D	FHP56DG×2		50	10.0 (4.8~11.2)	11.2 (5.1~14.0)	10.4	0.75	5.5	2.79	2.78	4.90	8.9	8.8	23.8	90.5	91.2	1.79
		188		RSRP112BC		60				0.75	5.5	2.79	2.78	4.90	8.9	8.8	23.8	90.5	91.2	
		189	SSRH140BC(N)D	FHP71DG×2		50	12.5 (5.7~14.0)	14.0 (6.3~18.0)	13.3	0.78	5.5	3.46	3.25	5.90	10.7	10.1	24.0	93.3	92.9	2.36
		190		RSRP140BC		60				0.78	5.5	3.46	3.25	5.90	10.7	10.1	24.0	93.3	92.9	
		191	SSRH160BC(N)D	FHP80DG×2		50	14.0 (6.3~16.0)	16.0 (7.3~20.0)	13.7	0.78	5.3	4.18	4.04	6.70	12.8	12.3	24.2	94.3	94.8	2.83
		192		RSRP160BC		60				0.78	5.3	4.18	4.04	6.70	12.8	12.3	24.2	94.3	94.8	
	冷暖トリプル時	193	SSRH160BC(N)M	FHP50DG×3		50	14.0 (6.3~16.0)	16.0 (7.3~20.0)	13.7	0.79	5.3	4.26	4.23	6.90	13.0	12.9	24.3	94.6	94.7	2.83
		194		RSRP160BC		60				0.79	5.3	4.26	4.23	6.90	13.0	12.9	24.3	94.6	94.7	

壁掛形

形式・形状		呼出番号	機種名	室内機 / 室外機	電源 (V)	Hz	能力(kW) 冷房 ※1 定格	能力(kW) 暖房 ※2 定格	暖房低温最大 ※3	冷房定格運転時の顕熱比 ※1	APF (2015) 通年エネルギー消費効率 ※4	電気特性 ※5 消費電力(kW) 冷房 定格	消費電力(kW) 暖房 定格	消費電力(kW) 暖房低温最大	運転電流(A) 冷房	運転電流(A) 暖房	運転電流(A) 最大	力率(%) 冷房	力率(%) 暖房	電圧動機出力 (kW)
壁掛形	冷暖ペア	195	SSRA40BC(N)V	FAP40DG	単相200	50	3.6 (1.7~4.0)	4.0 (1.8~5.3)	3.9	0.81	5.6	0.850	0.910	1.34	4.6	5.0	14.6	92.4	91.0	0.59
		196		RSRP40BCV		60				0.81	5.6	0.850	0.910	1.34	4.6	5.0	14.6	92.4	91.0	
		197	SSRA40BC(N)T	FAP40DG	3相200	50	3.6 (1.7~4.0)	4.0 (1.8~5.3)	3.9	0.81	5.6	0.850	0.910	1.34	2.7	2.9	9.6	90.9	90.6	0.59
		198		RSRP40BCT		60				0.81	5.6	0.850	0.910	1.34	2.7	2.9	9.6	90.9	90.6	
		199	SSRA45BC(N)V	FAP45DG	単相200	50	4.0 (1.8~4.5)	4.5 (2.1~5.9)	4.4	0.76	5.6	0.995	1.12	1.63	5.4	6.1	14.6	92.1	91.8	0.71
		200		RSRP45BCV		60				0.76	5.6	0.995	1.12	1.63	5.4	6.1	14.6	92.1	91.8	
		201	SSRA45BC(N)T	FAP45DG	3相200	50	4.0 (1.8~4.5)	4.5 (2.1~5.9)	4.4	0.76	5.6	0.995	1.12	1.63	3.2	3.5	9.6	89.8	92.4	0.71
		202		RSRP45BCT		60				0.76	5.6	0.995	1.12	1.63	3.2	3.5	9.6	89.8	92.4	
		203	SSRA50BC(N)V	FAP50DG	単相200	50	4.5 (2.1~5.0)	5.0 (2.3~6.3)	4.9	0.72	5.5	1.15	1.28	1.81	6.2	6.8	14.7	92.7	94.1	0.85
		204		RSRP50BCV		60				0.72	5.5	1.15	1.28	1.81	6.2	6.8	14.7	92.7	94.1	
		205	SSRA50BC(N)T	FAP50DG	3相200	50	4.5 (2.1~5.0)	5.0 (2.3~6.3)	4.9	0.72	5.5	1.15	1.28	1.81	3.6	4.0	9.7	92.2	92.4	0.85
		206		RSRP50BCT		60				0.72	5.5	1.15	1.28	1.81	3.6	4.0	9.7	92.2	92.4	
		207	SSRA56BC(N)V	FAP56DG	単相200	50	5.0 (2.3~5.6)	5.6 (2.6~7.1)	5.6	0.73	5.4	1.30	1.55	2.41	6.9	8.2	16.4	94.2	94.5	1.07
		208		RSRP56BCV		60				0.73	5.4	1.30	1.55	2.41	6.9	8.2	16.4	94.2	94.5	
		209	SSRA56BC(N)T	FAP56DG	3相200	50	5.0 (2.3~5.6)	5.6 (2.6~7.1)	5.6	0.73	5.4	1.30	1.55	2.41	4.0	4.6	9.7	93.8	97.3	1.07
		210		RSRP56BCT		60				0.73	5.4	1.30	1.55	2.41	4.0	4.6	9.7	93.8	97.3	
		211	SSRA63BC(N)V	FAP63DG	単相200	50	5.6 (2.6~6.3)	6.3 (2.9~8.0)	6.2	0.82	5.4	1.58	1.60	2.48	8.4	8.5	16.5	94.0	94.1	1.10
		212		RSRP63BCV		60				0.82	5.4	1.58	1.60	2.48	8.4	8.5	16.5	94.0	94.1	
		213	SSRA63BC(N)T	FAP63DG	3相200	50	5.6 (2.6~6.3)	6.3 (2.9~8.0)	6.2	0.82	5.4	1.58	1.60	2.48	4.7	4.8	9.8	97.0	96.2	1.10
		214		RSRP63BCT		60				0.82	5.4	1.58	1.60	2.48	4.7	4.8	9.8	97.0	96.2	
		215	SSRA80BC(N)V	FAP80DG	単相200	50	7.1 (3.4~8.0)	8.0 (3.6~10.6)	7.8	0.74	5.1	2.03	2.15	3.70	10.9	11.6	19.9	93.1	92.7	1.29
		216		RSRP80BCV		60				0.74	5.1	2.03	2.15	3.70	10.9	11.6	19.9	93.1	92.7	
		217	SSRA80BC(N)T	FAP80DG	3相200	50	7.1 (3.4~8.0)	8.0 (3.6~10.6)	7.8	0.74	5.1	2.03	2.15	3.70	6.1	6.4	15.7	96.1	97.0	1.29
		218		RSRP80BCT		60				0.74	5.1	2.03	2.15	3.70	6.1	6.4	15.7	96.1	97.0	
		219	SSRA112BC(N)	FAP112DG		50	10.0 (4.8~11.2)	11.2 (5.1~14.0)	10.4	0.70	5.3	2.75	3.45	4.35	8.7	11.0	23.2	91.2	90.5	1.79
		220		RSRP112BC		60				0.70	5.3	2.75	3.45	4.35	8.7	11.0	23.2	91.2	90.5	
	冷暖ツイン同時	221	SSRA80BC(N)VD	FAP40DG×2	単相200	50	7.1 (3.4~8.0)	8.0 (3.6~10.6)	7.8	0.81	5.5	1.85	1.93	3.70	9.9	10.4	19.7	93.4	92.8	1.29
		222		RSRP80BCV		60				0.81	5.5	1.85	1.93	3.70	9.9	10.4	19.7	93.4	92.8	
		223	SSRA80BC(N)TD	FAP40DG×2	3相200	50	7.1 (3.4~8.0)	8.0 (3.6~10.6)	7.8	0.81	5.5	1.85	1.93	3.70	5.6	5.7	15.5	95.4	97.7	1.29
		224		RSRP80BCT		60				0.81	5.5	1.85	1.93	3.70	5.6	5.7	15.5	95.4	97.7	
		225	SSRA112BC(N)D	FAP56DG×2		50	10.0 (4.8~11.2)	11.2 (5.1~14.0)	10.4	0.73	5.3	2.80	2.97	4.32	8.9	9.5	23.2	90.8	90.2	1.79
		226		RSRP112BC		60				0.73	5.3	2.80	2.97	4.32	8.9	9.5	23.2	90.8	90.2	

ファン電動機出力 (W)	ファン風量 (㎥/min) 室内 ※6 (急/強/弱)	ファン風量 (㎥/min) 室外	運転音(音響パワーレベル) ※7 (dB) 冷房 室内 ※6 (急/強/弱)	冷房 室外	暖房 室内 ※6 (急/強/弱)	暖房 室外	外形寸法 ※8 (mm) (高さ×幅×奥行) (室内機の高さ( )内寸法は天井内に入る本体高さを示す)	質量 (kg)	冷媒種 充填量 (kg)	環境影響度 (GWP) ※9	冷媒配管 液管/ガス管 (φC1220T)	冷媒配管 最大長さ (m)	冷媒配管 最大高低差 (m)	ドレン配管	機外配線 ※10 最小電線太さ(mm) (こう長(m))	ブレーカー容量 室内	ブレーカー容量 室外	電線内外 ※連絡11絡 (本)	機種名
内78×2	(17.5/15.5/13)×2	98	61/58/55	72	61/58/55	72	内(245(215)×1,380×658)×2	内(29+6)×2	R32	675	内 (9.5/15.9)×2	75	30	VP25	–	–	–	3	SSRK140BC(N)D
外103+103	(17.5/15.5/13)×2	98	61/58/55	72	61/58/55	72	外1,430×940×320	外90	3.35		外 9.5/15.9			×2	3.5(17)	30A,30mA,0.1sec以下			
内78×2	(17.5/15.5/13)×2	106	62/58/55	72	62/58/55	74	内(245(215)×1,380×658)×2	内(29+6)×2	R32		内 (9.5/15.9)×2	75	30	VP25	–	–	–	3	SSRK160BC(N)D
外103+103	(17.5/15.5/13)×2	106	62/58/55	72	62/58/55	74	外1,430×940×320	外90	3.35		外 9.5/15.9			×2	3.5(17)	30A,30mA,0.1sec以下			
内78×3	(13.5/12/10)×3	106	58/55/53	72	58/55/53	74	内(245(215)×1,180×658)×3	内(25+5.5)×3	R32		内 (6.4/12.7)×3	75	30	VP25	–	–	–	3	SSRK160BC(N)M
外103+103	(13.5/12/10)×3	106	58/55/53	72	58/55/53	74	外1,430×940×320	外90	3.35		外 9.5/15.9			×3	5.5(28)	30A,30mA,0.1sec以下			
内60	14/11.5/10	37	56/52/49	63	56/52/49	66	内235×960×690	内25	R32		6.4/12.7	50	30	VP20	–	–	–	3	SSRH40BC(N)V
外70	14/11.5/10	37	56/52/49	63	56/52/49	66	外595×795×300	外42	1.35						2(14)	20A,30mA,0.1sec以下			
内60	14/11.5/10	37	56/52/49	63	56/52/49	66	内235×960×690	内25	R32		6.4/12.7	50	30	VP20	–	–	–	3	SSRH40BC(N)T
外70	14/11.5/10	37	56/52/49	63	56/52/49	66	外595×795×300	外42	1.35						2(25)	15A,30mA,0.1sec以下			
内60	14/11.5/10	37	56/52/49	63	56/52/49	66	内235×960×690	内25	R32		6.4/12.7	50	30	VP20	–	–	–	3	SSRH45BC(N)V
外70	14/11.5/10	37	56/52/49	63	56/52/49	66	外595×795×300	外42	1.35						2(14)	20A,30mA,0.1sec以下			
内60	14/11.5/10	37	56/52/49	63	56/52/49	66	内235×960×690	内25	R32		6.4/12.7	50	30	VP20	–	–	–	3	SSRH45BC(N)T
外70	14/11.5/10	37	56/52/49	63	56/52/49	66	外595×795×300	外42	1.35						2(25)	15A,30mA,0.1sec以下			
内60	15/12/10	37	56/53/50	63	56/53/50	67	内235×960×690	内25	R32		6.4/12.7	50	30	VP20	–	–	–	3	SSRH50BC(N)V
外70	15/12/10	37	56/53/50	63	56/53/50	67	外595×795×300	外42	1.35						2(14)	20A,30mA,0.1sec以下			
内60	15/12/10	37	56/53/50	63	56/53/50	67	内235×960×690	内25	R32		6.4/12.7	50	30	VP20	–	–	–	3	SSRH50BC(N)T
外70	15/12/10	37	56/53/50	63	56/53/50	67	外595×795×300	外42	1.35						2(25)	15A,30mA,0.1sec以下			
内60	15/12/10	37	56/53/50	64	56/53/50	67	内235×960×690	内25	R32		6.4/12.7	50	30	VP20	–	–	–	3	SSRH56BC(N)V
外70	15/12/10	37	56/53/50	64	56/53/50	67	外595×795×300	外43	1.35						2(13)	20A,30mA,0.1sec以下			
内60	15/12/10	37	56/53/50	64	56/53/50	67	内235×960×690	内25	R32		6.4/12.7	50	30	VP20	–	–	–	3	SSRH56BC(N)T
外70	15/12/10	37	56/53/50	64	56/53/50	67	外595×795×300	外43	1.35						2(25)	15A,30mA,0.1sec以下			
内91	19.5/15/11.5	37	55/53/51	67	55/53/51	68	内235×1,270×690	内31	R32		6.4/12.7	50	30	VP20	–	–	–	3	SSRH63BC(N)V
外70	19.5/15/11.5	37	55/53/51	67	55/53/51	68	外595×795×300	外43	1.35						2(13)	20A,30mA,0.1sec以下			
内91	19.5/15/11.5	37	55/53/51	67	55/53/51	68	内235×1,270×690	内31	R32		6.4/12.7	50	30	VP20	–	–	–	3	SSRH63BC(N)T
外70	19.5/15/11.5	37	55/53/51	67	55/53/51	68	外595×795×300	外43	1.35						2(25)	15A,30mA,0.1sec以下			
内91	21.5/18/14	66	58/55/52	67	58/55/52	68	内235×1,270×690	内32	R32		9.5/15.9	50	30	VP20	–	–	–	3	SSRH80BC(N)V
外84	21.5/18/14	66	58/55/52	67	58/55/52	68	外990×940×320	外66	3.20						3.5(17)	30A,30mA,0.1sec以下			
内91	21.5/18/14	66	58/55/52	67	58/55/52	68	内235×1,270×690	内32	R32		9.5/15.9	50	30	VP20	–	–	–	3	SSRH80BC(N)T
外84	21.5/18/14	66	58/55/52	67	58/55/52	68	外990×940×320	外66	3.20						2(16)	20A,30mA,0.1sec以下			
内150	28/24/20	94	61/56/53	69	61/56/53	71	内235×1,590×690	内39	R32		9.5/15.9	75	30	VP20	–	–	–	3	SSRH112BC(N)
外103+103	28/24/20	94	61/56/53	69	61/56/53	71	外1,430×940×320	外90	3.35						3.5(17)	30A,30mA,0.1sec以下			
内150	33/28/23	98	65/61/56	72	65/61/56	72	内235×1,590×690	内39	R32		9.5/15.9	75	30	VP20	–	–	–	3	SSRH140BC(N)
外103+103	33/28/23	98	65/61/56	72	65/61/56	72	外1,430×940×320	外90	3.35						5.5(28)	30A,30mA,0.1sec以下			
内150	36/30/24	106	66/62/57	72	66/62/57	74	内235×1,590×690	内39	R32		9.5/15.9	75	30	VP20	–	–	–	3	SSRH160BC(N)
外103+103	36/30/24	106	66/62/57	72	66/62/57	74	外1,430×940×320	外90	3.35						5.5(28)	30A,30mA,0.1sec以下			
内60×2	(14/11.5/10)×2	66	56/52/49	67	56/52/49	68	内(235×960×690)×2	内25×2	R32		内 (6.4/12.7)×2	50	30	VP20	–	–	–	3	SSRH80BC(N)VD
外84	(14/11.5/10)×2	66	56/52/49	67	56/52/49	68	外990×940×320	外66	3.20		外 9.5/15.9			×2	3.5(17)	30A,30mA,0.1sec以下			
内60×2	(14/11.5/10)×2	66	56/52/49	67	56/52/49	68	内(235×960×690)×2	内25×2	R32		内 (6.4/12.7)×2	50	30	VP20	–	–	–	3	SSRH80BC(N)TD
外84	(14/11.5/10)×2	66	56/52/49	67	56/52/49	68	外990×940×320	外66	3.20		外 9.5/15.9			×2	2(15)	20A,30mA,0.1sec以下			
内60×2	(15/12/10)×2	94	56/53/50	69	56/53/50	71	内(235×960×690)×2	内25×2	R32		内 (6.4/12.7)×2	75	30	VP20	–	–	–	3	SSRH112BC(N)D
外103+103	(15/12/10)×2	94	56/53/50	69	56/53/50	71	外1,430×940×320	外90	3.35		外 9.5/15.9			×2	3.5(17)	30A,30mA,0.1sec以下			
内91×2	(20.5/17/14)×2	98	58/54/52	72	58/54/52	72	内(235×1,270×690)×2	内32×2	R32		内 (9.5/15.9)×2	75	30	VP20	–	–	–	3	SSRH140BC(N)D
外103+103	(20.5/17/14)×2	98	58/54/52	72	58/54/52	72	外1,430×940×320	外90	3.35		外 9.5/15.9			×2	5.5(28)	30A,30mA,0.1sec以下			
内91×2	(21.5/18/14)×2	106	58/55/52	72	58/55/52	74	内(235×1,270×690)×2	内32×2	R32		内 (9.5/15.9)×2	75	30	VP20	–	–	–	3	SSRH160BC(N)D
外103+103	(21.5/18/14)×2	106	58/55/52	72	58/55/52	74	外1,430×940×320	外90	3.35		外 9.5/15.9			×2	5.5(28)	30A,30mA,0.1sec以下			
内60×3	(15/12/10)×3	106	56/53/50	72	56/53/50	74	内(235×960×690)×3	内25×3	R32		内 (6.4/12.7)×3	75	30	VP20	–	–	–	3	SSRH160BC(N)M
外103+103	(15/12/10)×3	106	56/53/50	72	56/53/50	74	外1,430×940×320	外90	3.35		外 9.5/15.9			×3	5.5(28)	30A,30mA,0.1sec以下			
内27	11/9/7	37	57/54/51	63	57/54/51	66	内290×795×238	内10	R32	675	6.4/12.7	50	30	VP13	–	–	–	3	SSRA40BC(N)V
外70	11/9/7	37	57/54/51	63	57/54/51	66	外595×795×300	外42	1.35						2(15)	20A,30mA,0.1sec以下			
内27	11/9/7	37	57/54/51	63	57/54/51	66	内290×795×238	内10	R32		6.4/12.7	50	30	VP13	–	–	–	3	SSRA40BC(N)T
外70	11/9/7	37	57/54/51	63	57/54/51	66	外595×795×300	外42	1.35						2(26)	15A,30mA,0.1sec以下			
内27	11/9/7	37	57/54/51	63	57/54/51	66	内290×795×238	内10	R32		6.4/12.7	50	30	VP13	–	–	–	3	SSRA45BC(N)V
外70	11/9/7	37	57/54/51	63	57/54/51	66	外595×795×300	外42	1.35						2(15)	20A,30mA,0.1sec以下			
内27	11/9/7	37	57/54/51	63	57/54/51	66	内290×795×238	内10	R32		6.4/12.7	50	30	VP13	–	–	–	3	SSRA45BC(N)T
外70	11/9/7	37	57/54/51	63	57/54/51	66	外595×795×300	外42	1.35						2(26)	15A,30mA,0.1sec以下			
内27	11/9/7	37	58/55/52	63	58/55/52	67	内290×795×238	内10	R32		6.4/12.7	50	30	VP13	–	–	–	3	SSRA50BC(N)V
外70	11/9/7	37	58/55/52	63	58/55/52	67	外595×795×300	外42	1.35						2(15)	20A,30mA,0.1sec以下			
内27	11/9/7	37	58/55/52	63	58/55/52	67	内290×795×238	内10	R32		6.4/12.7	50	30	VP13	–	–	–	3	SSRA50BC(N)T
外70	11/9/7	37	58/55/52	63	58/55/52	67	外595×795×300	外42	1.35						2(26)	15A,30mA,0.1sec以下			
内27	12/10/8	37	59/56/53	64	59/56/53	67	内290×795×238	内10	R32		6.4/12.7	50	30	VP13	–	–	–	3	SSRA56BC(N)V
外70	12/10/8	37	59/56/53	64	59/56/53	67	外595×795×300	外43	1.35						2(13)	20A,30mA,0.1sec以下			
内27	12/10/8	37	59/56/53	64	59/56/53	67	内290×795×238	内10	R32		6.4/12.7	50	30	VP13	–	–	–	3	SSRA56BC(N)T
外70	12/10/8	37	59/56/53	64	59/56/53	67	外595×795×300	外43	1.35						2(26)	15A,30mA,0.1sec以下			
内48	17/15/13	37	60/57/54	67	60/57/54	68	内290×1,050×238	内13	R32		6.4/12.7	50	30	VP13	–	–	–	3	SSRA63BC(N)V
外70	17/15/13	37	60/57/54	67	60/57/54	68	外595×795×300	外43	1.35						2(13)	20A,30mA,0.1sec以下			
内48	17/15/13	37	60/57/54	67	60/57/54	68	内290×1,050×238	内13	R32		6.4/12.7	50	30	VP13	–	–	–	3	SSRA63BC(N)T
外70	17/15/13	37	60/57/54	67	60/57/54	68	外595×795×300	外43	1.35						2(26)	15A,30mA,0.1sec以下			
内48	18/16/14	66	62/59/56	67	62/59/56	68	内290×1,050×238	内13	R32		9.5/15.9	50	30	VP13	–	–	–	3	SSRA80BC(N)V
外84	18/16/14	66	62/59/56	67	62/59/56	68	外990×940×320	外66	3.20						3.5(17)	30A,30mA,0.1sec以下			
内48	18/16/14	66	62/59/56	67	62/59/56	68	内290×1,050×238	内13	R32		9.5/15.9	50	30	VP13	–	–	–	3	SSRA80BC(N)T
外84	18/16/14	66	62/59/56	67	62/59/56	68	外990×940×320	外66	3.20						2(16)	20A,30mA,0.1sec以下			
内64	26/23/19	94	66/64/60	69	66/64/60	71	内340×1,200×240	内17	R32		9.5/15.9	75	30	VP13	–	–	–	3	SSRA112BC(N)
外103+103	26/23/19	94	66/64/60	69	66/64/60	71	外1,430×940×320	外90	3.35						3.5(17)	30A,30mA,0.1sec以下			
内27×2	(11/9/7)×2	66	57/54/51	67	57/54/51	68	内(290×795×238)×2	内10×2	R32		内 (6.4/12.7)×2	50	30	VP13	–	–	–	3	SSRA80BC(N)VD
外84	(11/9/7)×2	66	57/54/51	67	57/54/51	68	外990×940×320	外66	3.20		外 9.5/15.9			×2	3.5(17)	30A,30mA,0.1sec以下			
内27×2	(11/9/7)×2	66	57/54/51	67	57/54/51	68	内(290×795×238)×2	内10×2	R32		内 (6.4/12.7)×2	50	30	VP13	–	–	–	3	SSRA80BC(N)TD
外84	(11/9/7)×2	66	57/54/51	67	57/54/51	68	外990×940×320	外66	3.20		外 9.5/15.9			×2	2(16)	20A,30mA,0.1sec以下			
内27×2	(12/10/8)×2	94	59/56/53	69	59/56/53	71	内(290×795×238)×2	内10×2	R32		内 (6.4/12.7)×2	75	30	VP13	–	–	–	3	SSRA112BC(N)D
外103+103	(12/10/8)×2	94	59/56/53	69	59/56/53	71	外1,430×940×320	外90	3.35		外 9.5/15.9			×2	3.5(17)	30A,30mA,0.1sec以下			

(※)室内外連絡電線数で同時運転マルチの場合は、室外～室内が3本、室内～室内が3本となります。

標準仕様 FIVE STAR ZEAS シリーズ

●機種名で (N) はワイヤレス機を示します。又、呼出番号は上段がワイヤード機、下段がワイヤレス機を示しています。

形式・形状		呼出番号	機種名	室内機 / 室外機	電源 (V)	Hz	能力(kW) 冷房 ※1 定格	能力(kW) 暖房 ※2 定格	暖房低温最大 ※3	冷房顕熱比 定格運転時の ※1	APF (2015) 通年エネルギー消費効率 ※4	電気特性 ※5 消費電力(kW) 冷房 定格	消費電力(kW) 暖房 定格	消費電力(kW) 暖房低温最大	運転電流(A) 冷房	運転電流(A) 暖房	運転電流(A) 最大	力率(%) 冷房	力率(%) 暖房	電動圧縮機出力 (kW)
壁掛形	冷暖同時ツイン	227	SSRA140BC(N)D	FAP71DG×2	3相200	50	12.5 (5.7~14.0)	14.0 (6.3~18.0)	13.3	0.79	5.2	3.90	3.53	6.40	12.1	11.0	23.6	93.0	92.6	2.36
		228		RSRP140BC		60				0.79	5.2	3.90	3.53	6.40	12.1	11.0	23.6	93.0	92.6	
		229	SSRA160BC(N)D	FAP80DG×2		50	14.0 (6.3~16.0)	16.0 (7.3~20.0)	13.7	0.75	4.9	4.90	4.48	7.40	15.0	13.6	23.6	94.3	95.1	2.83
		230		RSRP160BC		60				0.75	4.9	4.90	4.48	7.40	15.0	13.6	23.6	94.3	95.1	
	冷暖トリプル同時	231	SSRA160BC(N)M	FAP50DG×3		50	14.0 (6.3~16.0)	16.0 (7.3~20.0)	13.7	0.71	5.1	4.60	4.45	7.30	14.0	13.5	23.4	94.9	95.2	2.83
		232		RSRP160BC		60				0.71	5.1	4.60	4.45	7.30	14.0	13.5	23.4	94.9	95.2	
天井埋込カセット形 ビルトイン Hi タイプ																				
ビルトイン Hi タイプ	冷暖ペア	233	SSRB40BCV	FHBP40DG	単相200	50	3.6 (1.7~4.0)	4.0 (1.8~5.3)	3.9	0.81	5.6	1.04	0.950	1.34	5.7	5.2	14.9	91.2	91.3	0.59
				RSRP40BCV		60				0.81	5.6	1.04	0.950	1.34	5.7	5.2	14.9	91.2	91.3	
		234	SSRB40BCT	FHBP40DG	3相200	50	3.6 (1.7~4.0)	4.0 (1.8~5.3)	3.9	0.81	5.6	1.04	0.950	1.34	3.3	3.0	9.9	91.0	91.4	0.59
				RSRP40BCT		60				0.81	5.6	1.04	0.950	1.34	3.3	3.0	9.9	91.0	91.4	
		235	SSRB45BCV	FHBP45DG	単相200	50	4.0 (1.8~4.5)	4.5 (2.1~5.9)	4.4	0.78	5.5	1.25	1.15	1.47	6.7	6.2	14.9	93.3	92.7	0.71
				RSRP45BCV		60				0.78	5.5	1.25	1.15	1.47	6.7	6.2	14.9	93.3	92.7	
		236	SSRB45BCT	FHBP45DG	3相200	50	4.0 (1.8~4.5)	4.5 (2.1~5.9)	4.4	0.78	5.5	1.25	1.15	1.47	4.0	3.6	9.9	90.2	92.2	0.71
				RSRP45BCT		60				0.78	5.5	1.25	1.15	1.47	4.0	3.6	9.9	90.2	92.2	
		237	SSRB50BCV	FHBP50DG	単相200	50	4.5 (2.1~5.0)	5.0 (2.3~6.3)	4.9	0.77	5.5	1.49	1.25	1.64	8.1	6.7	15.0	92.0	93.3	0.85
				RSRP50BCV		60				0.77	5.5	1.49	1.25	1.64	8.1	6.7	15.0	92.0	93.3	
		238	SSRB50BCT	FHBP50DG	3相200	50	4.5 (2.1~5.0)	5.0 (2.3~6.3)	4.9	0.77	5.5	1.49	1.25	1.64	4.6	3.9	10.0	93.5	92.5	0.85
				RSRP50BCT		60				0.77	5.5	1.49	1.25	1.64	4.6	3.9	10.0	93.5	92.5	
		239	SSRB56BCV	FHBP56DG	単相200	50	5.0 (2.3~5.6)	5.6 (2.6~7.1)	5.6	0.74	5.4	1.56	1.48	2.16	8.3	7.8	16.7	94.0	94.9	1.07
				RSRP56BCV		60				0.74	5.4	1.56	1.48	2.16	8.3	7.8	16.7	94.0	94.9	
		240	SSRB56BCT	FHBP56DG	3相200	50	5.0 (2.3~5.6)	5.6 (2.6~7.1)	5.6	0.74	5.4	1.56	1.48	2.16	4.7	4.4	10.0	95.8	97.1	1.07
				RSRP56BCT		60				0.74	5.4	1.56	1.48	2.16	4.7	4.4	10.0	95.8	97.1	
		241	SSRB63BCV	FHBP63DG	単相200	50	5.6 (2.6~6.3)	6.3 (2.9~8.0)	6.2	0.86	5.4	1.67	1.70	2.18	8.8	9.0	16.8	94.9	94.4	1.10
				RSRP63BCV		60				0.86	5.4	1.67	1.70	2.18	8.8	9.0	16.8	94.9	94.4	
		242	SSRB63BCT	FHBP63DG	3相200	50	5.6 (2.6~6.3)	6.3 (2.9~8.0)	6.2	0.86	5.4	1.67	1.70	2.18	5.0	5.1	10.1	96.4	96.2	1.10
				RSRP63BCT		60				0.86	5.4	1.67	1.70	2.18	5.0	5.1	10.1	96.4	96.2	
		243	SSRB80BCV	FHBP80DG	単相200	50	7.1 (3.4~8.0)	8.0 (3.6~10.6)	7.8	0.76	5.0	1.92	2.04	3.07	10.3	11.0	20.1	93.2	92.7	1.29
				RSRP80BCV		60				0.76	5.0	1.92	2.04	3.07	10.3	11.0	20.1	93.2	92.7	
		244	SSRB80BCT	FHBP80DG	3相200	50	7.1 (3.4~8.0)	8.0 (3.6~10.6)	7.8	0.76	5.0	1.92	2.04	3.07	5.8	6.1	15.9	95.6	96.5	1.29
				RSRP80BCT		60				0.76	5.0	1.92	2.04	3.07	5.8	6.1	15.9	95.6	96.5	
		245	SSRB112BC	FHBP112DG		50	10.0 (4.8~11.2)	11.2 (5.1~14.0)	10.4	0.79	5.3	2.34	2.58	3.78	7.4	8.2	23.6	91.3	90.8	1.79
				RSRP112BC		60				0.79	5.3	2.34	2.58	3.78	7.4	8.2	23.6	91.3	90.8	
		246	SSRB140BC	FHBP140DG		50	12.5 (5.7~14.0)	14.0 (6.3~18.0)	13.3	0.77	5.0	3.28	3.44	6.70	10.2	10.7	24.0	92.8	92.8	2.36
				RSRP140BC		60				0.77	5.0	3.28	3.44	6.70	10.2	10.7	24.0	92.8	92.8	
		247	SSRB160BC	FHBP160DG		50	14.0 (6.3~16.0)	16.0 (7.2~20.0)	13.7	0.73	4.9	4.15	4.25	6.95	12.7	12.9	24.0	94.3	95.1	2.83
				RSRP160BC		60				0.73	4.9	4.15	4.25	6.95	12.7	12.9	24.0	94.3	95.1	
	冷暖ツイン同時	248	SSRB80BCVD	FHBP40DG×2	単相200	50	7.1 (3.4~8.0)	8.0 (3.6~10.6)	7.8	0.81	5.0	1.90	2.03	3.07	10.2	11.0	20.3	93.1	92.3	1.29
				RSRP80BCV		60				0.81	5.0	1.90	2.03	3.07	10.2	11.0	20.3	93.1	92.3	
		249	SSRB80BCTD	FHBP40DG×2	3相200	50	7.1 (3.4~8.0)	8.0 (3.6~10.6)	7.8	0.81	5.0	1.90	2.03	3.07	5.7	6.0	16.1	96.2	97.7	1.29
				RSRP80BCT		60				0.81	5.0	1.90	2.03	3.07	5.7	6.0	16.1	96.2	97.7	
		250	SSRB112BCD	FHBP56DG×2		50	10.0 (4.8~11.2)	11.2 (5.1~14.0)	10.4	0.74	5.3	2.36	2.63	3.78	7.5	8.4	23.8	90.8	90.4	1.79
				RSRP112BC		60				0.74	5.3	2.36	2.63	3.78	7.5	8.4	23.8	90.8	90.4	
		251	SSRB140BCD	FHBP71DG×2		50	12.5 (5.7~14.0)	14.0 (6.3~18.0)	13.3	0.81	5.0	3.26	3.42	6.70	10.1	10.6	24.0	93.2	93.1	2.36
				RSRP140BC		60				0.81	5.0	3.26	3.42	6.70	10.1	10.6	24.0	93.2	93.1	
		252	SSRB160BCD	FHBP80DG×2		50	14.0 (6.3~16.0)	16.0 (7.2~20.0)	13.7	0.76	4.9	4.13	4.24	6.95	12.6	12.9	24.0	94.6	94.9	2.83
				RSRP160BC		60				0.76	4.9	4.13	4.24	6.95	12.6	12.9	24.0	94.6	94.9	
	冷暖トリプル同時	253	SSRB160BCM	FHBP50DG×3		50	14.0 (6.3~16.0)	16.0 (7.2~20.0)	13.7	0.77	4.9	4.12	4.23	6.95	12.6	12.9	24.3	94.4	94.7	2.83
				RSRP160BC		60				0.77	4.9	4.12	4.23	6.95	12.6	12.9	24.3	94.4	94.7	
天井埋込ダクト形（標準タイプ、高静圧タイプ）																				
天井埋込ダクト形（標準タイプ）	冷暖ペア	254	SSRMM50BCV	FHMMP50DG	単相200	50	4.5 (2.1~5.0)	5.0 (2.3~6.3)	4.9	0.77	5.2	1.53	1.20	1.66	8.3	6.4	15.1	92.2	93.8	0.85
				RSRP50BCV		60				0.77	5.2	1.53	1.20	1.66	8.3	6.4	15.1	92.2	93.8	
		255	SSRMM50BCT	FHMMP50DG	3相200	50	4.5 (2.1~5.0)	5.0 (2.3~6.3)	4.9	0.77	5.2	1.53	1.20	1.66	4.7	3.7	10.1	94.0	93.6	0.85
				RSRP50BCT		60				0.77	5.2	1.53	1.20	1.66	4.7	3.7	10.1	94.0	93.6	
		256	SSRMM63BCV	FHMMP63DG	単相200	50	5.6 (2.6~6.3)	6.3 (2.9~8.0)	6.2	0.84	5.1	1.55	1.60	2.23	8.2	8.5	16.9	94.5	94.1	1.10
				RSRP63BCV		60				0.84	5.1	1.55	1.60	2.23	8.2	8.5	16.9	94.5	94.1	
		257	SSRMM63BCT	FHMMP63DG	3相200	50	5.6 (2.6~6.3)	6.3 (2.9~8.0)	6.2	0.84	5.1	1.55	1.60	2.23	4.6	4.8	10.2	97.3	96.2	1.10
				RSRP63BCT		60				0.84	5.1	1.55	1.60	2.23	4.6	4.8	10.2	97.3	96.2	
		258	SSRMM80BCV	FHMMP80DG	単相200	50	7.1 (3.4~8.0)	8.0 (3.6~10.6)	7.8	0.80	5.0	1.91	1.91	2.89	10.2	10.3	20.5	93.6	92.7	1.29
				RSRP80BCV		60				0.80	5.0	1.91	1.91	2.89	10.2	10.3	20.5	93.6	92.7	
		259	SSRMM80BCT	FHMMP80DG	3相200	50	7.1 (3.4~8.0)	8.0 (3.6~10.6)	7.8	0.80	5.0	1.91	1.91	2.89	5.8	5.7	16.3	95.1	96.7	1.29
				RSRP80BCT		60				0.80	5.0	1.91	1.91	2.89	5.8	5.7	16.3	95.1	96.7	
		260	SSRMM112BC	FHMMP112DG		50	10.0 (4.8~11.2)	11.2 (5.1~14.0)	10.4	0.81	5.3	2.39	2.57	3.78	7.6	8.2	24.2	90.8	90.5	1.79
				RSRP112BC		60				0.81	5.3	2.39	2.57	3.78	7.6	8.2	24.2	90.8	90.5	
		261	SSRMM140BC	FHMMP140DG		50	12.5 (5.7~14.0)	14.0 (6.3~18.0)	13.3	0.77	5.0	3.37	3.46	6.70	10.5	10.7	24.5	92.7	93.3	2.36
				RSRP140BC		60				0.77	5.0	3.37	3.46	6.70	10.5	10.7	24.5	92.7	93.3	
		262	SSRMM160BC	FHMMP160DG		50	14.0 (6.3~16.0)	16.0 (7.2~20.0)	13.7	0.73	4.9	4.21	4.32	6.80	12.8	13.1	24.5	94.9	95.2	2.83
				RSRP160BC		60				0.73	4.9	4.21	4.32	6.80	12.8	13.1	24.5	94.9	95.2	
天井埋込ダクト形（高静圧タイプ）	冷暖ペア	263	SSRM50BCV	FHMP50DD	単相200	50	4.5 (2.1~5.0)	5.0 (2.3~6.3)	4.9	0.76	4.8	1.60	1.20	1.68	8.6	6.4	15.4	93.0	93.8	0.85
				RSRP50BCV		60				0.76	4.8	1.60	1.20	1.68	8.6	6.4	15.4	93.0	93.8	
		264	SSRM50BCT	FHMP50DD	3相200	50	4.5 (2.1~5.0)	5.0 (2.3~6.3)	4.9	0.76	4.8	1.60	1.20	1.68	5.0	3.7	10.4	92.4	93.6	0.85
				RSRP50BCT		60				0.76	4.8	1.60	1.20	1.68	5.0	3.7	10.4	92.4	93.6	
		265	SSRM63BCV	FHMP63DD	単相200	50	5.6 (2.6~6.3)	6.3 (2.9~8.0)	6.2	0.75	4.8	1.55	1.62	2.55	8.2	8.6	17.0	94.5	94.2	1.10
				RSRP63BCV		60				0.75	4.8	1.55	1.62	2.55	8.2	8.6	17.0	94.5	94.2	
		266	SSRM63BCT	FHMP63DD	3相200	50	5.6 (2.6~6.3)	6.3 (2.9~8.0)	6.2	0.75	4.8	1.55	1.62	2.55	4.6	4.8	10.3	97.3	97.4	1.10
				RSRP63BCT		60				0.75	4.8	1.55	1.62	2.55	4.6	4.8	10.3	97.3	97.4	
		267	SSRM80BCV	FHMP80DD	単相200	50	7.1 (3.4~8.0)	8.0 (3.6~10.6)	7.8	0.72	4.6	2.05	2.25	3.80	11.0	12.2	20.3	93.2	92.2	1.29
				RSRP80BCV		60				0.72	4.6	2.05	2.25	3.80	11.0	12.2	20.3	93.2	92.2	
		268	SSRM80BCT	FHMP80DD	3相200	50	7.1 (3.4~8.0)	8.0 (3.6~10.6)	7.8	0.72	4.6	2.05	2.25	3.80	6.2	6.7	16.1	95.4	96.9	1.29
				RSRP80BCT		60				0.72	4.6	2.05	2.25	3.80	6.2	6.7	16.1	95.4	96.9	

※1～※11の注記の詳細はP.195をご参照ください。

ファン電動機出力 (W)	ファン風量 (㎥/min) 室内 ※6 (急/強/弱)	ファン風量 (㎥/min) 室外	運転音(音響パワーレベル) ※7 (dB) 冷房 室内 ※6 (急/強/弱)	冷房 室外	暖房 室内 ※6 (急/強/弱)	暖房 室外	外形寸法 ※8 (mm) (高さ×幅×奥行) (室内機の高さ( )内寸法は天井内に入る本体高さを示す)	質量 (kg)	冷媒種 充填量 (kg)	環境影響度 (GWP) ※9	冷媒配管 液管/ガス管 (φC1220T)	最大長さ (m)	最大高低差 (m)	ドレン配管	機外配線 ※10 最小電線太さ(mm) (こう長(m)) ブレーカー容量 室内	機外配線 ※10 ブレーカー容量 室外	電室線内外 ※連11絡 (本)	機種名
内48×2	(18/16/14)×2	98	62/59/56	72	62/59/56	72	内(290×1,050×238)×2	内13×2	R32	675	内 (9.5/15.9)×2	75	30	VP13	–	–	3	SSRA140BC(N)D
外103+103	(18/16/14)×2	98	62/59/56	72	62/59/56	72	外1,430×940×320	外90	3.35		外 9.5/15.9			×2	3.5(17)	30A,30mA,0.1sec以下		
内48×2	(18/16/14)×2	106	62/59/56	72	62/59/56	74	内(290×1,050×238)×2	内13×2	R32		内 (9.5/15.9)×2	75	30	VP13	–	–	3	SSRA160BC(N)D
外103+103	(18/16/14)×2	106	62/59/56	72	62/59/56	74	外1,430×940×320	外90	3.35		外 9.5/15.9			×2	3.5(17)	30A,30mA,0.1sec以下		
内27×3	(11/9/7)×3	106	58/55/52	72	58/55/52	74	内(290×795×238)×3	内10×3	R32		内 (6.4/12.7)×3	75	30	VP13	–	–	3	SSRA160BC(N)M
外103+103	(11/9/7)×3	106	58/55/52	72	58/55/52	74	外1,430×940×320	外90	3.35		外 9.5/15.9			×3	3.5(17)	30A,30mA,0.1sec以下		
内130	11.5/9.5/8	37	60/57/54	63	60/57/54	66	内272×700×800	内29	R32	675	6.4/12.7	50	30	VP25	–	–	3	SSRB40BCV
外70	11.5/9.5/8	37	60/57/54	63	60/57/54	66	外595×795×300	外42	1.35						2(15)	20A,30mA,0.1sec以下		
内130	11.5/9.5/8	37	60/57/54	63	60/57/54	66	内272×700×800	内29	R32		6.4/12.7	50	30	VP25	–	–	3	SSRB40BCT
外70	11.5/9.5/8	37	60/57/54	63	60/57/54	66	外595×795×300	外42	1.35						2(26)	15A,30mA,0.1sec以下		
内130	11.5/9.5/8	37	60/57/54	63	60/57/54	66	内272×700×800	内29	R32		6.4/12.7	50	30	VP25	–	–	3	SSRB45BCV
外70	11.5/9.5/8	37	60/57/54	63	60/57/54	66	外595×795×300	外42	1.35						2(15)	20A,30mA,0.1sec以下		
内130	11.5/9.5/8	37	60/57/54	63	60/57/54	66	内272×700×800	内29	R32		6.4/12.7	50	30	VP25	–	–	3	SSRB45BCT
外70	11.5/9.5/8	37	60/57/54	63	60/57/54	66	外595×795×300	外42	1.35						2(26)	15A,30mA,0.1sec以下		
内130	13/11/9	37	63/59/55	63	63/59/55	67	内272×700×800	内29	R32		6.4/12.7	50	30	VP25	–	–	3	SSRB50BCV
外70	13/11/9	37	63/59/55	63	63/59/55	67	外595×795×300	外42	1.35						2(14)	20A,30mA,0.1sec以下		
内130	13/11/9	37	63/59/55	63	63/59/55	67	内272×700×800	内29	R32		6.4/12.7	50	30	VP25	–	–	3	SSRB50BCT
外70	13/11/9	37	63/59/55	63	63/59/55	67	外595×795×300	外42	1.35						2(25)	15A,30mA,0.1sec以下		
内130	13/11/9	37	63/59/55	64	63/59/55	67	内272×700×800	内29	R32		6.4/12.7	50	30	VP25	–	–	3	SSRB56BCV
外70	13/11/9	37	63/59/55	64	63/59/55	67	外595×795×300	外43	1.35						2(13)	20A,30mA,0.1sec以下		
内130	13/11/9	37	63/59/55	64	63/59/55	67	内272×700×800	内29	R32		6.4/12.7	50	30	VP25	–	–	3	SSRB56BCT
外70	13/11/9	37	63/59/55	64	63/59/55	67	外595×795×300	外43	1.35						2(25)	15A,30mA,0.1sec以下		
内230	19/16/13.5	37	63/59/55	67	63/59/55	68	内272×1,000×800	内38	R32		6.4/12.7	50	30	VP25	–	–	3	SSRB63BCV
外70	19/16/13.5	37	63/59/55	67	63/59/55	68	外595×795×300	外43	1.35						2(13)	20A,30mA,0.1sec以下		
内230	19/16/13.5	37	63/59/55	67	63/59/55	68	内272×1,000×800	内38	R32		6.4/12.7	50	30	VP25	–	–	3	SSRB63BCT
外70	19/16/13.5	37	63/59/55	67	63/59/55	68	外595×795×300	外43	1.35						2(25)	15A,30mA,0.1sec以下		
内230	19/16/13.5	66	63/59/55	67	63/59/55	68	内272×1,000×800	内38	R32		9.5/15.9	50	30	VP25	–	–	3	SSRB80BCV
外84	19/16/13.5	66	63/59/55	67	63/59/55	68	外990×940×320	外66	3.20						3.5(17)	30A,30mA,0.1sec以下		
内230	19/16/13.5	66	63/59/55	67	63/59/55	68	内272×1,000×800	内38	R32		9.5/15.9	50	30	VP25	–	–	3	SSRB80BCT
外84	19/16/13.5	66	63/59/55	67	63/59/55	68	外990×940×320	外66	3.20						2(16)	20A,30mA,0.1sec以下		
内300	30/25.5/21	94	64/60/56	69	64/60/56	71	内272×1,400×800	内50	R32		9.5/15.9	75	30	VP25	–	–	3	SSRB112BC
外103+103	30/25.5/21	94	64/60/56	69	64/60/56	71	外1,430×940×320	外90	3.35						3.5(17)	30A,30mA,0.1sec以下		
内300	36/30.5/25	98	68/64/60	72	68/64/60	72	内272×1,400×800	内50	R32		9.5/15.9	75	30	VP25	–	–	3	SSRB140BC
外103+103	36/30.5/25	98	68/64/60	72	68/64/60	72	外1,430×940×320	外90	3.35						3.5(17)	30A,30mA,0.1sec以下		
内300	36/30.5/25	106	68/64/60	72	68/64/60	74	内272×1,400×800	内50	R32		9.5/15.9	75	30	VP25	–	–	3	SSRB160BC
外103+103	36/30.5/25	106	68/64/60	72	68/64/60	74	外1,430×940×320	外90	3.35						3.5(17)	30A,30mA,0.1sec以下		
内130×2	(11.5/9.5/8)×2	66	60/57/54	67	60/57/54	68	内(272×700×800)×2	内29×2	R32		内 (6.4/12.7)×2	50	30	VP25	–	–	3	SSRB80BCVD
外84	(11.5/9.5/8)×2	66	60/57/54	67	60/57/54	68	外990×940×320	外66	3.20		外 9.5/15.9			×2	3.5(17)	30A,30mA,0.1sec以下		
内130×2	(11.5/9.5/8)×2	66	60/57/54	67	60/57/54	68	内(272×700×800)×2	内29×2	R32		内 (6.4/12.7)×2	50	30	VP25	–	–	3	SSRB80BCTD
外84	(11.5/9.5/8)×2	66	60/57/54	67	60/57/54	68	外990×940×320	外66	3.20		外 9.5/15.9			×2	2(16)	20A,30mA,0.1sec以下		
内130×2	(13/11/9)×2	94	63/59/55	69	63/59/55	71	内(272×700×800)×2	内29×2	R32		内 (6.4/12.7)×2	75	30	VP25	–	–	3	SSRB112BCD
外103+103	(13/11/9)×2	94	63/59/55	69	63/59/55	71	外1,430×940×320	外90	3.35		外 9.5/15.9			×2	3.5(17)	30A,30mA,0.1sec以下		
内230×2	(19/16/13.5)×2	98	63/59/55	72	63/59/55	72	内(272×1,000×800)×2	内38×2	R32		内 (9.5/15.9)×2	75	30	VP25	–	–	3	SSRB140BCD
外103+103	(19/16/13.5)×2	98	63/59/55	72	63/59/55	72	外1,430×940×320	外90	3.35		外 9.5/15.9			×2	3.5(17)	30A,30mA,0.1sec以下		
内230×2	(19/16/13.5)×2	106	63/59/55	72	63/59/55	74	内(272×1,000×800)×2	内38×2	R32		内 (9.5/15.9)×2	75	30	VP25	–	–	3	SSRB160BCD
外103+103	(19/16/13.5)×2	106	63/59/55	72	63/59/55	74	外1,430×940×320	外90	3.35		外 9.5/15.9			×2	3.5(17)	30A,30mA,0.1sec以下		
内130×3	(13/11/9)×3	106	63/59/55	72	63/59/55	74	内(272×700×800)×3	内29×3	R32		内 (6.4/12.7)×3	75	30	VP25	–	–	3	SSRB160BCM
外103+103	(13/11/9)×3	106	63/59/55	72	63/59/55	74	外1,430×940×320	外90	3.35		外 9.5/15.9			×3	5.5(28)	30A,30mA,0.1sec以下		
内130	13/11/9	37	66/63/60	63	66/63/60	67	内245×700×800	内27	R32	675	6.4/12.7	50	30	VP25	–	–	3	SSRMM50BCV
外70	13/11/9	37	66/63/60	63	66/63/60	67	外595×795×300	外42	1.35						2(14)	20A,30mA,0.1sec以下		
内130	13/11/9	37	66/63/60	63	66/63/60	67	内245×700×800	内27	R32		6.4/12.7	50	30	VP25	–	–	3	SSRMM50BCT
外70	13/11/9	37	66/63/60	63	66/63/60	67	外595×795×300	外42	1.35						2(25)	15A,30mA,0.1sec以下		
内230	18/15/12.5	37	66/63/60	67	66/63/60	68	内245×1,000×800	内37	R32		6.4/12.7	50	30	VP25	–	–	3	SSRMM63BCV
外70	18/15/12.5	37	66/63/60	67	66/63/60	68	外595×795×300	外43	1.35						2(13)	20A,30mA,0.1sec以下		
内230	18/15/12.5	37	66/63/60	67	66/63/60	68	内245×1,000×800	内37	R32		6.4/12.7	50	30	VP25	–	–	3	SSRMM63BCT
外70	18/15/12.5	37	66/63/60	67	66/63/60	68	外595×795×300	外43	1.35						2(25)	15A,30mA,0.1sec以下		
内230	22/18.5/15.5	66	68/66/63	67	68/66/63	68	内245×1,000×800	内37	R32		9.5/15.9	50	30	VP25	–	–	3	SSRMM80BCV
外84	22/18.5/15.5	66	68/66/63	67	68/66/63	68	外990×940×320	外66	3.20						3.5(17)	30A,30mA,0.1sec以下		
内230	22/18.5/15.5	66	68/66/63	67	68/66/63	68	内245×1,000×800	内37	R32		9.5/15.9	50	30	VP25	–	–	3	SSRMM80BCT
外84	22/18.5/15.5	66	68/66/63	67	68/66/63	68	外990×940×320	外66	3.20						2(15)	20A,30mA,0.1sec以下		
内300	32/27/22.5	94	70/66/63	69	70/66/63	71	内245×1,400×800	内47	R32		9.5/15.9	75	30	VP25	–	–	3	SSRMM112BC
外103+103	32/27/22.5	94	70/66/63	69	70/66/63	71	外1,430×940×320	外90	3.35						3.5(16)	30A,30mA,0.1sec以下		
内300	36/30.5/25	98	72/68/64	72	72/68/64	72	内245×1,400×800	内47	R32		9.5/15.9	75	30	VP25	–	–	3	SSRMM140BC
外103+103	36/30.5/25	98	72/68/64	72	72/68/64	72	外1,430×940×320	外90	3.35						5.5(28)	30A,30mA,0.1sec以下		
内300	36/30.5/25	106	72/68/64	72	72/68/64	74	内245×1,400×800	内47	R32		9.5/15.9	75	30	VP25	–	–	3	SSRMM160BC
外103+103	36/30.5/25	106	72/68/64	72	72/68/64	74	外1,430×940×320	外90	3.35						5.5(28)	30A,30mA,0.1sec以下		
内140	16/13/11	37	67/65/63	63	67/65/63	67	内300×700×700	内28	R32		6.4/12.7	50	30	VP25	–	–	3	SSRM50BCV
外70	16/13/11	37	67/65/63	63	67/65/63	67	外595×795×300	外42	1.35						2(14)	20A,30mA,0.1sec以下		
内140	16/13/11	37	67/65/63	63	67/65/63	67	内300×700×700	内28	R32		6.4/12.7	50	30	VP25	–	–	3	SSRM50BCT
外70	16/13/11	37	67/65/63	63	67/65/63	67	外595×795×300	外42	1.35						2(24)	15A,30mA,0.1sec以下		
内350	18/16.5/15	37	69/67/65	67	69/67/65	68	内300×1,000×700	内36	R32		6.4/12.7	50	30	VP25	–	–	3	SSRM63BCV
外70	18/16.5/15	37	69/67/65	67	69/67/65	68	外595×795×300	外43	1.35						2(13)	20A,30mA,0.1sec以下		
内350	18/16.5/15	37	69/67/65	67	69/67/65	68	内300×1,000×700	内36	R32		6.4/12.7	50	30	VP25	–	–	3	SSRM63BCT
外70	18/16.5/15	37	69/67/65	67	69/67/65	68	外595×795×300	外43	1.35						2(25)	15A,30mA,0.1sec以下		
内350	18/16.5/15	66	69/67/65	67	69/67/65	68	内300×1,000×700	内36	R32		9.5/15.9	50	30	VP25	–	–	3	SSRM80BCV
外84	18/16.5/15	66	69/67/65	67	69/67/65	68	外990×940×320	外66	3.20						3.5(17)	30A,30mA,0.1sec以下		
内350	18/16.5/15	66	69/67/65	67	69/67/65	68	内300×1,000×700	内36	R32		9.5/15.9	50	30	VP25	–	–	3	SSRM80BCT
外84	18/16.5/15	66	69/67/65	67	69/67/65	68	外990×940×320	外66	3.20						2(16)	20A,30mA,0.1sec以下		

(※)室内外連絡電線数で同時運転マルチの場合は、室外～室内が3本、室内～室内が3本となります。

標準仕様 FIVE STAR ZEAS シリーズ

●機種名で (N) はワイヤレス機を示します。又、呼出番号は上段がワイヤード機、下段がワイヤレス機を示しています。

形式・形状		呼出番号	機種名	室内機 / 室外機	電源 (V)	Hz	能力(kW) 冷房 ※1 定格	能力(kW) 暖房 ※2 定格	暖房低温最大 ※3	冷房定格運転時の顕熱比 ※1	APF(2015) 通年エネルギー消費効率 ※4	電気特性 ※5 消費電力(kW) 冷房 定格	消費電力(kW) 暖房 定格	消費電力(kW) 暖房低温最大	運転電流(A) 冷房	運転電流(A) 暖房	運転電流(A) 最大	力率(%) 冷房	力率(%) 暖房	圧縮機電動機出力 (kW)
天井埋込ダクト形(高静圧タイプ)	冷暖ペア	269	SSRM112BC	FHMP112DD	3相 200	50	10.0	11.2	10.4	0.77	5.2	2.70	2.70	3.80	8.6	8.6	24.2	90.6	90.6	1.79
				RSRP112BC		60	(4.8~11.2)	(5.1~14.0)		0.77	5.2	2.70	2.70	3.80	8.6	8.6	24.2	90.6	90.6	
		270	SSRM140BC	FHMP140DD		50	12.5	14.0	13.3	0.76	4.9	4.35	3.70	6.70	13.5	11.5	24.6	93.0	92.9	2.36
				RSRP140BC		60	(5.7~14.0)	(6.3~18.0)		0.76	4.9	4.35	3.70	6.70	13.5	11.5	24.6	93.0	92.9	
		271	SSRM160BC	FHMP160DD		50	14.0	16.0	13.7	0.72	4.8	4.43	4.42	6.50	13.5	13.4	24.6	94.7	95.2	2.83
				RSRP160BC		60	(6.3~16.0)	(7.3~20.0)		0.72	4.8	4.43	4.42	6.50	13.5	13.4	24.6	94.7	95.2	
ショーカセ（天井埋込カセット形 マルチフロータイプ）																				
ショーカセ	冷暖ペア	272	SSRN40BC(N)V	FHNP40DD	単相 200	50	3.6	4.0	3.9	0.85	4.6	1.01	0.950	1.36	5.5	5.2	15.4	91.8	91.3	0.59
		273		RSRP40BCV		60	(1.7~4.0)	(1.8~5.3)		0.85	4.6	1.01	0.950	1.36	5.5	5.2	15.4	91.8	91.3	
		274	SSRN40BC(N)T	FHNP40DD	3相 200	50	3.6	4.0	3.9	0.85	4.6	1.01	0.950	1.36	3.3	3.0	10.4	88.4	91.4	0.59
		275		RSRP40BCT		60	(1.7~4.0)	(1.8~5.3)		0.85	4.6	1.01	0.950	1.36	3.3	3.0	10.4	88.4	91.4	
		276	SSRN45BC(N)V	FHNP45DD	単相 200	50	4.0	4.5	4.4	0.81	4.6	1.21	1.11	1.6	6.5	6.0	15.4	93.1	92.5	0.71
		277		RSRP45BCV		60	(1.8~4.5)	(2.1~5.9)		0.81	4.6	1.21	1.11	1.6	6.5	6.0	15.4	93.1	92.5	
		278	SSRN45BC(N)T	FHNP45DD	3相 200	50	4.0	4.5	4.4	0.81	4.6	1.21	1.11	1.6	3.9	3.5	10.4	89.6	91.6	0.71
		279		RSRP45BCT		60	(1.8~4.5)	(2.1~5.9)		0.81	4.6	1.21	1.11	1.6	3.9	3.5	10.4	89.6	91.6	
		280	SSRN50BC(N)V	FHNP50DD	単相 200	50	4.5	5.0	4.9	0.78	4.6	1.44	1.32	1.8	7.8	7.1	15.4	92.3	93.0	0.85
		281		RSRP50BCV		60	(2.1~5.0)	(2.3~6.3)		0.78	4.6	1.44	1.32	1.8	7.8	7.1	15.4	92.3	93.0	
		282	SSRN50BC(N)T	FHNP50DD	3相 200	50	4.5	5.0	4.9	0.78	4.6	1.44	1.32	1.8	4.5	4.1	10.4	92.4	92.9	0.85
		283		RSRP50BCT		60	(2.1~5.0)	(2.3~6.3)		0.78	4.6	1.44	1.32	1.8	4.5	4.1	10.4	92.4	92.9	
		284	SSRN56BC(N)V	FHNP56DD	単相 200	50	5.0	5.6	5.6	0.77	4.6	1.56	1.51	2.3	8.3	8.0	17.1	94.0	94.4	1.07
		285		RSRP56BCV		60	(2.3~5.6)	(2.6~7.1)		0.77	4.6	1.56	1.51	2.3	8.3	8.0	17.1	94.0	94.4	
		286	SSRN56BC(N)T	FHNP56DD	3相 200	50	5.0	5.6	5.6	0.77	4.6	1.56	1.51	2.3	4.7	4.5	10.4	95.8	96.9	1.07
		287		RSRP56BCT		60	(2.3~5.6)	(2.6~7.1)		0.77	4.6	1.56	1.51	2.3	4.7	4.5	10.4	95.8	96.9	
		288	SSRN63BC(N)V	FHNP63DD	単相 200	50	5.6	6.3	6.2	0.75	4.5	2.05	1.74	2.75	10.9	9.2	17.2	94.0	94.6	1.10
		289		RSRP63BCV		60	(2.6~6.3)	(2.9~8.0)		0.75	4.5	2.05	1.74	2.75	10.9	9.2	17.2	94.0	94.6	
		290	SSRN63BC(N)T	FHNP63DD	3相 200	50	5.6	6.3	6.2	0.75	4.5	2.05	1.74	2.75	6.1	5.2	10.5	97.0	96.6	1.10
		291		RSRP63BCT		60	(2.6~6.3)	(2.9~8.0)		0.75	4.5	2.05	1.74	2.75	6.1	5.2	10.5	97.0	96.6	
	冷暖ツイン同時	292	SSRN80BC(N)VD	FHNP40DD×2	単相 200	50	7.1	8.0	7.8	0.85	5.2	2.01	1.91	3.26	10.7	10.3	21.3	93.9	92.7	1.29
		293		RSRP80BCV		60	(3.4~8.0)	(3.6~10.6)		0.85	5.2	2.01	1.91	3.26	10.7	10.3	21.3	93.9	92.7	
		294	SSRN80BC(N)TD	FHNP40DD×2	3相 200	50	7.1	8.0	7.8	0.85	5.2	2.01	1.91	3.26	6.1	5.7	17.1	95.1	96.7	1.29
		295		RSRP80BCT		60	(3.4~8.0)	(3.6~10.6)		0.85	5.2	2.01	1.91	3.26	6.1	5.7	17.1	95.1	96.7	
		296	SSRN112BC(N)D	FHNP56DD×2		50	10.0	11.2	10.4	0.77	4.6	3.18	2.96	4.30	10.1	9.4	24.6	90.9	90.9	1.79
		297		RSRP112BC		60	(4.8~11.2)	(5.1~14.0)		0.77	4.6	3.18	2.96	4.30	10.1	9.4	24.6	90.9	90.9	
		298	SSRN140BC(N)D	FHNP71DD×2		50	12.5	14.0	13.3	0.74	4.3	5.00	4.10	7.40	15.5	12.7	24.8	93.1	93.2	2.36
		299		RSRP140BC		60	(5.7~14.0)	(6.3~18.0)		0.74	4.3	5.00	4.10	7.40	15.5	12.7	24.8	93.1	93.2	
	冷暖トリプル同時	300	SSRN160BC(N)M	FHNP50DD×3		50	14.0	16.0	13.7	0.77	4.8	5.10	4.25	7.15	15.6	12.9	25.5	94.4	95.1	2.83
		301		RSRP160BC		60	(6.3~16.0)	(7.3~20.0)		0.77	4.8	5.10	4.25	7.15	15.6	12.9	25.5	94.4	95.1	
床置形																				
床置形	冷暖ペア	302	SSRV50BCV	FVP50DG	単相 200	50	4.5	5.0	5.6	0.79	5.7	1.15	1.17	2.08	6.2	6.3	15.0	92.7	92.9	0.85
				RSRP50BCV		60	(2.1~5.0)	(2.3~6.3)		0.79	5.7	1.15	1.17	2.08	6.2	6.3	15.0	92.7	92.9	
		303	SSRV50BCT	FVP50DG	3相 200	50	4.5	5.0	5.6	0.79	5.7	1.15	1.17	2.08	3.6	3.6	10.0	92.2	93.8	0.85
				RSRP50BCT		60	(2.1~5.0)	(2.3~6.3)		0.79	5.7	1.15	1.17	2.08	3.6	3.6	10.0	92.2	93.8	
		304	SSRV56BCV	FVP56DG	単相 200	50	5.0	5.6	6.3	0.75	5.6	1.30	1.40	2.8	6.9	7.4	16.7	94.2	94.6	1.07
				RSRP56BCV		60	(2.3~5.6)	(2.6~7.1)		0.75	5.6	1.30	1.40	2.8	6.9	7.4	16.7	94.2	94.6	
		305	SSRV56BCT	FVP56DG	3相 200	50	5.0	5.6	6.3	0.75	5.6	1.30	1.40	2.8	4.0	4.1	10.0	93.8	98.6	1.07
				RSRP56BCT		60	(2.3~5.6)	(2.6~7.1)		0.75	5.6	1.30	1.40	2.8	4.0	4.1	10.0	93.8	98.6	
		306	SSRV63BCV	FVP63DG	単相 200	50	5.6	6.3	6.5	0.73	5.6	1.52	1.58	2.85	8.1	8.4	16.8	93.8	94.0	1.10
				RSRP63BCV		60	(2.6~6.3)	(2.9~8.0)		0.73	5.6	1.52	1.58	2.85	8.1	8.4	16.8	93.8	94.0	
		307	SSRV63BCT	FVP63DG	3相 200	50	5.6	6.3	6.5	0.73	5.6	1.52	1.58	2.85	4.5	4.7	10.1	97.5	97.0	1.10
				RSRP63BCT		60	(2.6~6.3)	(2.9~8.0)		0.73	5.6	1.52	1.58	2.85	4.5	4.7	10.1	97.5	97.0	
		308	SSRV80BCV	FVP80DG	単相 200	50	7.1	8.0	7.8	0.71	5.0	2.02	2.30	3.60	10.8	12.4	20.1	93.5	92.7	1.29
				RSRP80BCV		60	(3.4~8.0)	(3.6~10.6)		0.71	5.0	2.02	2.30	3.60	10.8	12.4	20.1	93.5	92.7	
		309	SSRV80BCT	FVP80DG	3相 200	50	7.1	8.0	7.8	0.71	5.0	2.02	2.30	3.60	6.1	6.8	15.9	95.6	97.6	1.29
				RSRP80BCT		60	(3.4~8.0)	(3.6~10.6)		0.71	5.0	2.02	2.30	3.60	6.1	6.8	15.9	95.6	97.6	
		310	SSRV112BC	FVP112DG		50	10.0	11.2	10.4	0.71	5.3	2.65	2.80	3.90	8.4	8.9	24.0	91.1	90.8	1.79
				RSRP112BC		60	(4.8~11.2)	(5.1~14.0)		0.71	5.3	2.65	2.80	3.90	8.4	8.9	24.0	91.1	90.8	
		311	SSRV140BC	FVP140DG		50	12.5	14.0	13.3	0.71	5.0	4.30	4.08	7.00	13.3	12.7	24.0	93.3	92.7	2.36
				RSRP140BC		60	(5.7~14.0)	(6.3~18.0)		0.71	5.0	4.30	4.08	7.00	13.3	12.7	24.0	93.3	92.7	
		312	SSRV160BC	FVP160DG		50	14.0	16.0	13.7	0.68	4.9	4.68	5.05	7.20	14.3	15.3	24.2	94.5	95.3	2.83
				RSRP160BC		60	(6.3~16.0)	(7.3~20.0)		0.68	4.9	4.68	5.05	7.20	14.3	15.3	24.2	94.5	95.3	
	冷暖ツイン同時	313	SSRV112BCD	FVP56DG×2		50	10.0	11.2	10.4	0.75	5.4	2.70	2.70	4.00	8.6	8.6	23.8	90.6	90.6	1.79
				RSRP112BC		60	(4.8~11.2)	(5.1~14.0)		0.75	5.4	2.70	2.70	4.00	8.6	8.6	23.8	90.6	90.6	
		314	SSRV140BCD	FVP71DG×2		50	12.5	14.0	13.3	0.75	5.1	3.95	3.80	6.75	12.3	11.8	24.0	92.7	93.0	2.36
				RSRP140BC		60	(5.7~14.0)	(6.3~18.0)		0.75	5.1	3.95	3.80	6.75	12.3	11.8	24.0	92.7	93.0	
		315	SSRV160BCD	FVP80DG×2		50	14.0	16.0	13.7	0.72	4.9	4.90	4.89	7.65	15.0	14.9	24.0	94.3	94.7	2.83
				RSRP160BC		60	(6.3~16.0)	(7.3~20.0)		0.72	4.9	4.90	4.89	7.65	15.0	14.9	24.0	94.3	94.7	
	冷暖トリプル同時	316	SSRV160BCM	FVP50DG×3		50	14.0	16.0	13.7	0.78	5.1	4.45	4.25	6.70	13.6	12.9	24.3	94.5	95.1	2.83
				RSRP160BC		60	(6.3~16.0)	(7.3~20.0)		0.78	5.1	4.45	4.25	6.70	13.6	12.9	24.3	94.5	95.1	
厨房用エアコン																				
厨房用エアコン	冷暖ペア	317	SSRT80BCV	FHTP80DD	単相 200	50	7.1	8.0	7.8	0.70	4.4	2.58	2.44	3.35	13.8	13.2	20.2	93.5	92.4	1.29
				RSRP80BCV		60	(3.4~8.0)	(3.6~10.6)		0.70	4.4	2.58	2.44	3.35	13.8	13.2	20.2	93.5	92.4	
		318	SSRT80BCT	FHTP80DD	3相 200	50	7.1	8.0	7.8	0.70	4.4	2.58	2.44	3.35	7.8	7.3	16.0	95.5	96.5	1.29
				RSRP80BCT		60	(3.4~8.0)	(3.6~10.6)		0.70	4.4	2.58	2.44	3.35	7.8	7.3	16.0	95.5	96.5	
		319	SSRT140BC	FHTP140DD		50	12.5	14.0	13.3	0.73	4.0	5.20	4.50	7.40	16.1	14.0	24.1	93.2	92.8	2.36
				RSRP140BC		60	(5.7~14.0)	(6.3~18.0)		0.73	4.0	5.20	4.50	7.40	16.1	14.0	24.1	93.2	92.8	
	冷暖ツイン同時	320	SSRT160BCD	FHTP80DD×2		50	14.0	16.0	13.7	0.70	4.3	5.80	4.94	7.50	17.7	15.0	24.2	94.6	95.1	2.83
				RSRP160BC		60	(6.3~16.0)	(7.3~20.0)		0.70	4.3	5.80	4.94	7.50	17.7	15.0	24.2	94.6	95.1	

※1～※11の注記の詳細はP.195をご参照ください。

ファン電動機出力 (W)	ファン風量 (㎥/min) 室内 ※6 (急/強/弱)	室外	運転音(音響パワーレベル) ※7 (dB) 冷房 室内 ※6 (急/強/弱)	室外	暖房 室内 ※6 (急/強/弱)	室外	外形寸法 ※8 (mm) (高さ×幅×奥行) (室内機の高さ( )内寸法は天井内に入る本体高さを示す)	質量 (kg)	冷媒種 充填量 (kg)	環境影響度 (GWP) ※9	冷媒配管 液管/ガス管 (φC1220T)	最大長さ (m)	最大高低差 (m)	ドレン配管	機外配線 ※10 最小電線太さ(mm) (こう長(m))	ブレーカー容量 室内	ブレーカー容量 室外	電室線内外 ※連11絡 (本)	機種名
内350	32/27/23	94	71/69/67	69	71/69/67	71	内300×1,400×700	内46	R32		9.5/15.9	75	30	VP25	–	–			
外103+103	32/27/23	94	71/69/67	69	71/69/67	71	外1,430×940×320	外90	3.35						3.5(16)	30A,30mA,0.1sec以下		3	SSRM112BC
内350	39/33/28	98	72/70/68	72	72/70/68	72	内300×1,400×700	内46	R32	675	9.5/15.9	75	30	VP25	–	–			
外103+103	39/33/28	98	72/70/68	72	72/70/68	72	外1,430×940×320	外90	3.35						5.5(28)	30A,30mA,0.1sec以下		3	SSRM140BC
内350	39/33/28	106	72/70/68	72	72/70/68	74	内300×1,400×700	内46	R32		9.5/15.9	75	30	VP25	–	–			
外103+103	39/33/28	106	72/70/68	72	72/70/68	74	外1,430×940×320	外90	3.35						5.5(28)	30A,30mA,0.1sec以下		3	SSRM160BC
内45	13/11/10	37	54/52/50	63	54/52/50	66	内290(260)×760×760	内19+3.5	R32		6.4/12.7	50	30	VP25	–	–			
外70	13/11/10	37	54/52/50	63	54/52/50	66	外595×795×300	外42	1.35						2(14)	20A,30mA,0.1sec以下		3	SSRN40BC(N)V
内45	13/11/10	37	54/52/50	63	54/52/50	66	内290(260)×760×760	内19+3.5	R32		6.4/12.7	50	30	VP25	–	–			
外70	13/11/10	37	54/52/50	63	54/52/50	66	外595×795×300	外42	1.35						2(24)	15A,30mA,0.1sec以下		3	SSRN40BC(N)T
内45	13/11/10	37	54/52/50	63	54/52/50	66	内290(260)×760×760	内19+3.5	R32		6.4/12.7	50	30	VP25	–	–			
外70	13/11/10	37	54/52/50	63	54/52/50	66	外595×795×300	外42	1.35						2(14)	20A,30mA,0.1sec以下		3	SSRN45BC(N)V
内45	13/11/10	37	54/52/50	63	54/52/50	66	内290(260)×760×760	内19+3.5	R32		6.4/12.7	50	30	VP25	–	–			
外70	13/11/10	37	54/52/50	63	54/52/50	66	外595×795×300	外42	1.35						2(24)	15A,30mA,0.1sec以下		3	SSRN45BC(N)T
内45	14/12/11	37	55/53/51	63	55/53/51	67	内290(260)×760×760	内19+3.5	R32		6.4/12.7	50	30	VP25	–	–			
外70	14/12/11	37	55/53/51	63	55/53/51	67	外595×795×300	外42	1.35						2(14)	20A,30mA,0.1sec以下		3	SSRN50BC(N)V
内45	14/12/11	37	55/53/51	63	55/53/51	67	内290(260)×760×760	内19+3.5	R32		6.4/12.7	50	30	VP25	–	–			
外70	14/12/11	37	55/53/51	63	55/53/51	67	外595×795×300	外42	1.35						2(24)	15A,30mA,0.1sec以下		3	SSRN50BC(N)T
内45	15/13/12	37	57/55/52	64	57/55/52	67	内290(260)×760×760	内19+3.5	R32		6.4/12.7	50	30	VP25	–	–			
外70	15/13/12	37	57/55/52	64	57/55/52	67	外595×795×300	外43	1.35						2(13)	20A,30mA,0.1sec以下		3	SSRN56BC(N)V
内45	15/13/12	37	57/55/52	64	57/55/52	67	内290(260)×760×760	内19+3.5	R32		6.4/12.7	50	30	VP25	–	–			
外70	15/13/12	37	57/55/52	64	57/55/52	67	外595×795×300	外43	1.35						2(24)	15A,30mA,0.1sec以下		3	SSRN56BC(N)T
内45	16/14/12	37	58/56/53	67	58/56/53	68	内290(260)×760×760	内19+3.5	R32		6.4/12.7	50	30	VP25	–	–			
外70	16/14/12	37	58/56/53	67	58/56/53	68	外595×795×300	外43	1.35						2(13)	20A,30mA,0.1sec以下		3	SSRN63BC(N)V
内45	16/14/12	37	58/56/53	67	58/56/53	68	内290(260)×760×760	内19+3.5	R32		6.4/12.7	50	30	VP25	–	–			
外70	16/14/12	37	58/56/53	67	58/56/53	68	外595×795×300	外43	1.35						2(24)	15A,30mA,0.1sec以下		3	SSRN63BC(N)T
内45×2	(13/11/10)×2	66	54/52/50	67	54/52/50	68	内(290(260)×760×760)×2	内(19+3.5)×2	R32		内(6.4/12.7)×2 外9.5/15.9	50	30	VP25 ×2	–	–			
外84	(13/11/10)×2	66	54/52/50	67	54/52/50	68	外990×940×320	外66	3.20						3.5(16)	30A,30mA,0.1sec以下		3	SSRN80BC(N)VD
内45×2	(13/11/10)×2	66	54/52/50	67	54/52/50	68	内(290(260)×760×760)×2	内(19+3.5)×2	R32		内(6.4/12.7)×2 外9.5/15.9	50	30	VP25 ×2	–	–			
外84	(13/11/10)×2	66	54/52/50	67	54/52/50	68	外990×940×320	外66	3.20						2(15)	20A,30mA,0.1sec以下		3	SSRN80BC(N)TD
内45×2	(15/13/12)×2	94	57/55/52	69	57/55/52	71	内(290(260)×760×760)×2	内(19+3.5)×2	R32		内(6.4/12.7)×2 外9.5/15.9	75	30	VP25 ×2	–	–			
外103+103	(15/13/12)×2	94	57/55/52	69	57/55/52	71	外1,430×940×320	外90	3.35						3.5(16)	30A,30mA,0.1sec以下		3	SSRN112BC(N)D
内45×2	(17/15/13)×2	98	59/57/54	72	59/57/54	72	内(290(260)×760×760)×2	内(19+3.5)×2	R32		内(9.5/15.9)×2 外9.5/15.9	75	30	VP25 ×2	–	–			
外103+103	(17/15/13)×2	98	59/57/54	72	59/57/54	72	外1,430×940×320	外90	3.35						5.5(27)	30A,30mA,0.1sec以下		3	SSRN140BC(N)D
内45×3	(14/12/11)×3	106	55/53/51	72	55/53/51	74	内(290(260)×760×760)×3	内(19+3.5)×3	R32		内(6.4/12.7)×3 外9.5/15.9	75	30	VP25 ×3	–	–			
外103+103	(14/12/11)×3	106	55/53/51	72	55/53/51	74	外1,430×940×320	外90	3.35						5.5(27)	30A,30mA,0.1sec以下		3	SSRN160BC(N)M
内64	17/15/14	37	56/53/51	63	56/53/51	67	内1,850×600×270	内39	R32		6.4/12.7	50	30	VP20	–	–			
外70	17/15/14	37	56/53/51	63	56/53/51	67	外595×795×300	外42	1.35						2(14)	20A,30mA,0.1sec以下		3	SSRV50BCV
内64	17/15/14	37	56/53/51	63	56/53/51	67	内1,850×600×270	内39	R32		6.4/12.7	50	30	VP20	–	–			
外70	17/15/14	37	56/53/51	63	56/53/51	67	外595×795×300	外42	1.35						2(25)	15A,30mA,0.1sec以下		3	SSRV50BCT
内64	17/15/14	37	56/53/51	64	56/53/51	67	内1,850×600×270	内39	R32		6.4/12.7	50	30	VP20	–	–			
外70	17/15/14	37	56/53/51	64	56/53/51	67	外595×795×300	外43	1.35						2(13)	20A,30mA,0.1sec以下		3	SSRV56BCV
内64	17/15/14	37	56/53/51	64	56/53/51	67	内1,850×600×270	内39	R32		6.4/12.7	50	30	VP20	–	–			
外70	17/15/14	37	56/53/51	64	56/53/51	67	外595×795×300	外43	1.35						2(25)	15A,30mA,0.1sec以下		3	SSRV56BCT
内64	18/16/14	37	57/54/51	67	57/54/51	68	内1,850×600×270	内39	R32		6.4/12.7	50	30	VP20	–	–			
外70	18/16/14	37	57/54/51	67	57/54/51	68	外595×795×300	外43	1.35						2(13)	20A,30mA,0.1sec以下		3	SSRV63BCV
内64	18/16/14	37	57/54/51	67	57/54/51	68	内1,850×600×270	内39	R32		6.4/12.7	50	30	VP20	–	–			
外70	18/16/14	37	57/54/51	67	57/54/51	68	外595×795×300	外43	1.35						2(25)	15A,30mA,0.1sec以下		3	SSRV63BCT
内64	18/16/14	66	57/54/51	67	57/54/51	68	内1,850×600×270	内39	R32		9.5/15.9	50	30	VP20	–	–			
外84	18/16/14	66	57/54/51	67	57/54/51	68	外990×940×320	外66	3.20						3.5(17)	30A,30mA,0.1sec以下		3	SSRV80BCV
内64	18/16/14	66	57/54/51	67	57/54/51	68	内1,850×600×270	内39	R32	675	9.5/15.9	50	30	VP20	–	–			
外84	18/16/14	66	57/54/51	67	57/54/51	68	外990×940×320	外66	3.20						2(16)	20A,30mA,0.1sec以下		3	SSRV80BCT
内152	28/25/22	94	64/61/59	69	64/61/59	71	内1,850×600×350	内47	R32		9.5/15.9	75	30	VP20	–	–			
外103+103	28/25/22	94	64/61/59	69	64/61/59	71	外1,430×940×320	外90	3.35						3.5(17)	30A,30mA,0.1sec以下		3	SSRV112BC
内152	28/26/24	98	64/61/59	72	64/61/59	72	内1,850×600×350	内47	R32		9.5/15.9	75	30	VP20	–	–			
外103+103	28/26/24	98	64/61/59	72	64/61/59	72	外1,430×940×320	外90	3.35						5.5(28)	30A,30mA,0.1sec以下		3	SSRV140BC
内152	30/28/26	106	65/63/61	72	65/63/61	74	内1,850×600×350	内47	R32		9.5/15.9	75	30	VP20	–	–			
外103+103	30/28/26	106	65/63/61	72	65/63/61	74	外1,430×940×320	外90	3.35						5.5(28)	30A,30mA,0.1sec以下		3	SSRV160BC
内64×2	(17/15/14)×2	94	56/53/51	69	56/53/51	71	内(1,850×600×270)×2	内39×2	R32		内(6.4/12.7)×2 外9.5/15.9	75	30	VP20 ×2	–	–			
外103+103	(17/15/14)×2	94	56/53/51	69	56/53/51	71	外1,430×940×320	外90	3.35						3.5(17)	30A,30mA,0.1sec以下		3	SSRV112BCD
内64×2	(18/16/14)×2	98	57/54/51	72	57/54/51	72	内(1,850×600×270)×2	内39×2	R32		内(9.5/15.9)×2 外9.5/15.9	75	30	VP20 ×2	–	–			
外103+103	(18/16/14)×2	98	57/54/51	72	57/54/51	72	外1,430×940×320	外90	3.35						5.5(28)	30A,30mA,0.1sec以下		3	SSRV140BCD
内64×2	(18/16/14)×2	106	57/54/51	72	57/54/51	74	内(1,850×600×270)×2	内39×2	R32		内(9.5/15.9)×2 外9.5/15.9	75	30	VP20 ×2	–	–			
外103+103	(18/16/14)×2	106	57/54/51	72	57/54/51	74	外1,430×940×320	外90	3.35						5.5(28)	30A,30mA,0.1sec以下		3	SSRV160BCD
内64×3	(17/15/14)×3	106	56/53/51	72	56/53/51	74	内(1,850×600×270)×3	内39×3	R32		内(6.4/12.7)×3 外9.5/15.9	75	30	VP20 ×3	–	–			
外103+103	(17/15/14)×3	106	56/53/51	72	56/53/51	74	外1,430×940×320	外90	3.35						5.5(28)	30A,30mA,0.1sec以下		3	SSRV160BCM
内60	–/16/–	66	–/54/–	67	–/54/–	68	内295×1,100×695	内43	R32		9.5/15.9	50	30	VP25	–	–			
外84	–/16/–	66	–/54/–	67	–/54/–	68	外990×940×320	外66	3.20						3.5(17)	30A,30mA,0.1sec以下		3	SSRT80BCV
内60	–/16/–	66	–/54/–	67	–/54/–	68	内295×1,100×695	内43	R32		9.5/15.9	50	30	VP25	–	–			
外84	–/16/–	66	–/54/–	67	–/54/–	68	外990×940×320	外66	3.20						2(16)	20A,30mA,0.1sec以下		3	SSRT80BCT
内130	–/32/–	98	–/66/–	72	–/66/–	72	内295×1,400×695	内56	R32	675	9.5/15.9	75	30	VP25	–	–			
外103+103	–/32/–	98	–/66/–	72	–/66/–	72	外1,430×940×320	外90	3.35						5.5(28)	30A,30mA,0.1sec以下		3	SSRT140BC
内60×2	(–/16/–)×2	106	–/54/–	72	–/54/–	74	内(295×1,100×695)×2	内43×2	R32		内(9.5/15.9)×2 外9.5/15.9	75	30	VP25 ×2	–	–			
外103+103	(–/16/–)×2	106	–/54/–	72	–/54/–	74	外1,430×940×320	外90	3.35						5.5(28)	30A,30mA,0.1sec以下		3	SSRT160BCD

(※)室内外連絡電線数で同時運転マルチの場合は、室外～室内が3本、室内～室内が3本となります。

標準仕様 Eco-ZEASシリーズ

●機種名で (N) はワイヤレス機を示します。又、呼出番号は上段がワイヤード機、下段がワイヤレス機を示しています。

形式・形状	呼出番号	要目 機種名	要目 室内機 / 室外機	電源 (V)	Hz	能力(kW) 冷房 ※1 定格	能力(kW) 暖房 ※2 定格	暖房低温最大 ※3	冷房定格運転時の顕熱比 ※1	APF (2015) 通年エネルギー消費効率 ※4	電気特性 ※5 消費電力(kW) 冷房 定格	消費電力(kW) 暖房 定格	消費電力(kW) 暖房低温最大	運転電流(A) 冷房	運転電流(A) 暖房	運転電流(A) 最大	力率(%) 冷房	力率(%) 暖房	電圧動機出力 (kW)

天井埋込カセット形 S-ラウンドフロー〈標準〉タイプ
(標準パネルとの組合せ)

(注)●下記仕様値は標準パネルとの組合せ機種の場合です。デザイナーズパネルとの組合せやオートクリーンパネル〈標準〉との組合せの場合は、運転音や能力特性が変化することがあります。
●デザイナーズパネルとの組合せやオートクリーンパネル〈標準〉との組合せの外形寸法や質量は、標準パネルとの組合せ機種の値とは異なりますのでご注意ください。(右記参照)

★印:デザイナーズパネルとの組合せの場合 ……内343(298)×950×950
オートクリーンパネル〈標準〉との組合せの場合 ……内376(336)×950×950
☆印:デザイナーズパネルとの組合せの場合 ……内385(340)×950×950
オートクリーンパネル〈標準〉との組合せの場合 ……内418(378)×950×950
◆印:デザイナーズパネルとの組合せの場合 ……+5.5 ⇒ +6.5になります。
オートクリーンパネル〈標準〉との組合せの場合 ……+5.5 ⇒ +10 になります。

S-ラウンドフロー〈標準〉タイプ	冷暖ペア	321	SZRC40BC(N)V	FHCP40EG	単相	50	3.6	4.0	5.1	0.85	6.3	0.805	0.810	1.68	4.4	4.4	14.5	91.5	92.0	0.59
		322		RZRP40BCV	200	60	(0.9~4.0)	(1.0~5.3)		0.85	6.3	0.805	0.810	1.68	4.4	4.4	14.5	91.5	92.0	
		323	SZRC40BC(N)T	FHCP40EG	3相	50	3.6	4.0	5.1	0.85	6.3	0.805	0.810	1.68	2.6	2.6	9.9	89.4	89.9	0.59
		324		RZRP40BCT	200	60	(0.9~4.0)	(1.0~5.3)		0.85	6.3	0.805	0.810	1.68	2.6	2.6	9.9	89.4	89.9	
		325	SZRC45BC(N)V	FHCP45EG	単相	50	4.0	4.5	5.3	0.84	6.4	0.941	0.935	1.79	5.1	5.1	14.5	92.3	91.7	0.71
		326		RZRP45BCV	200	60	(1.0~4.5)	(1.2~5.9)		0.84	6.4	0.941	0.935	1.79	5.1	5.1	14.5	92.3	91.7	
		327	SZRC45BC(N)T	FHCP45EG	3相	50	4.0	4.5	5.3	0.84	6.4	0.941	0.935	1.79	3.0	2.9	9.9	90.5	93.1	0.71
		328		RZRP45BCT	200	60	(1.0~4.5)	(1.2~5.9)		0.84	6.4	0.941	0.935	1.79	3.0	2.9	9.9	90.5	93.1	
		329	SZRC50BC(N)V	FHCP50EG	単相	50	4.5	5.0	5.6	0.83	6.3	1.08	1.03	1.96	5.8	5.5	14.5	93.1	93.6	0.85
		330		RZRP50BCV	200	60	(1.2~5.0)	(1.3~6.3)		0.83	6.3	1.08	1.03	1.96	5.8	5.5	14.5	93.1	93.6	
		331	SZRC50BC(N)T	FHCP50EG	3相	50	4.5	5.0	5.6	0.83	6.3	1.08	1.03	1.96	3.4	3.2	9.9	91.7	92.9	0.85
		332		RZRP50BCT	200	60	(1.2~5.0)	(1.3~6.3)		0.83	6.3	1.08	1.03	1.96	3.4	3.2	9.9	91.7	92.9	
		333	SZRC56BC(N)V	FHCP56EG	単相	50	5.0	5.6	6.3	0.78	6.1	1.21	1.25	2.49	6.4	6.6	16.3	94.5	94.7	1.07
		334		RZRP56BCV	200	60	(1.3~5.6)	(1.4~7.1)		0.78	6.1	1.21	1.25	2.49	6.4	6.6	16.3	94.5	94.7	
		335	SZRC56BC(N)T	FHCP56EG	3相	50	5.0	5.6	6.3	0.78	6.1	1.21	1.25	2.49	3.6	3.7	9.9	97.0	97.5	1.07
		336		RZRP56BCT	200	60	(1.3~5.6)	(1.4~7.1)		0.78	6.1	1.21	1.25	2.49	3.6	3.7	9.9	97.0	97.5	
		337	SZRC63BC(N)V	FHCP63EJ	単相	50	5.6	6.3	6.5	0.83	6.0	1.44	1.45	2.49	7.6	7.6	16.3	94.7	95.4	1.18
		338		RZRP63BCV	200	60	(1.4~6.3)	(1.6~8.0)		0.83	6.0	1.44	1.45	2.49	7.6	7.6	16.3	94.7	95.4	
		339	SZRC63BC(N)T	FHCP63EJ	3相	50	5.6	6.3	6.5	0.83	6.0	1.44	1.45	2.49	4.3	4.3	9.9	96.7	97.3	1.18
		340		RZRP63BCT	200	60	(1.4~6.3)	(1.6~8.0)		0.83	6.0	1.44	1.45	2.49	4.3	4.3	9.9	96.7	97.3	
		341	SZRC80BC(N)V	FHCP80EJ	単相	50	7.1	8.0	6.6	0.88	5.8	2.10	2.05	2.39	11.6	11.3	16.7	90.5	90.7	1.70
		342		RZRP80BCV	200	60	(1.8~8.0)	(2.0~9.5)		0.88	5.8	2.10	2.05	2.39	11.6	11.3	16.7	90.5	90.7	
		343	SZRC80BC(N)T	FHCP80EJ	3相	50	7.1	8.0	6.6	0.88	5.8	2.10	2.05	2.39	6.5	6.3	10.3	93.3	93.9	1.70
		344		RZRP80BCT	200	60	(1.8~8.0)	(2.0~9.5)		0.88	5.8	2.10	2.05	2.39	6.5	6.3	10.3	93.3	93.9	
		345	SZRC112BC(N)	FHCP112EG		50	10.0	11.2	10.5	0.79	6.1	2.47	2.35	4.10	7.5	7.2	21.9	95.1	94.2	1.95
		346		RZRP112BC		60	(2.5~11.2)	(2.8~14.0)		0.79	6.1	2.47	2.35	4.10	7.5	7.2	21.9	95.1	94.2	
		347	SZRC140BC(N)	FHCP140EG		50	12.5	14.0	14.0	0.71	5.8	3.49	3.30	6.49	10.7	10.2	24.1	94.2	93.4	2.41
		348		RZRP140BC		60	(3.2~14.0)	(3.5~18.0)		0.71	5.8	3.49	3.30	6.49	10.7	10.2	24.1	94.2	93.4	
		349	SZRC160BC(N)	FHCP160EG		50	14.0	16.0	14.2	0.67	5.6	4.37	3.95	6.66	13.1	12.0	24.1	96.3	95.0	2.99
		350		RZRP160BC		60	(4.0~16.0)	(4.0~20.0)		0.67	5.6	4.37	3.95	6.66	13.1	12.0	24.1	96.3	95.0	
	冷暖ツイン同時	351	SZRC80BC(N)VD	FHCP40EG×2	単相	50	7.1	8.0	6.6	0.85	5.8	1.72	1.85	2.25	9.5	10.2	17.0	90.5	90.7	1.70
		352		RZRP80BCV	200	60	(3.2~8.0)	(3.6~9.5)		0.85	5.8	1.72	1.85	2.25	9.5	10.2	17.0	90.5	90.7	
		353	SZRC80BC(N)TD	FHCP40EG×2	3相	50	7.1	8.0	6.6	0.85	5.8	1.72	1.85	2.25	5.3	5.7	10.6	93.7	93.7	1.70
		354		RZRP80BCT	200	60	(3.2~8.0)	(3.6~9.5)		0.85	5.8	1.72	1.85	2.25	5.3	5.7	10.6	93.7	93.7	
		355	SZRC112BC(N)D	FHCP56EG×2		50	10.0	11.2	10.5	0.78	6.0	2.45	2.54	4.30	7.4	7.8	21.6	95.6	94.0	1.95
		356		RZRP112BC		60	(4.8~11.2)	(5.1~14.0)		0.78	6.0	2.45	2.54	4.30	7.4	7.8	21.6	95.6	94.0	
		357	SZRC140BC(N)D	FHCP71EG×2		50	12.5	14.0	14.0	0.82	5.8	3.38	3.28	6.28	10.4	10.1	23.8	93.8	93.7	2.41
		358		RZRP140BC		60	(5.7~14.0)	(6.3~18.0)		0.82	5.8	3.38	3.28	6.28	10.4	10.1	23.8	93.8	93.7	
		359	SZRC160BC(N)D	FHCP80EJ×2		50	14.0	16.0	14.2	0.81	5.5	4.18	4.05	6.40	12.5	12.3	23.8	96.5	95.1	2.99
		360		RZRP160BC		60	(6.3~16.0)	(7.2~20.0)		0.81	5.5	4.18	4.05	6.40	12.5	12.3	23.8	96.5	95.1	
		361	SZZC224CJ(N)D	FHCP112EG×2		50	20.0	22.4	20.0	0.79	5.1	6.95	5.77	7.50	21.2	17.7	33.7	94.6	94.1	4.61
		362		RZZP224CJ		60	(7.2~22.4)	(5.7~28.0)		0.79	5.1	6.95	5.77	7.50	21.2	17.7	33.7	94.6	94.1	
		363	SZZC280CJ(N)D	FHCP140EG×2		50	25.0	28.0	25.2	0.71	4.7	9.05	7.51	10.4	28.0	23.3	40.6	93.3	93.0	5.70
		364		RZZP280CJ		60	(11.3~28.0)	(12.6~35.0)		0.71	4.7	9.05	7.51	10.4	28.0	23.3	40.6	93.3	93.0	
	冷暖同時トリプル	365	SZRC160BC(N)M	FHCP50EG×3		50	14.0	16.0	14.2	0.83	5.9	4.05	3.93	6.20	12.1	11.9	24.0	96.6	95.3	2.99
		366		RZRP160BC		60	(6.3~16.0)	(7.2~20.0)		0.83	5.9	4.05	3.93	6.20	12.1	11.9	24.0	96.6	95.3	
		367	SZZC224CJ(N)M	FHCP80EJ×3		50	20.0	22.4	18.5	0.81	5.1	6.40	5.80	6.65	20.4	18.6	33.0	90.6	90.0	4.61
		368		RZZP224CJ		60	(10.1~22.4)	(10.1~28.0)		0.81	5.1	6.40	5.80	6.65	20.4	18.6	33.0	90.6	90.0	
	冷暖ダブルツイン同時	369	SZZC224CJ(N)W	FHCP56EG×4		50	20.0	22.4	18.5	0.78	5.1	6.33	5.49	6.75	20.2	17.5	33.1	90.5	90.6	4.61
		370		RZZP224CJ		60	(10.1~22.4)	(10.1~28.0)		0.78	5.1	6.33	5.49	6.75	20.2	17.5	33.1	90.5	90.6	
		371	SZZC280CJ(N)W	FHCP71EG×4		50	25.0	28.0	24.0	0.82	4.9	7.49	7.20	11.7	23.1	22.3	40.0	93.6	93.2	5.70
		372		RZZP280CJ		60	(11.3~28.0)	(12.6~35.0)		0.82	4.9	7.49	7.20	11.7	23.1	22.3	40.0	93.6	93.2	

天井埋込カセット形 エコ・ダブルフロー〈標準〉タイプ

エコ・ダブルフロー〈標準〉タイプ	冷暖ペア	373	SZRG40BC(N)V	FHGP40DG	単相	50	3.6	4.0	3.9	0.82	5.4	0.840	0.980	1.40	4.6	5.3	14.4	91.3	92.5	0.59
		374		RZRP40BCV	200	60	(1.7~4.0)	(1.8~5.3)		0.82	5.4	0.840	0.980	1.40	4.6	5.3	14.4	91.3	92.5	
		375	SZRG40BC(N)T	FHGP40DG	3相	50	3.6	4.0	3.9	0.82	5.4	0.840	0.980	1.40	2.7	3.1	9.8	89.8	91.3	0.59
		376		RZRP40BCT	200	60	(1.7~4.0)	(1.8~5.3)		0.82	5.4	0.840	0.980	1.40	2.7	3.1	9.8	89.8	91.3	
		377	SZRG45BC(N)V	FHGP45DG	単相	50	4.0	4.5	4.4	0.78	5.4	0.980	1.20	1.70	5.3	6.5	14.4	92.5	92.3	0.71
		378		RZRP45BCV	200	60	(1.8~4.5)	(2.1~5.9)		0.78	5.4	0.980	1.20	1.70	5.3	6.5	14.4	92.5	92.3	
		379	SZRG45BC(N)T	FHGP45DG	3相	50	4.0	4.5	4.4	0.78	5.4	0.980	1.20	1.70	3.1	3.7	9.8	91.3	93.6	0.71
		380		RZRP45BCT	200	60	(1.8~4.5)	(2.1~5.9)		0.78	5.4	0.980	1.20	1.70	3.1	3.7	9.8	91.3	93.6	
		381	SZRG50BC(N)V	FHGP50DG	単相	50	4.5	5.0	4.9	0.75	5.1	1.24	1.37	1.95	6.7	7.3	14.4	92.5	93.8	0.85
		382		RZRP50BCV	200	60	(2.1~5.0)	(2.3~6.3)		0.75	5.1	1.24	1.37	1.95	6.7	7.3	14.4	92.5	93.8	
		383	SZRG50BC(N)T	FHGP50DG	3相	50	4.5	5.0	4.9	0.75	5.1	1.24	1.37	1.95	3.9	4.3	9.8	91.8	92.0	0.85
		384		RZRP50BCT	200	60	(2.1~5.0)	(2.3~6.3)		0.75	5.1	1.24	1.37	1.95	3.9	4.3	9.8	91.8	92.0	
		385	SZRG56BC(N)V	FHGP56DG	単相	50	5.0	5.6	5.6	0.72	4.9	1.59	1.68	2.26	8.4	8.9	16.2	94.6	94.4	1.07
		386		RZRP56BCV	200	60	(2.3~5.6)	(2.6~7.1)		0.72	4.9	1.59	1.68	2.26	8.4	8.9	16.2	94.6	94.4	
		387	SZRG56BC(N)T	FHGP56DG	3相	50	5.0	5.6	5.6	0.72	4.9	1.59	1.68	2.26	4.7	5.0	9.8	97.7	97.0	1.07
		388		RZRP56BCT	200	60	(2.3~5.6)	(2.6~7.1)		0.72	4.9	1.59	1.68	2.26	4.7	5.0	9.8	97.7	97.0	

ファン電動機出力 (W)	ファン風量 (㎥/min) 室内 ※6 (急/強/弱)	室外	運転音(音響パワーレベル) ※7 (dB) 冷房 室内 ※6 (急/強/弱)	室外	暖房 室内 ※6 (急/強/弱)	室外	外形寸法 ※8 (mm) (高さ×幅×奥行) (室内機の高さ( )内寸法は天井内に入る本体高さを示す)	質量 (kg)	冷媒種 充填量 (kg)	環境影響度 (GWP) ※9	冷媒配管 液管/ガス管 (φC1220T)	最大長さ (m)	最大高低差 (m)	ドレン配管	機外配線 ※10 最小電線太さ(mm) (こう長(m))	ブレーカー容量 室内	ブレーカー容量 室外	電線内外 ※連11絡 (本)	機種名
内53	16/13.5/11	37	48/47/45	63	48/47/45	66	内★296(256)×950×950	内20+5.5◆	R32		6.4/12.7	50	30	VP25	–	–		3	SZRC40BC(N)V
外70	16/13.5/11	37	48/47/45	63	48/47/45	66	外595×795×300	外41	1.2						2(15)	20A,30mA,0.1sec以下			
内53	16/13.5/11	37	48/47/45	63	48/47/45	66	内★296(256)×950×950	内20+5.5◆	R32		6.4/12.7	50	30	VP25	–	–		3	SZRC40BC(N)T
外70	16/13.5/11	37	48/47/45	63	48/47/45	66	外595×795×300	外41	1.2						2(26)	15A,30mA,0.1sec以下			
内53	16/13.5/11	37	48/47/45	63	48/47/45	66	内★296(256)×950×950	内20+5.5◆	R32		6.4/12.7	50	30	VP25	–	–		3	SZRC45BC(N)V
外70	16/13.5/11	37	48/47/45	63	48/47/45	66	外595×795×300	外41	1.2						2(15)	20A,30mA,0.1sec以下			
内53	16/13.5/11	37	48/47/45	63	48/47/45	66	内★296(256)×950×950	内20+5.5◆	R32		6.4/12.7	50	30	VP25	–	–		3	SZRC45BC(N)T
外70	16/13.5/11	37	48/47/45	63	48/47/45	66	外595×795×300	外41	1.2						2(26)	15A,30mA,0.1sec以下			
内53	16/13.5/11	37	48/47/45	63	48/47/45	67	内★296(256)×950×950	内20+5.5◆	R32		6.4/12.7	50	30	VP25	–	–		3	SZRC50BC(N)V
外70	16/13.5/11	37	48/47/45	63	48/47/45	67	外595×795×300	外41	1.2						2(15)	20A,30mA,0.1sec以下			
内53	16/13.5/11	37	48/47/45	63	48/47/45	67	内★296(256)×950×950	内20+5.5◆	R32		6.4/12.7	50	30	VP25	–	–		3	SZRC50BC(N)T
外70	16/13.5/11	37	48/47/45	63	48/47/45	67	外595×795×300	外41	1.2						2(26)	15A,30mA,0.1sec以下			
内53	16/13.5/11	37	49/48/46	64	49/48/46	67	内★296(256)×950×950	内20+5.5◆	R32		6.4/12.7	50	30	VP25	–	–		3	SZRC56BC(N)V
外70	16/13.5/11	37	49/48/46	64	49/48/46	67	外595×795×300	外42	1.35						2(13)	20A,30mA,0.1sec以下			
内53	16/13.5/11	37	49/48/46	64	49/48/46	67	内★296(256)×950×950	内20+5.5◆	R32		6.4/12.7	50	30	VP25	–	–		3	SZRC56BC(N)T
外70	16/13.5/11	37	49/48/46	64	49/48/46	67	外595×795×300	外42	1.35						2(26)	15A,30mA,0.1sec以下			
内53	18.5/15/11.5	37	50/49/46	67	50/49/46	68	内★296(256)×950×950	内20+5.5◆	R32		6.4/12.7	50	30	VP25	–	–		3	SZRC63BC(N)V
外70	18.5/15/11.5	37	50/49/46	67	50/49/46	68	外595×795×300	外42	1.35						2(13)	20A,30mA,0.1sec以下			
内53	18.5/15/11.5	37	50/49/46	67	50/49/46	68	内★296(256)×950×950	内20+5.5◆	R32		6.4/12.7	50	30	VP25	–	–		3	SZRC63BC(N)T
外70	18.5/15/11.5	37	50/49/46	67	50/49/46	68	外595×795×300	外42	1.35						2(26)	15A,30mA,0.1sec以下			
内53	20.5/16.5/12.5	45	52/50/46	68	52/50/46	69	内★296(256)×950×950	内22+5.5◆	R32	675	9.5/15.9	50	30	VP25	–	–		3	SZRC80BC(N)V
外70	20.5/16.5/12.5	45	52/50/46	68	52/50/46	69	外595×795×300	外44	1.7						3.5(21)	20A,30mA,0.1sec以下			
内53	20.5/16.5/12.5	45	52/50/46	68	52/50/46	69	内★296(256)×950×950	内22+5.5◆	R32		9.5/15.9	50	30	VP25	–	–		3	SZRC80BC(N)T
外70	20.5/16.5/12.5	45	52/50/46	68	52/50/46	69	外595×795×300	外44	1.7						2(25)	15A,30mA,0.1sec以下			
内106	34/26.5/19	80	61/56/50	72	61/56/50	72	内☆338(298)×950×950	内25+5.5◆	R32		9.5/15.9	75	30	VP25	–	–		3	SZRC112BC(N)
外211	34/26.5/19	80	61/56/50	72	61/56/50	72	外1,080×940×320	外70	3.15						3.5(18)	30A,30mA,0.1sec以下			
内106	36.5/29/21	88	62/58/52	75	62/58/52	75	内☆338(298)×950×950	内25+5.5◆	R32		9.5/15.9	75	30	VP25	–	–		3	SZRC140BC(N)
外211	36.5/29/21	88	62/58/52	75	62/58/52	75	外1,080×940×320	外72	3.15						3.5(16)	30A,30mA,0.1sec以下			
内106	36.5/29/21	91	62/58/54	76	62/58/54	76	内☆338(298)×950×950	内25+5.5◆	R32		9.5/15.9	75	30	VP25	–	–		3	SZRC160BC(N)
外211	36.5/29/21	91	62/58/54	76	62/58/54	76	外1,080×940×320	外72	3.15						3.5(16)	30A,30mA,0.1sec以下			
内53×2	(16/13.5/11)×2	45	48/47/45	68	48/47/45	69	内(★296(256)×950×950)×2	内(20+5.5◆)×2	R32		内(6.4/12.7)×2 外9.5/15.9	50	30	VP25 ×2	–	–		3	SZRC80BC(N)VD
外70	(16/13.5/11)×2	45	48/47/45	68	48/47/45	69	外595×795×300	外44	1.7						3.5(20)	20A,30mA,0.1sec以下			
内53×2	(16/13.5/11)×2	45	48/47/45	68	48/47/45	69	内(★296(256)×950×950)×2	内(20+5.5◆)×2	R32		内(6.4/12.7)×2 外9.5/15.9	50	30	VP25 ×2	–	–		3	SZRC80BC(N)TD
外70	(16/13.5/11)×2	45	48/47/45	68	48/47/45	69	外595×795×300	外44	1.7						2(24)	15A,30mA,0.1sec以下			
内53×2	(16/13.5/11)×2	80	49/48/46	72	49/48/46	72	内(★296(256)×950×950)×2	内(20+5.5◆)×2	R32		内(6.4/12.7)×2 外9.5/15.9	75	30	VP25 ×2	–	–		3	SZRC112BC(N)D
外211	(16/13.5/11)×2	80	49/48/46	72	49/48/46	72	外1,080×940×320	外70	3.15						3.5(18)	30A,30mA,0.1sec以下			
内53×2	(20.5/16.5/12.5)×2	88	51/49/46	75	51/49/46	75	内(★296(256)×950×950)×2	内(22+5.5◆)×2	R32		内(9.5/15.9)×2 外9.5/15.9	75	30	VP25 ×2	–	–		3	SZRC140BC(N)D
外211	(20.5/16.5/12.5)×2	88	51/49/46	75	51/49/46	75	外1,080×940×320	外72	3.15						3.5(17)	30A,30mA,0.1sec以下			
内53×2	(20.5/16.5/12.5)×2	91	52/50/46	76	52/50/46	76	内(★296(256)×950×950)×2	内(22+5.5◆)×2	R32		内(9.5/15.9)×2 外9.5/15.9	75	30	VP25 ×2	–	–		3	SZRC160BC(N)D
外211	(20.5/16.5/12.5)×2	91	52/50/46	76	52/50/46	76	外1,080×940×320	外72	3.15						3.5(17)	30A,30mA,0.1sec以下			
内106×2	(34/26.5/19)×2	160	61/56/50	81	61/56/50	82	内(☆338(298)×950×950)×2	内(25+5.5◆)×2	R410A		内(9.5/15.9)×2 外9.5/25.4	100	30	VP25 ×2	–	–		3	SZZC224CJ(N)D
外292+292	(34/26.5/19)×2	160	61/56/50	81	61/56/50	82	外1,430×940×320	外128	5.9	2,090					8(31)	40A,30mA,0.1sec以下			
内106×2	(36.5/29/21)×2	175	62/58/52	82	62/58/52	83	内(☆338(298)×950×950)×2	内(25+5.5◆)×2	R410A		内(9.5/15.9)×2 外12.7/25.4	100	30	VP25 ×2	–	–		3	SZZC280CJ(N)D
外292+292	(36.5/29/21)×2	175	62/58/52	82	62/58/52	83	外1,430×940×320	外133	7.15						14(43)	50A,30mA,0.1sec以下			
内53×3	(16/13.5/11)×3	91	48/47/45	76	48/47/45	76	内(★296(256)×950×950)×3	内(20+5.5◆)×3	R32	675	内(6.4/12.7)×3 外9.5/15.9	75	30	VP25 ×3	–	–		3	SZRC160BC(N)M
外211	(16/13.5/11)×3	91	48/47/45	76	48/47/45	76	外1,080×940×320	外72	3.15						3.5(17)	30A,30mA,0.1sec以下			
内53×3	(20.5/16.5/12.5)×3	160	52/50/46	81	52/50/46	82	内(★296(256)×950×950)×3	内(22+5.5◆)×3	R410A		内(9.5/15.9)×3 外9.5/25.4	100	30	VP25 ×3	–	–		3	SZZC224CJ(N)M
外292+292	(20.5/16.5/12.5)×3	160	52/50/46	81	52/50/46	82	外1,430×940×320	外128	5.9						8(31)	40A,30mA,0.1sec以下			
内53×4	(16/13.5/11)×4	160	49/48/46	81	49/48/46	82	内(★296(256)×950×950)×4	内(20+5.5◆)×4	R410A	2,090	内(6.4/12.7)×4 外9.5/25.4	100	30	VP25 ×4	–	–		3	SZZC224CJ(N)W
外292+292	(16/13.5/11)×4	160	49/48/46	81	49/48/46	82	外1,430×940×320	外128	5.9						8(31)	40A,30mA,0.1sec以下			
内53×4	(20.5/16.5/12.5)×4	175	51/49/46	82	51/49/46	83	内(★296(256)×950×950)×4	内(22+5.5◆)×4	R410A		内(9.5/15.9)×4 外12.7/25.4	100	30	VP25 ×4	–	–		3	SZZC280CJ(N)W
外292+292	(20.5/16.5/12.5)×4	175	51/49/46	82	51/49/46	83	外1,430×940×320	外133	7.15						8(26)	50A,30mA,0.1sec以下			
内46	12/10.5/8.5	37	52/49/47	63	52/49/47	66	内360(350)×1,070×700	内19+10	R32		6.4/12.7	50	30	VP25	–	–		3	SZRG40BC(N)V
外70	12/10.5/8.5	37	52/49/47	63	52/49/47	66	外595×795×300	外41	1.2						2(15)	20A,30mA,0.1sec以下			
内46	12/10.5/8.5	37	52/49/47	63	52/49/47	66	内360(350)×1,070×700	内19+10	R32		6.4/12.7	50	30	VP25	–	–		3	SZRG40BC(N)T
外70	12/10.5/8.5	37	52/49/47	63	52/49/47	66	外595×795×300	外41	1.2						2(26)	15A,30mA,0.1sec以下			
内46	12/10.5/8.5	37	52/49/47	63	52/49/47	66	内360(350)×1,070×700	内19+10	R32		6.4/12.7	50	30	VP25	–	–		3	SZRG45BC(N)V
外70	12/10.5/8.5	37	52/49/47	63	52/49/47	66	外595×795×300	外41	1.2						2(15)	20A,30mA,0.1sec以下			
内46	12/10.5/8.5	37	52/49/47	63	52/49/47	66	内360(350)×1,070×700	内19+10	R32		6.4/12.7	50	30	VP25	–	–		3	SZRG45BC(N)T
外70	12/10.5/8.5	37	52/49/47	63	52/49/47	66	外595×795×300	外41	1.2						2(26)	15A,30mA,0.1sec以下			
内46	12/10.5/8.5	37	52/49/47	63	52/49/47	67	内360(350)×1,070×700	内19+10	R32	675	6.4/12.7	50	30	VP25	–	–		3	SZRG50BC(N)V
外70	12/10.5/8.5	37	52/49/47	63	52/49/47	67	外595×795×300	外41	1.2						2(15)	20A,30mA,0.1sec以下			
内46	12/10.5/8.5	37	52/49/47	63	52/49/47	67	内360(350)×1,070×700	内19+10	R32		6.4/12.7	50	30	VP25	–	–		3	SZRG50BC(N)T
外70	12/10.5/8.5	37	52/49/47	63	52/49/47	67	外595×795×300	外41	1.2						2(26)	15A,30mA,0.1sec以下			
内46	12/10.5/8.5	37	52/49/47	64	52/49/47	67	内360(350)×1,070×700	内19+10	R32		6.4/12.7	50	30	VP25	–	–		3	SZRG56BC(N)V
外70	12/10.5/8.5	37	52/49/47	64	52/49/47	67	外595×795×300	外42	1.35						2(13)	20A,30mA,0.1sec以下			
内46	12/10.5/8.5	37	52/49/47	64	52/49/47	67	内360(350)×1,070×700	内19+10	R32		6.4/12.7	50	30	VP25	–	–		3	SZRG56BC(N)T
外70	12/10.5/8.5	37	52/49/47	64	52/49/47	67	外595×795×300	外42	1.35						2(26)	15A,30mA,0.1sec以下			

(※)室内外連絡電線数で同時運転マルチの場合は、室外～室内が3本、室内～室内が3本となります。

標準仕様 Eco-ZEASシリーズ

●機種名で (N) はワイヤレス機を示します。又、呼出番号は上段がワイヤード機、下段がワイヤレス機を示しています。

形式・形状		呼出番号	機種名	室内機 / 室外機	電源 (V)	Hz	能力(kW) 冷房 ※1 定格	能力(kW) 暖房 ※2 定格	暖房低温最大 ※3	冷房定格運転時の顕熱比 ※1	APF(2015) 通年エネルギー消費効率 ※4	電気特性 ※5 消費電力(kW) 冷房 定格	消費電力(kW) 暖房 定格	消費電力(kW) 暖房低温最大	運転電流(A) 冷房	運転電流(A) 暖房	運転電流(A) 最大	力率(%) 冷房	力率(%) 暖房	電圧動機機出力 (kW)
エコ・ダブルフロー〈標準〉タイプ	冷暖ペア	389	SZRG63BC(N)V	FHGP63DG	単相	50	5.6	6.3	6.2	0.74	5.0	1.64	1.78	2.70	8.7	9.3	16.3	94.3	95.7	1.18
		390		RZRP63BCV	200	60	(2.6~6.3)	(2.9~8.0)		0.74	5.0	1.64	1.78	2.70	8.7	9.3	16.3	94.3	95.7	
		391	SZRG63BC(N)T	FHGP63DG	3相	50	5.6	6.3	6.2	0.74	5.0	1.64	1.78	2.70	4.9	5.3	9.9	96.6	97.0	1.18
		392		RZRP63BCT	200	60	(2.6~6.3)	(2.9~8.0)		0.74	5.0	1.64	1.78	2.70	4.9	5.3	9.9	96.6	97.0	
		393	SZRG80BC(N)V	FHGP80DG	単相	50	7.1	8.0	6.3	0.71	4.8	2.25	2.49	2.75	12.4	13.7	16.7	90.7	90.9	1.70
		394		RZRP80BCV	200	60	(3.2~8.0)	(3.6~9.5)		0.71	4.8	2.25	2.49	2.75	12.4	13.7	16.7	90.7	90.9	
		395	SZRG80BC(N)T	FHGP80DG	3相	50	7.1	8.0	6.3	0.71	4.8	2.25	2.49	2.75	7.0	7.7	10.3	92.8	93.4	1.70
		396		RZRP80BCT	200	60	(3.2~8.0)	(3.6~9.5)		0.71	4.8	2.25	2.49	2.75	7.0	7.7	10.3	92.8	93.4	
		397	SZRG112BC(N)	FHGP112DG		50	10.0	11.2	10.0	0.74	5.4	2.55	2.98	4.35	7.7	9.1	21.4	95.6	94.5	1.95
		398		RZRP112BC		60	(4.8~11.2)	(5.1~14.0)		0.74	5.4	2.55	2.98	4.35	7.7	9.1	21.4	95.6	94.5	
		399	SZRG140BC(N)	FHGP140DG		50	12.5	14.0	12.9	0.73	4.8	4.14	3.80	6.35	12.7	11.7	23.6	94.1	93.8	2.41
		400		RZRP140BC		60	(5.7~14.0)	(6.3~18.0)		0.73	4.8	4.14	3.80	6.35	12.7	11.7	23.6	94.1	93.8	
		401	SZRG160BC(N)	FHGP160DG		50	14.0	16.0	13.0	0.71	4.7	5.20	4.86	7.52	15.6	14.8	23.6	96.2	94.8	2.99
		402		RZRP160BC		60	(6.3~16.0)	(7.2~20.0)		0.71	4.7	5.20	4.86	7.52	15.6	14.8	23.6	96.2	94.8	
	冷暖ツイン同時	403	SZRG80BC(N)VD	FHGP40DG×2	単相	50	7.1	8.0	6.3	0.82	5.1	2.05	2.05	2.30	11.3	11.3	16.8	90.7	90.7	1.70
		404		RZRP80BCV	200	60	(3.2~8.0)	(3.6~9.5)		0.82	5.1	2.05	2.05	2.30	11.3	11.3	16.8	90.7	90.7	
		405	SZRG80BC(N)TD	FHGP40DG×2	3相	50	7.1	8.0	6.3	0.82	5.1	2.05	2.05	2.30	6.3	6.3	10.4	93.9	93.9	1.70
		406		RZRP80BCT	200	60	(3.2~8.0)	(3.6~9.5)		0.82	5.1	2.05	2.05	2.30	6.3	6.3	10.4	93.9	93.9	
		407	SZRG112BC(N)D	FHGP56DG×2		50	10.0	11.2	10.0	0.72	5.3	2.65	3.03	4.31	8.0	9.3	21.4	95.6	94.1	1.95
		408		RZRP112BC		60	(4.8~11.2)	(5.1~14.0)		0.72	5.3	2.65	3.03	4.31	8.0	9.3	21.4	95.6	94.1	
		409	SZRG140BC(N)D	FHGP71DG×2		50	12.5	14.0	12.9	0.71	5.0	3.90	3.95	7.12	12.0	12.2	23.6	93.8	93.5	2.41
		410		RZRP140BC		60	(5.7~14.0)	(6.3~18.0)		0.71	5.0	3.90	3.95	7.12	12.0	12.2	23.6	93.8	93.5	
		411	SZRG160BC(N)D	FHGP80DG×2		50	14.0	16.0	13.0	0.71	4.8	4.58	4.78	7.63	13.7	14.5	23.8	96.5	95.2	2.99
		412		RZRP160BC		60	(6.3~16.0)	(7.2~20.0)		0.71	4.8	4.58	4.78	7.63	13.7	14.5	23.8	96.5	95.2	
		413	SZZG224CJ(N)D	FHGP112DG×2		50	20.0	22.4	18.5	0.74	4.6	6.92	6.55	7.22	22.0	21.0	33.5	90.8	90.0	4.61
		414		RZZP224CJ		60	(10.1~22.4)	(10.1~28.0)		0.74	4.6	6.92	6.55	7.22	22.0	21.0	33.5	90.8	90.0	
		415	SZZG280CJ(N)D	FHGP140DG×2		50	25.0	28.0	24.0	0.73	4.5	11.3	8.21	12.1	35.0	25.5	39.6	93.2	92.9	5.70
		416		RZZP280CJ		60	(11.3~28.0)	(12.6~35.0)		0.73	4.5	11.3	8.21	12.1	35.0	25.5	39.6	93.2	92.9	
	冷暖トリプル同時	417	SZRG160BC(N)M	FHGP50DG×3		50	14.0	16.0	13.0	0.74	5.1	4.60	4.39	7.26	13.8	13.3	23.7	96.2	95.3	2.99
		418		RZRP160BC		60	(6.3~16.0)	(7.2~20.0)		0.74	5.1	4.60	4.39	7.26	13.8	13.3	23.7	96.2	95.3	
		419	SZZG224CJ(N)M	FHGP80DG×3		50	20.0	22.4	18.5	0.73	4.5	7.35	6.80	7.79	23.4	21.7	33.5	90.7	90.5	4.61
		420		RZZP224CJ		60	(10.1~22.4)	(10.1~28.0)		0.73	4.5	7.35	6.80	7.79	23.4	21.7	33.5	90.7	90.5	
	冷暖ダブルツイン同時	421	SZZG224CJ(N)W	FHGP56DG×4		50	20.0	22.4	18.5	0.72	4.4	7.60	6.81	7.89	24.2	21.8	33.5	90.7	90.2	4.61
		422		RZZP224CJ		60	(10.1~22.4)	(10.1~28.0)		0.72	4.4	7.60	6.81	7.89	24.2	21.8	33.5	90.7	90.2	
		423	SZZG280CJ(N)W	FHGP71DG×4		50	25.0	28.0	24.0	0.71	4.3	9.90	8.89	12.2	30.6	27.5	39.6	93.4	93.3	5.70
		424		RZZP280CJ		60	(11.3~28.0)	(12.6~35.0)		0.71	4.3	9.90	8.89	12.2	30.6	27.5	39.6	93.4	93.3	
天吊自在形 ワンダ風流〈標準〉タイプ																				
天吊自在形 ワンダ風流〈標準〉タイプ	冷暖ペア	425	SZRU40BC(N)V	FUP40DG	単相	50	3.6	4.0	3.9	0.85	5.5	0.880	0.900	1.38	4.8	4.9	14.5	91.7	91.8	0.59
		426		RZRP40BCV	200	60	(1.7~4.0)	(1.8~5.3)		0.85	5.5	0.880	0.900	1.38	4.8	4.9	14.5	91.7	91.8	
		427	SZRU40BC(N)T	FUP40DG	3相	50	3.6	4.0	3.9	0.85	5.5	0.880	0.900	1.38	2.8	2.9	9.9	90.7	89.6	0.59
		428		RZRP40BCT	200	60	(1.7~4.0)	(1.8~5.3)		0.85	5.5	0.880	0.900	1.38	2.8	2.9	9.9	90.7	89.6	
		429	SZRU50BC(N)V	FUP50DG	単相	50	4.5	5.0	4.9	0.83	5.3	1.26	1.27	1.71	6.8	6.8	14.5	92.6	93.4	0.85
		430		RZRP50BCV	200	60	(2.1~5.0)	(2.3~6.3)		0.83	5.3	1.26	1.27	1.71	6.8	6.8	14.5	92.6	93.4	
		431	SZRU50BC(N)T	FUP50DG	3相	50	4.5	5.0	4.9	0.83	5.3	1.26	1.27	1.71	4.0	3.9	9.9	90.9	94.0	0.85
		432		RZRP50BCT	200	60	(2.1~5.0)	(2.3~6.3)		0.83	5.3	1.26	1.27	1.71	4.0	3.9	9.9	90.9	94.0	
		433	SZRU63BC(N)V	FUP63DG	単相	50	5.6	6.3	6.2	0.78	5.1	1.64	1.78	2.69	8.7	9.3	16.4	94.3	95.7	1.18
		434		RZRP63BCV	200	60	(2.6~6.3)	(2.9~8.0)		0.78	5.1	1.64	1.78	2.69	8.7	9.3	16.4	94.3	95.7	
		435	SZRU63BC(N)T	FUP63DG	3相	50	5.6	6.3	6.2	0.78	5.1	1.64	1.78	2.69	4.9	5.3	10.0	96.6	97.0	1.18
		436		RZRP63BCT	200	60	(2.6~6.3)	(2.9~8.0)		0.78	5.1	1.64	1.78	2.69	4.9	5.3	10.0	96.6	97.0	
		437	SZRU80BC(N)V	FUP80DG	単相	50	7.1	8.0	6.3	0.76	5.2	2.10	2.20	2.49	11.6	12.1	16.9	90.5	90.9	1.70
		438		RZRP80BCV	200	60	(3.2~8.0)	(3.6~9.5)		0.76	5.2	2.10	2.20	2.49	11.6	12.1	16.9	90.5	90.9	
		439	SZRU80BC(N)T	FUP80DG	3相	50	7.1	8.0	6.3	0.76	5.2	2.10	2.20	2.49	6.5	6.8	10.5	93.3	93.4	1.70
		440		RZRP80BCT	200	60	(3.2~8.0)	(3.6~9.5)		0.76	5.2	2.10	2.20	2.49	6.5	6.8	10.5	93.3	93.4	
		441	SZRU112BC(N)	FUP112DG		50	10.0	11.2	10.0	0.76	5.4	2.78	2.78	4.20	8.4	8.5	21.8	95.5	94.4	1.95
		442		RZRP112BC		60	(4.8~11.2)	(5.1~14.0)		0.76	5.4	2.78	2.78	4.20	8.4	8.5	21.8	95.5	94.4	
		443	SZRU140BC(N)	FUP140DG		50	12.5	14.0	12.9	0.71	5.0	4.45	3.75	6.15	13.6	11.6	23.9	94.5	93.3	2.41
		444		RZRP140BC		60	(5.7~14.0)	(6.3~18.0)		0.71	5.0	4.45	3.75	6.15	13.6	11.6	23.9	94.5	93.3	
	冷暖ツイン同時	445	SZRU80BC(N)VD	FUP40DG×2	単相	50	7.1	8.0	6.3	0.85	5.4	1.90	1.95	2.30	10.5	10.7	17.0	90.5	91.1	1.70
		446		RZRP80BCV	200	60	(3.2~8.0)	(3.6~9.5)		0.85	5.4	1.90	1.95	2.30	10.5	10.7	17.0	90.5	91.1	
		447	SZRU80BC(N)TD	FUP40DG×2	3相	50	7.1	8.0	6.3	0.85	5.4	1.90	1.95	2.30	5.9	6.0	10.6	93.0	93.8	1.70
		448		RZRP80BCT	200	60	(3.2~8.0)	(3.6~9.5)		0.85	5.4	1.90	1.95	2.30	5.9	6.0	10.6	93.0	93.8	
		449	SZRU112BC(N)D	FUP63DG×2		50	10.0	11.2	10.0	0.83	5.5	2.57	2.75	4.15	7.8	8.4	21.8	95.1	94.5	1.95
		450		RZRP112BC		60	(4.8~11.2)	(5.1~14.0)		0.83	5.5	2.57	2.75	4.15	7.8	8.4	21.8	95.1	94.5	
		451	SZRU140BC(N)D	FUP80DG×2		50	12.5	14.0	12.9	0.81	5.5	3.50	3.28	5.90	10.7	10.1	24.2	94.4	93.7	2.41
		452		RZRP140BC		60	(5.7~14.0)	(6.3~18.0)		0.81	5.5	3.50	3.28	5.90	10.7	10.1	24.2	94.4	93.7	
		453	SZRU160BC(N)D	FUP80DG×2		50	14.0	16.0	13.0	0.76	5.3	4.25	4.10	6.50	12.7	12.5	24.2	96.6	94.7	2.99
		454		RZRP160BC		60	(6.3~16.0)	(7.2~20.0)		0.76	5.3	4.25	4.10	6.50	12.7	12.5	24.2	96.6	94.7	
		455	SZZU224CJ(N)D	FUP112DG×2		50	20.0	22.4	18.5	0.76	4.6	7.07	6.15	7.24	22.6	19.7	34.3	90.3	90.1	4.61
		456		RZZP224CJ		60	(10.1~22.4)	(10.1~28.0)		0.76	4.6	7.07	6.15	7.24	22.6	19.7	34.3	90.3	90.1	
		457	SZZU280CJ(N)D	FUP140DG×2		50	25.0	28.0	24.0	0.71	4.3	11.3	8.60	12.9	35.0	26.6	40.2	93.2	93.3	5.70
		458		RZZP280CJ		60	(11.3~28.0)	(12.6~35.0)		0.71	4.3	11.3	8.60	12.9	35.0	26.6	40.2	93.2	93.3	
	冷暖トリプル同時	459	SZRU160BC(N)M	FUP50DG×3		50	14.0	16.0	13.0	0.82	5.4	4.03	4.02	6.35	12.1	12.2	24.0	96.1	95.1	2.99
		460		RZRP160BC		60	(6.3~16.0)	(7.2~20.0)		0.82	5.4	4.03	4.02	6.35	12.1	12.2	24.0	96.1	95.1	
		461	SZZU224CJ(N)M	FUP80DG×3		50	20.0	22.4	18.5	0.78	4.7	6.48	5.97	7.61	20.6	19.1	34.4	90.8	90.2	4.61
		462		RZZP224CJ		60	(10.1~22.4)	(10.1~28.0)		0.78	4.7	6.48	5.97	7.61	20.6	19.1	34.4	90.8	90.2	

※1～※11の注記の詳細はP.195をご参照ください。

ファン電動機出力 (W)	ファン風量 (㎥/min) 室内 ※6 (急/強/弱)	室外	運転音(音響パワーレベル) ※7 (dB) 冷房 室内 ※6 (急/強/弱)	室外	暖房 室内 ※6 (急/強/弱)	室外	外形寸法 ※8 (mm) (高さ×幅×奥行) (室内機の高さ( )内寸法は天井内に入る本体高さを示す)	質量 (kg)	冷媒種 充填量 (kg)	環境影響度 (GWP) ※9	冷媒配管 液管/ガス管 (φC1220T)	最大長さ (m)	最大高低差 (m)	ドレン配管	機外配線 ※10 最小電線太さ(mm) (こう長(m))	ブレーカー容量 室内	ブレーカー容量 室外	電線内外 ※連11絡 (本)	機種名
内46	15/13/10.5	37	54/51/47	67	54/51/47	68	内360(350)×1,285×700	内22+11	R32	675	6.4/12.7	50	30	VP25	–	–	3	SZRG63BC(N)V
外70	15/13/10.5	37	54/51/47	67	54/51/47	68	外595×795×300	外42	1.35						2(13)	20A,30mA,0.1sec以下		
内46	15/13/10.5	37	54/51/47	67	54/51/47	68	内360(350)×1,285×700	内22+11	R32		6.4/12.7	50	30	VP25	–	–	3	SZRG63BC(N)T
外70	15/13/10.5	37	54/51/47	67	54/51/47	68	外595×795×300	外42	1.35						2(26)	15A,30mA,0.1sec以下		
内106	17/14.5/12	45	57/53/49	68	57/53/49	69	内360(350)×1,285×700	内22+11	R32		9.5/15.9	50	30	VP25	–	–	3	SZRG80BC(N)V
外70	17/14.5/12	45	57/53/49	68	57/53/49	69	外595×795×300	外44	1.7						3.5(21)	20A,30mA,0.1sec以下		
内106	17/14.5/12	45	57/53/49	68	57/53/49	69	内360(350)×1,285×700	内22+11	R32		9.5/15.9	50	30	VP25	–	–	3	SZRG80BC(N)T
外70	17/14.5/12	45	57/53/49	68	57/53/49	69	外595×795×300	外44	1.7						2(25)	15A,30mA,0.1sec以下		
内46+46	26/22.5/18.5	80	58/55/52	72	58/55/52	72	内360(350)×1,740×700	内32+13	R32		9.5/15.9	75	30	VP25	–	–	3	SZRG112BC(N)
外211	26/22.5/18.5	80	58/55/52	72	58/55/52	72	外1,080×940×320	外70	3.15						3.5(19)	30A,30mA,0.1sec以下		
内106+106	32/27.5/23	88	62/59/56	75	62/59/56	75	内360(350)×1,740×700	内34+13	R32		9.5/15.9	75	30	VP25	–	–	3	SZRG140BC(N)
外211	32/27.5/23	88	62/59/56	75	62/59/56	75	外1,080×940×320	外72	3.15						3.5(17)	30A,30mA,0.1sec以下		
内106+106	33/28/23.5	91	63/60/57	76	63/60/57	76	内360(350)×1,740×700	内34+13	R32		9.5/15.9	75	30	VP25	–	–	3	SZRG160BC(N)
外211	33/28/23.5	91	63/60/57	76	63/60/57	76	外1,080×940×320	外72	3.15						3.5(17)	30A,30mA,0.1sec以下		
内46×2	(12/10.5/8.5)×2	45	52/49/47	68	52/49/47	69	内(360(350)×1,070×700)×2	内(19+10)×2	R32		内(6.4/12.7)×2 外9.5/15.9	50	30	VP25 ×2	–	–	3	SZRG80BC(N)VD
外70	(12/10.5/8.5)×2	45	52/49/47	68	52/49/47	69	外595×795×300	外44	1.7						3.5(21)	20A,30mA,0.1sec以下		
内46×2	(12/10.5/8.5)×2	45	52/49/47	68	52/49/47	69	内(360(350)×1,070×700)×2	内(19+10)×2	R32		内(6.4/12.7)×2 外9.5/15.9	50	30	VP25 ×2	–	–	3	SZRG80BC(N)TD
外70	(12/10.5/8.5)×2	45	52/49/47	68	52/49/47	69	外595×795×300	外44	1.7						2(24)	15A,30mA,0.1sec以下		
内46×2	(12/10.5/8.5)×2	80	52/49/47	72	52/49/47	72	内(360(350)×1,070×700)×2	内(19+10)×2	R32		内(6.4/12.7)×2 外9.5/15.9	75	30	VP25 ×2	–	–	3	SZRG112BC(N)D
外211	(12/10.5/8.5)×2	80	52/49/47	72	52/49/47	72	外1,080×940×320	外70	3.15						3.5(19)	30A,30mA,0.1sec以下		
内46×2	(15/13/10.5)×2	88	54/51/47	75	54/51/47	75	内(360(350)×1,285×700)×2	内(22+11)×2	R32		内(9.5/15.9)×2 外9.5/15.9	75	30	VP25 ×2	–	–	3	SZRG140BC(N)D
外211	(15/13/10.5)×2	88	54/51/47	75	54/51/47	75	外1,080×940×320	外72	3.15						3.5(17)	30A,30mA,0.1sec以下		
内106×2	(17/14.5/12)×2	91	57/53/49	76	57/53/49	76	内(360(350)×1,285×700)×2	内(22+11)×2	R32		内(9.5/15.9)×2 外9.5/15.9	75	30	VP25 ×2	–	–	3	SZRG160BC(N)D
外211	(17/14.5/12)×2	91	57/53/49	76	57/53/49	76	外1,080×940×320	外72	3.15						3.5(17)	30A,30mA,0.1sec以下		
内(46+46)×2	(26/22.5/18.5)×2	160	58/55/52	81	58/55/52	82	内(360(350)×1,740×700)×2	内(32+13)×2	R410A	2,090	内(9.5/15.9)×2 外9.5/25.4	100	30	VP25 ×2	–	–	3	SZZG224CJ(N)D
外292+292	(26/22.5/18.5)×2	160	58/55/52	81	58/55/52	82	外1,430×940×320	外128	5.9						8(28)	40A,30mA,0.1sec以下		
内(106+106)×2	(32/27.5/23)×2	175	62/59/56	82	62/59/56	83	内(360(350)×1,740×700)×2	内(34+13)×2	R410A		内(9.5/15.9)×2 外12.7/25.4	100	30	VP25 ×2	–	–	3	SZZG280CJ(N)D
外292+292	(32/27.5/23)×2	175	62/59/56	82	62/59/56	83	外1,430×940×320	外133	7.15						14(40)	50A,30mA,0.1sec以下		
内46×3	(12/10.5/8.5)×3	91	52/49/47	76	52/49/47	76	内(360(350)×1,070×700)×3	内(19+10)×3	R32	675	内(6.4/12.7)×3 外9.5/15.9	75	30	VP25 ×3	–	–	3	SZRG160BC(N)M
外211	(12/10.5/8.5)×3	91	52/49/47	76	52/49/47	76	外1,080×940×320	外72	3.15						3.5(17)	30A,30mA,0.1sec以下		
内106×3	(17/14.5/12)×3	160	57/53/49	81	57/53/49	82	内(360(350)×1,285×700)×3	内(22+11)×3	R410A	2,090	内(9.5/15.9)×3 外9.5/25.4	100	30	VP25 ×3	–	–	3	SZZG224CJ(N)M
外292+292	(17/14.5/12)×3	160	57/53/49	81	57/53/49	82	外1,430×940×320	外128	5.9						8(28)	40A,30mA,0.1sec以下		
内46×4	(12/10.5/8.5)×4	160	52/49/47	81	52/49/47	82	内(360(350)×1,070×700)×4	内(19+10)×4	R410A		内(6.4/12.7)×4 外9.5/25.4	100	30	VP25 ×4	–	–	3	SZZG224CJ(N)W
外292+292	(12/10.5/8.5)×4	160	52/49/47	81	52/49/47	82	外1,430×940×320	外128	5.9						8(28)	40A,30mA,0.1sec以下		
内46×4	(15/13/10.5)×4	175	54/51/47	82	54/51/47	83	内(360(350)×1,285×700)×4	内(22+11)×4	R410A		内(9.5/15.9)×4 外12.7/25.4	100	30	VP25 ×4	–	–	3	SZZG280CJ(N)W
外292+292	(15/13/10.5)×4	175	54/51/47	82	54/51/47	83	外1,430×940×320	外133	7.15						14(40)	50A,30mA,0.1sec以下		
内46	17/14.5/12	37	56/54/51	63	56/54/51	66	内198×950×950	内24	R32	675	6.4/12.7	50	30	VP20	–	–	3	SZRU40BC(N)V
外70	17/14.5/12	37	56/54/51	63	56/54/51	66	外595×795×300	外41	1.2						2(15)	20A,30mA,0.1sec以下		
内46	17/14.5/12	37	56/54/51	63	56/54/51	66	内198×950×950	内24	R32		6.4/12.7	50	30	VP20	–	–	3	SZRU40BC(N)T
外70	17/14.5/12	37	56/54/51	63	56/54/51	66	外595×795×300	外41	1.2						2(26)	15A,30mA,0.1sec以下		
内46	18/15/12	37	57/55/52	63	57/55/52	67	内198×950×950	内24	R32		6.4/12.7	50	30	VP20	–	–	3	SZRU50BC(N)V
外70	18/15/12	37	57/55/52	63	57/55/52	67	外595×795×300	外41	1.2						2(15)	20A,30mA,0.1sec以下		
内46	18/15/12	37	57/55/52	63	57/55/52	67	内198×950×950	内24	R32		6.4/12.7	50	30	VP20	–	–	3	SZRU50BC(N)T
外70	18/15/12	37	57/55/52	63	57/55/52	67	外595×795×300	外41	1.2						2(26)	15A,30mA,0.1sec以下		
内46	19/16.5/14	37	57/55/52	67	57/55/52	68	内198×950×950	内24	R32		6.4/12.7	50	30	VP20	–	–	3	SZRU63BC(N)V
外70	19/16.5/14	37	57/55/52	67	57/55/52	68	外595×795×300	外42	1.35						2(13)	20A,30mA,0.1sec以下		
内46	19/16.5/14	37	57/55/52	67	57/55/52	68	内198×950×950	内24	R32		6.4/12.7	50	30	VP20	–	–	3	SZRU63BC(N)T
外70	19/16.5/14	37	57/55/52	67	57/55/52	68	外595×795×300	外42	1.35						2(25)	15A,30mA,0.1sec以下		
内46	23/19.5/16	45	59/56/53	68	59/56/53	69	内198×950×950	内25	R32		9.5/15.9	50	30	VP20	–	–	3	SZRU80BC(N)V
外70	23/19.5/16	45	59/56/53	68	59/56/53	69	外595×795×300	外44	1.7						3.5(20)	20A,30mA,0.1sec以下		
内46	23/19.5/16	45	59/56/53	68	59/56/53	69	内198×950×950	内25	R32		9.5/15.9	50	30	VP20	–	–	3	SZRU80BC(N)T
外70	23/19.5/16	45	59/56/53	68	59/56/53	69	外595×795×300	外44	1.7						2(24)	15A,30mA,0.1sec以下		
内106	31/25.5/20	80	64/60/57	72	64/60/57	72	内198×950×950	内26	R32		9.5/15.9	75	30	VP20	–	–	3	SZRU112BC(N)
外211	31/25.5/20	80	64/60/57	72	64/60/57	72	外1,080×940×320	外70	3.15						3.5(18)	30A,30mA,0.1sec以下		
内106	32.5/26.5/20.5	88	65/61/58	75	65/61/58	75	内198×950×950	内26	R32		9.5/15.9	75	30	VP20	–	–	3	SZRU140BC(N)
外211	32.5/26.5/20.5	88	65/61/58	75	65/61/58	75	外1,080×940×320	外72	3.15						3.5(17)	30A,30mA,0.1sec以下		
内46×2	(17/14.5/12)×2	45	56/54/51	68	56/54/51	69	内(198×950×950)×2	内24×2	R32		内(6.4/12.7)×2 外9.5/15.9	50	30	VP20 ×2	–	–	3	SZRU80BC(N)VD
外70	(17/14.5/12)×2	45	56/54/51	68	56/54/51	69	外595×795×300	外44	1.7						3.5(20)	20A,30mA,0.1sec以下		
内46×2	(17/14.5/12)×2	45	56/54/51	68	56/54/51	69	内(198×950×950)×2	内24×2	R32		内(6.4/12.7)×2 外9.5/15.9	50	30	VP20 ×2	–	–	3	SZRU80BC(N)TD
外70	(17/14.5/12)×2	45	56/54/51	68	56/54/51	69	外595×795×300	外44	1.7						2(24)	15A,30mA,0.1sec以下		
内46×2	(19/16.5/14)×2	80	57/55/52	72	57/55/52	72	内(198×950×950)×2	内24×2	R32		内(6.4/12.7)×2 外9.5/15.9	75	30	VP20 ×2	–	–	3	SZRU112BC(N)D
外211	(19/16.5/14)×2	80	57/55/52	72	57/55/52	72	外1,080×940×320	外70	3.15						3.5(18)	30A,30mA,0.1sec以下		
内46×2	(23/19.5/16)×2	88	59/56/53	75	59/56/53	75	内(198×950×950)×2	内25×2	R32		内(9.5/15.9)×2 外9.5/15.9	75	30	VP20 ×2	–	–	3	SZRU140BC(N)D
外211	(23/19.5/16)×2	88	59/56/53	75	59/56/53	75	外1,080×940×320	外72	3.15						5.5(28)	30A,30mA,0.1sec以下		
内46×2	(23/19.5/16)×2	91	59/56/53	76	59/56/53	76	内(198×950×950)×2	内25×2	R32		内(9.5/15.9)×2 外9.5/15.9	75	30	VP20 ×2	–	–	3	SZRU160BC(N)D
外211	(23/19.5/16)×2	91	59/56/53	76	59/56/53	76	外1,080×940×320	外72	3.15						5.5(28)	30A,30mA,0.1sec以下		
内106×2	(31/25.5/20)×2	160	64/60/57	81	64/60/57	82	内(198×950×950)×2	内26×2	R410A	2,090	内(9.5/15.9)×2 外9.5/25.4	100	30	VP20 ×2	–	–	3	SZZU224CJ(N)D
外292+292	(31/25.5/20)×2	160	64/60/57	81	64/60/57	82	外1,430×940×320	外128	5.9						8(27)	40A,30mA,0.1sec以下		
内106×2	(32.5/26.5/20.5)×2	175	65/61/58	82	65/61/58	83	内(198×950×950)×2	内26×2	R410A		内(9.5/15.9)×2 外12.7/25.4	100	30	VP20 ×2	–	–	3	SZZU280CJ(N)D
外292+292	(32.5/26.5/20.5)×2	175	65/61/58	82	65/61/58	83	外1,430×940×320	外133	7.15						14(39)	50A,30mA,0.1sec以下		
内46×3	(18/15/12)×3	91	57/55/52	76	57/55/52	76	内(198×950×950)×3	内24×3	R32	675	内(6.4/12.7)×3 外9.5/15.9	75	30	VP20 ×3	–	–	3	SZRU160BC(N)M
外211	(18/15/12)×3	91	57/55/52	76	57/55/52	76	外1,080×940×320	外72	3.15						5.5(28)	30A,30mA,0.1sec以下		
内46×3	(23/19.5/16)×3	160	59/56/53	81	59/56/53	82	内(198×950×950)×3	内25×3	R410A	2,090	内(9.5/15.9)×3 外9.5/25.4	100	30	VP20 ×3	–	–	3	SZZU224CJ(N)M
外292+292	(23/19.5/16)×3	160	59/56/53	81	59/56/53	82	外1,430×940×320	外128	5.9						8(27)	40A,30mA,0.1sec以下		

(※)室内外連絡電線数で同時運転マルチの場合は、室外～室内が3本、室内～室内が3本となります。

●機種名で (N) はワイヤレス機を示します。又、呼出番号は上段がワイヤード機、下段がワイヤレス機を示しています。

形式・形状	呼出番号	機種名	室内機 / 室外機	電源 (V)	Hz	能力(kW) 冷房 ※1 定格	能力(kW) 暖房 ※2 定格	暖房低温最大 ※3	顕熱比 ※1	冷房定格運転時の APF (2015) 通年エネルギー消費効率 ※4	電気特性 ※5 消費電力(kW) 冷房 定格	消費電力(kW) 暖房 定格	消費電力(kW) 暖房低温最大	運転電流(A) 冷房	運転電流(A) 暖房	運転電流(A) 最大	力率(%) 冷房	力率(%) 暖房	電動機出力 (kW)
天井埋込カセット形 シングルフロー〈標準〉タイプ																			
シングルフロー〈標準〉タイプ																			
冷暖ペア	463	SZRK40BC(N)V	FHKP40DG	単相	50	3.6	4.0	3.9	0.81	5.1	0.900	1.06	1.55	4.9	5.8	14.6	91.8	91.4	0.59
	464		RZRP40BCV	200	60	(1.7~4.0)	(1.8~5.3)		0.81	5.1	0.900	1.06	1.55	4.9	5.8	14.6	91.8	91.4	
	465	SZRK40BC(N)T	FHKP40DG	3相	50	3.6	4.0	3.9	0.81	5.1	0.900	1.06	1.55	2.9	3.4	10.0	89.6	90.0	0.59
	466		RZRP40BCT	200	60	(1.7~4.0)	(1.8~5.3)		0.81	5.1	0.900	1.06	1.55	2.9	3.4	10.0	89.6	90.0	
	467	SZRK45BC(N)V	FHKP45DG	単相	50	4.0	4.5	4.4	0.77	5.0	1.07	1.29	1.70	5.8	7.0	14.6	92.2	92.1	0.71
	468		RZRP45BCV	200	60	(1.8~4.5)	(2.1~5.9)		0.77	5.0	1.07	1.29	1.70	5.8	7.0	14.6	92.2	92.1	
	469	SZRK45BC(N)T	FHKP45DG	3相	50	4.0	4.5	4.4	0.77	5.0	1.07	1.29	1.70	3.4	4.0	10.0	90.8	93.1	0.71
	470		RZRP45BCT	200	60	(1.8~4.5)	(2.1~5.9)		0.77	5.0	1.07	1.29	1.70	3.4	4.0	10.0	90.8	93.1	
	471	SZRK50BC(N)V	FHKP50DG	単相	50	4.5	5.0	4.9	0.72	5.0	1.21	1.37	1.92	6.5	7.3	14.6	93.1	93.8	0.85
	472		RZRP50BCV	200	60	(2.1~5.0)	(2.3~6.3)		0.72	5.0	1.21	1.37	1.92	6.5	7.3	14.6	93.1	93.8	
	473	SZRK50BC(N)T	FHKP50DG	3相	50	4.5	5.0	4.9	0.72	5.0	1.21	1.37	1.92	3.8	4.3	10.0	91.9	92.0	0.85
	474		RZRP50BCT	200	60	(2.1~5.0)	(2.3~6.3)		0.72	5.0	1.21	1.37	1.92	3.8	4.3	10.0	91.9	92.0	
	475	SZRK56BC(N)V	FHKP56DG	単相	50	5.0	5.6	5.6	0.69	4.9	1.49	1.63	2.51	7.9	8.6	16.4	94.3	94.8	1.07
	476		RZRP56BCV	200	60	(2.3~5.6)	(2.6~7.1)		0.69	4.9	1.49	1.63	2.51	7.9	8.6	16.4	94.3	94.8	
	477	SZRK56BC(N)T	FHKP56DG	3相	50	5.0	5.6	5.6	0.69	4.9	1.49	1.63	2.51	4.4	4.8	10.0	97.8	98.0	1.07
	478		RZRP56BCT	200	60	(2.3~5.6)	(2.6~7.1)		0.69	4.9	1.49	1.63	2.51	4.4	4.8	10.0	97.8	98.0	
	479	SZRK63BC(N)V	FHKP63DG	単相	50	5.6	6.3	6.2	0.78	4.9	1.76	1.81	2.70	9.3	9.5	16.4	94.6	95.3	1.18
	480		RZRP63BCV	200	60	(2.6~6.3)	(2.9~8.0)		0.78	4.9	1.76	1.81	2.70	9.3	9.5	16.4	94.6	95.3	
	481	SZRK63BC(N)T	FHKP63DG	3相	50	5.6	6.3	6.2	0.78	4.9	1.76	1.81	2.70	5.3	5.4	10.0	95.9	96.8	1.18
	482		RZRP63BCT	200	60	(2.6~6.3)	(2.9~8.0)		0.78	4.9	1.76	1.81	2.70	5.3	5.4	10.0	95.9	96.8	
	483	SZRK80BC(N)V	FHKP80DG	単相	50	7.1	8.0	6.3	0.73	4.8	2.49	2.45	2.49	13.8	13.5	16.7	90.2	90.7	1.70
	484		RZRP80BCV	200	60	(3.2~8.0)	(3.6~9.5)		0.73	4.8	2.49	2.45	2.49	13.8	13.5	16.7	90.2	90.7	
	485	SZRK80BC(N)T	FHKP80DG	3相	50	7.1	8.0	6.3	0.73	4.8	2.49	2.45	2.49	7.7	7.5	10.3	93.4	94.3	1.70
	486		RZRP80BCT	200	60	(3.2~8.0)	(3.6~9.5)		0.73	4.8	2.49	2.45	2.49	7.7	7.5	10.3	93.4	94.3	
冷暖ツイン同時	487	SZRK80BC(N)VD	FHKP40DG×2	単相	50	7.1	8.0	6.3	0.82	5.0	2.15	2.25	2.40	11.9	12.4	17.2	90.3	90.7	1.70
	488		RZRP80BCV	200	60	(3.2~8.0)	(3.6~9.5)		0.82	5.0	2.15	2.25	2.40	11.9	12.4	17.2	90.3	90.7	
	489	SZRK80BC(N)TD	FHKP40DG×2	3相	50	7.1	8.0	6.3	0.82	5.0	2.15	2.25	2.40	6.7	6.9	10.8	92.6	94.1	1.70
	490		RZRP80BCT	200	60	(3.2~8.0)	(3.6~9.5)		0.82	5.0	2.15	2.25	2.40	6.7	6.9	10.8	92.6	94.1	
	491	SZRK112BC(N)D	FHKP56DG×2		50	10.0	11.2	10.0	0.69	5.1	2.70	3.16	4.40	8.2	9.7	21.8	95.1	94.0	1.95
	492		RZRP112BC		60	(4.8~11.2)	(5.1~14.0)		0.69	5.1	2.70	3.16	4.40	8.2	9.7	21.8	95.1	94.0	
	493	SZRK140BC(N)D	FHKP71DG×2		50	12.5	14.0	12.9	0.77	4.9	3.78	3.90	6.85	11.6	12.1	23.8	94.1	93.0	2.41
	494		RZRP140BC		60	(5.7~14.0)	(6.3~18.0)		0.77	4.9	3.78	3.90	6.85	11.6	12.1	23.8	94.1	93.0	
	495	SZRK160BC(N)D	FHKP80DG×2		50	14.0	16.0	13.0	0.73	4.7	4.95	4.95	7.30	14.8	15.0	23.8	96.6	95.3	2.99
	496		RZRP160BC		60	(6.3~16.0)	(7.2~20.0)		0.73	4.7	4.95	4.95	7.30	14.8	15.0	23.8	96.6	95.3	
冷暖同時トリプル	497	SZRK160BC(N)M	FHKP50DG×3		50	14.0	16.0	13.0	0.71	4.8	4.65	4.65	6.80	13.9	14.1	24.3	96.6	95.2	2.99
	498		RZRP160BC		60	(6.3~16.0)	(7.2~20.0)		0.71	4.8	4.65	4.65	6.80	13.9	14.1	24.3	96.6	95.2	
	499	SZZK224CJ(N)M	FHKP80DG×3		50	20.0	22.4	18.5	0.75	4.4	7.72	6.66	7.30	24.6	21.3	33.8	90.6	90.3	4.61
	500		RZZP224CJ		60	(10.1~22.4)	(10.1~28.0)		0.75	4.4	7.72	6.66	7.30	24.6	21.3	33.8	90.6	90.3	
冷暖同時ダブルツイン	501	SZZK224CJ(N)W	FHKP56DG×4		50	20.0	22.4	18.5	0.69	4.3	7.60	6.63	7.89	24.2	21.1	34.3	90.7	90.7	4.61
	502		RZZP224CJ		60	(10.1~22.4)	(10.1~28.0)		0.69	4.3	7.60	6.63	7.89	24.2	21.1	34.3	90.7	90.7	
	503	SZZK280CJ(N)W	FHKP71DG×4		50	25.0	28.0	24.0	0.77	4.2	10.8	8.39	12.2	33.4	25.9	40.0	93.3	93.5	5.70
	504		RZZP280CJ		60	(11.3~28.0)	(12.6~35.0)		0.77	4.2	10.8	8.39	12.2	33.4	25.9	40.0	93.3	93.5	
天井吊形〈標準〉タイプ																			
天井吊形〈標準〉タイプ																			
冷暖ペア	505	SZRH40BC(N)V	FHP40DG	単相	50	3.6	4.0	5.1	0.85	5.3	0.950	0.950	1.87	5.2	5.2	14.6	91.3	91.3	0.59
	506		RZRP40BCV	200	60	(1.7~4.0)	(1.8~5.3)		0.85	5.3	0.950	0.950	1.87	5.2	5.2	14.6	91.3	91.3	
	507	SZRH40BC(N)T	FHP40DG	3相	50	3.6	4.0	5.1	0.85	5.3	0.950	0.950	1.87	3.1	3.1	10.0	88.5	88.5	0.59
	508		RZRP40BCT	200	60	(1.7~4.0)	(1.8~5.3)		0.85	5.3	0.950	0.950	1.87	3.1	3.1	10.0	88.5	88.5	
	509	SZRH45BC(N)V	FHP45DG	単相	50	4.0	4.5	5.3	0.84	5.2	1.11	1.10	2.00	6.0	6.0	14.6	92.5	91.7	0.71
	510		RZRP45BCV	200	60	(1.8~4.5)	(2.1~5.9)		0.84	5.2	1.11	1.10	2.00	6.0	6.0	14.6	92.5	91.7	
	511	SZRH45BC(N)T	FHP45DG	3相	50	4.0	4.5	5.3	0.84	5.2	1.11	1.10	2.00	3.5	3.4	10.0	91.6	93.4	0.71
	512		RZRP45BCT	200	60	(1.8~4.5)	(2.1~5.9)		0.84	5.2	1.11	1.10	2.00	3.5	3.4	10.0	91.6	93.4	
	513	SZRH50BC(N)V	FHP50DG	単相	50	4.5	5.0	5.6	0.79	5.1	1.26	1.24	2.30	6.8	6.6	14.6	92.6	93.9	0.85
	514		RZRP50BCV	200	60	(2.1~5.0)	(2.3~6.3)		0.79	5.1	1.26	1.24	2.30	6.8	6.6	14.6	92.6	93.9	
	515	SZRH50BC(N)T	FHP50DG	3相	50	4.5	5.0	5.6	0.79	5.1	1.26	1.24	2.30	4.0	3.9	10.0	90.9	91.8	0.85
	516		RZRP50BCT	200	60	(2.1~5.0)	(2.3~6.3)		0.79	5.1	1.26	1.24	2.30	4.0	3.9	10.0	90.9	91.8	
	517	SZRH56BC(N)V	FHP56DG	単相	50	5.0	5.6	6.3	0.75	5.1	1.42	1.39	2.80	7.5	7.3	16.4	94.7	95.2	1.07
	518		RZRP56BCV	200	60	(2.3~5.6)	(2.6~7.1)		0.75	5.1	1.42	1.39	2.80	7.5	7.3	16.4	94.7	95.2	
	519	SZRH56BC(N)T	FHP56DG	3相	50	5.0	5.6	6.3	0.75	5.1	1.42	1.39	2.80	4.2	4.1	10.0	97.6	97.9	1.07
	520		RZRP56BCT	200	60	(2.3~5.6)	(2.6~7.1)		0.75	5.1	1.42	1.39	2.80	4.2	4.1	10.0	97.6	97.9	
	521	SZRH63BC(N)V	FHP63DG	単相	50	5.6	6.3	6.5	0.79	5.0	1.68	1.63	2.80	8.9	8.5	16.4	94.4	95.9	1.18
	522		RZRP63BCV	200	60	(2.6~6.3)	(2.9~8.0)		0.79	5.0	1.68	1.63	2.80	8.9	8.5	16.4	94.4	95.9	
	523	SZRH63BC(N)T	FHP63DG	3相	50	5.6	6.3	6.5	0.79	5.0	1.68	1.63	2.80	5.0	4.8	10.0	97.0	98.0	1.18
	524		RZRP63BCT	200	60	(2.6~6.3)	(2.9~8.0)		0.79	5.0	1.68	1.63	2.80	5.0	4.8	10.0	97.0	98.0	
	525	SZRH80BC(N)V	FHP80DG	単相	50	7.1	8.0	6.6	0.78	5.0	2.10	2.25	2.49	11.6	12.4	16.9	90.5	90.7	1.70
	526		RZRP80BCV	200	60	(3.2~8.0)	(3.6~9.5)		0.78	5.0	2.10	2.25	2.49	11.6	12.4	16.9	90.5	90.7	
	527	SZRH80BC(N)T	FHP80DG	3相	50	7.1	8.0	6.6	0.78	5.0	2.10	2.25	2.49	6.5	6.9	10.5	93.3	94.1	1.70
	528		RZRP80BCT	200	60	(3.2~8.0)	(3.6~9.5)		0.78	5.0	2.10	2.25	2.49	6.5	6.9	10.5	93.3	94.1	
	529	SZRH112BC(N)	FHP112DG		50	10.0	11.2	10.0	0.79	5.5	2.72	2.70	4.35	8.3	8.3	21.8	94.6	93.9	1.95
	530		RZRP112BC		60	(4.8~11.2)	(5.1~14.0)		0.79	5.5	2.72	2.70	4.35	8.3	8.3	21.8	94.6	93.9	
	531	SZRH140BC(N)	FHP140DG		50	12.5	14.0	12.9	0.76	5.0	4.22	3.78	6.40	12.9	11.7	24.3	94.4	93.3	2.41
	532		RZRP140BC		60	(5.7~14.0)	(6.3~18.0)		0.76	5.0	4.22	3.78	6.40	12.9	11.7	24.3	94.4	93.3	
	533	SZRH160BC(N)	FHP160DG		50	14.0	16.0	13.0	0.74	4.7	5.38	4.65	7.10	16.1	14.1	24.5	96.5	95.2	2.99
	534		RZRP160BC		60	(6.3~16.0)	(7.2~20.0)		0.74	4.7	5.38	4.65	7.10	16.1	14.1	24.5	96.5	95.2	
	535	SZZH224CJ	FHP224CC		50	20.0	22.4	18.5	0.76	4.2	7.21	6.48	7.35	23.0	20.7	33.9	90.5	90.4	4.61
			RZZP224CJ		60	(10.1~22.4)	(10.1~28.0)		0.76	4.2	7.21	6.48	7.35	23.0	20.7	33.9	90.5	90.4	
	536	SZZH280CJ	FHP280CC		50	25.0	28.0	24.0	0.73	4.0	10.2	8.54	12.9	31.5	26.3	40.8	93.5	93.7	5.70
			RZZP280CJ		60	(11.3~28.0)	(12.6~35.0)		0.73	4.0	10.2	8.54	12.9	31.5	26.3	40.8	93.5	93.7	
冷暖同時ツイン	537	SZRH80BC(N)VD	FHP40DG×2	単相	50	7.1	8.0	6.6	0.85	5.1	2.00	2.00	2.09	11.0	11.0	17.2	90.9	90.9	1.70
	538		RZRP80BCV	200	60	(3.2~8.0)	(3.6~9.5)		0.85	5.1	2.00	2.00	2.09	11.0	11.0	17.2	90.9	90.9	
	539	SZRH80BC(N)TD	FHP40DG×2	3相	50	7.1	8.0	6.6	0.85	5.1	2.00	2.00	2.09	6.2	6.1	10.8	93.1	94.6	1.70
	540		RZRP80BCT	200	60	(3.2~8.0)	(3.6~9.5)		0.85	5.1	2.00	2.00	2.09	6.2	6.1	10.8	93.1	94.6	

※1～※11の注記の詳細はP.195をご参照ください。

ファン電動機出力 (W)	ファン風量 (㎥/min) 室内 ※6 (急/強/弱)	室外	運転音(音響パワーレベル) ※7 (dB) 冷房 室内 ※6 (急/強/弱)	室外	暖房 室内 ※6 (急/強/弱)	室外	外形寸法 ※8 (mm) (高さ×幅×奥行) (室内機の高さ( )内寸法は天井内に入る本体高さを示す)	質量 (kg)	冷媒種 充填量 (kg)	環境影響度 (GWP) ※9	冷媒配管 液管/ガス管 (φC1220T)	最大長さ (m)	最大高低差 (m)	ドレン配管	機外配線 ※10 最小電線太さ(mm) (こう長(m))	ブレーカー容量 室内	ブレーカー容量 室外	電線内外 ※連11絡 (本)	機種名
内78	13/11/9.5	37	58/55/53	63	58/55/53	66	内245(215)×1,180×658	内25+5.5	R32	675	6.4/12.7	50	30	VP25	–	–		3	SZRK40BC(N)V
外70	13/11/9.5	37	58/55/53	63	58/55/53	66	外595×795×300	外41	1.2						2(15)	20A,30mA,0.1sec以下			
内78	13/11/9.5	37	58/55/53	63	58/55/53	66	内245(215)×1,180×658	内25+5.5	R32		6.4/12.7	50	30	VP25	–	–		3	SZRK40BC(N)T
外70	13/11/9.5	37	58/55/53	63	58/55/53	66	外595×795×300	外41	1.2						2(25)	15A,30mA,0.1sec以下			
内78	13/11/9.5	37	58/55/53	63	58/55/53	66	内245(215)×1,180×658	内25+5.5	R32		6.4/12.7	50	30	VP25	–	–		3	SZRK45BC(N)V
外70	13/11/9.5	37	58/55/53	63	58/55/53	66	外595×795×300	外41	1.2						2(15)	20A,30mA,0.1sec以下			
内78	13/11/9.5	37	58/55/53	63	58/55/53	66	内245(215)×1,180×658	内25+5.5	R32		6.4/12.7	50	30	VP25	–	–		3	SZRK45BC(N)T
外70	13/11/9.5	37	58/55/53	63	58/55/53	66	外595×795×300	外41	1.2						2(25)	15A,30mA,0.1sec以下			
内78	13.5/12/10	37	58/55/53	63	58/55/53	67	内245(215)×1,180×658	内25+5.5	R32		6.4/12.7	50	30	VP25	–	–		3	SZRK50BC(N)V
外70	13.5/12/10	37	58/55/53	63	58/55/53	67	外595×795×300	外41	1.2						2(15)	20A,30mA,0.1sec以下			
内78	13.5/12/10	37	58/55/53	63	58/55/53	67	内245(215)×1,180×658	内25+5.5	R32		6.4/12.7	50	30	VP25	–	–		3	SZRK50BC(N)T
外70	13.5/12/10	37	58/55/53	63	58/55/53	67	外595×795×300	外41	1.2						2(25)	15A,30mA,0.1sec以下			
内78	13.5/12/10	37	59/56/53	64	59/56/53	67	内245(215)×1,180×658	内25+5.5	R32		6.4/12.7	50	30	VP25	–	–		3	SZRK56BC(N)V
外70	13.5/12/10	37	59/56/53	64	59/56/53	67	外595×795×300	外42	1.35						2(13)	20A,30mA,0.1sec以下			
内78	13.5/12/10	37	59/56/53	64	59/56/53	67	内245(215)×1,180×658	内25+5.5	R32		6.4/12.7	50	30	VP25	–	–		3	SZRK56BC(N)T
外70	13.5/12/10	37	59/56/53	64	59/56/53	67	外595×795×300	外42	1.35						2(25)	15A,30mA,0.1sec以下			
内78	17/14.5/12	37	60/57/53	67	60/57/53	68	内245(215)×1,380×658	内29+6	R32		6.4/12.7	50	30	VP25	–	–		3	SZRK63BC(N)V
外70	17/14.5/12	37	60/57/53	67	60/57/53	68	外595×795×300	外42	1.35						2(13)	20A,30mA,0.1sec以下			
内78	17/14.5/12	37	60/57/53	67	60/57/53	68	内245(215)×1,380×658	内29+6	R32		6.4/12.7	50	30	VP25	–	–		3	SZRK63BC(N)T
外70	17/14.5/12	37	60/57/53	67	60/57/53	68	外595×795×300	外42	1.35						2(25)	15A,30mA,0.1sec以下			
内78	17.5/15.5/13	45	62/58/55	68	62/58/55	69	内245(215)×1,380×658	内29+6	R32		9.5/15.9	50	30	VP25	–	–		3	SZRK80BC(N)V
外70	17.5/15.5/13	45	62/58/55	68	62/58/55	69	外595×795×300	外44	1.7						3.5(21)	20A,30mA,0.1sec以下			
内78	17.5/15.5/13	45	62/58/55	68	62/58/55	69	内245(215)×1,380×658	内29+6	R32		9.5/15.9	50	30	VP25	–	–		3	SZRK80BC(N)T
外70	17.5/15.5/13	45	62/58/55	68	62/58/55	69	外595×795×300	外44	1.7						2(25)	15A,30mA,0.1sec以下			
内78×2	(13/11/9.5)×2	45	58/55/53	68	58/55/53	69	内(245(215)×1,180×658)×2	内(25+5.5)×2	R32		内(6.4/12.7)×2 外9.5/15.9	50	30	VP25 ×2	–	–		3	SZRK80BC(N)VD
外70	(13/11/9.5)×2	45	58/55/53	68	58/55/53	69	外595×795×300	外44	1.7						3.5(20)	20A,30mA,0.1sec以下			
内78×2	(13/11/9.5)×2	45	58/55/53	68	58/55/53	69	内(245(215)×1,180×658)×2	内(25+5.5)×2	R32		内(6.4/12.7)×2 外9.5/15.9	50	30	VP25 ×2	–	–		3	SZRK80BC(N)TD
外70	(13/11/9.5)×2	45	58/55/53	68	58/55/53	69	外595×795×300	外44	1.7						2(24)	15A,30mA,0.1sec以下			
内78×2	(13.5/12/10)×2	80	59/56/53	72	59/56/53	72	内(245(215)×1,180×658)×2	内(25+5.5)×2	R32		内(6.4/12.7)×2 外9.5/15.9	75	30	VP25 ×2	–	–		3	SZRK112BC(N)D
外211	(13.5/12/10)×2	80	59/56/53	72	59/56/53	72	外1,080×940×320	外70	3.15						3.5(18)	30A,30mA,0.1sec以下			
内78×2	(17.5/15.5/13)×2	88	61/58/55	75	61/58/55	75	内(245(215)×1,380×658)×2	内(29+6)×2	R32		内(9.5/15.9)×2 外9.5/15.9	75	30	VP25 ×2	–	–		3	SZRK140BC(N)D
外211	(17.5/15.5/13)×2	88	61/58/55	75	61/58/55	75	外1,080×940×320	外72	3.15						3.5(17)	30A,30mA,0.1sec以下			
内78×2	(17.5/15.5/13)×2	91	62/58/55	76	62/58/55	76	内(245(215)×1,380×658)×2	内(29+6)×2	R32		内(9.5/15.9)×2 外9.5/15.9	75	30	VP25 ×2	–	–		3	SZRK160BC(N)D
外211	(17.5/15.5/13)×2	91	62/58/55	76	62/58/55	76	外1,080×940×320	外72	3.15						3.5(17)	30A,30mA,0.1sec以下			
内78×3	(13.5/12/10)×3	91	58/55/53	76	58/55/53	76	内(245(215)×1,180×658)×3	内(25+5.5)×3	R32		内(6.4/12.7)×3 外9.5/15.9	75	30	VP25 ×3	–	–		3	SZRK160BC(N)M
外211	(13.5/12/10)×3	91	58/55/53	76	58/55/53	76	外1,080×940×320	外72	3.15						5.5(28)	30A,30mA,0.1sec以下			
内78×3	(17.5/15.5/13)×3	160	62/58/55	81	62/58/55	82	内(245(215)×1,380×658)×3	内(29+6)×3	R410A	2,090	内(9.5/15.9)×3 外9.5/25.4	100	30	VP25 ×3	–	–		3	SZZK224CJ(N)M
外292+292	(17.5/15.5/13)×3	160	62/58/55	81	62/58/55	82	外1,430×940×320	外128	5.9						8(27)	40A,30mA,0.1sec以下			
内78×4	(13.5/12/10)×4	160	59/56/53	81	59/56/53	82	内(245(215)×1,180×658)×4	内(25+5.5)×4	R410A		内(6.4/12.7)×4 外9.5/25.4	100	30	VP25 ×4	–	–		3	SZZK224CJ(N)W
外292+292	(13.5/12/10)×4	160	59/56/53	81	59/56/53	82	外1,430×940×320	外128	5.9						8(27)	40A,30mA,0.1sec以下			
内78×4	(17.5/15.5/13)×4	175	61/58/55	82	61/58/55	83	内(245(215)×1,380×658)×4	内(29+6)×4	R410A		内(9.5/15.9)×4 外12.7/25.4	100	30	VP25 ×4	–	–		3	SZZK280CJ(N)W
外292+292	(17.5/15.5/13)×4	175	61/58/55	82	61/58/55	83	外1,430×940×320	外133	7.15						14(40)	50A,30mA,0.1sec以下			
内60	14/11.5/10	37	56/52/49	63	56/52/49	66	内235×960×690	内25	R32	675	6.4/12.7	50	30	VP20	–	–		3	SZRH40BC(N)V
外70	14/11.5/10	37	56/52/49	63	56/52/49	66	外595×795×300	外41	1.2						2(15)	20A,30mA,0.1sec以下			
内60	14/11.5/10	37	56/52/49	63	56/52/49	66	内235×960×690	内25	R32		6.4/12.7	50	30	VP20	–	–		3	SZRH40BC(N)T
外70	14/11.5/10	37	56/52/49	63	56/52/49	66	外595×795×300	外41	1.2						2(25)	15A,30mA,0.1sec以下			
内60	14/11.5/10	37	56/52/49	63	56/52/49	66	内235×960×690	内25	R32		6.4/12.7	50	30	VP20	–	–		3	SZRH45BC(N)V
外70	14/11.5/10	37	56/52/49	63	56/52/49	66	外595×795×300	外41	1.2						2(15)	20A,30mA,0.1sec以下			
内60	14/11.5/10	37	56/52/49	63	56/52/49	66	内235×960×690	内25	R32		6.4/12.7	50	30	VP20	–	–		3	SZRH45BC(N)T
外70	14/11.5/10	37	56/52/49	63	56/52/49	66	外595×795×300	外41	1.2						2(25)	15A,30mA,0.1sec以下			
内60	15/12/10	37	56/53/50	63	56/53/50	67	内235×960×690	内25	R32		6.4/12.7	50	30	VP20	–	–		3	SZRH50BC(N)V
外70	15/12/10	37	56/53/50	63	56/53/50	67	外595×795×300	外41	1.2						2(15)	20A,30mA,0.1sec以下			
内60	15/12/10	37	56/53/50	63	56/53/50	67	内235×960×690	内25	R32		6.4/12.7	50	30	VP20	–	–		3	SZRH50BC(N)T
外70	15/12/10	37	56/53/50	63	56/53/50	67	外595×795×300	外41	1.2						2(25)	15A,30mA,0.1sec以下			
内60	15/12/10	37	56/53/50	64	56/53/50	67	内235×960×690	内25	R32		6.4/12.7	50	30	VP20	–	–		3	SZRH56BC(N)V
外70	15/12/10	37	56/53/50	64	56/53/50	67	外595×795×300	外42	1.35						2(13)	20A,30mA,0.1sec以下			
内60	15/12/10	37	56/53/50	64	56/53/50	67	内235×960×690	内25	R32		6.4/12.7	50	30	VP20	–	–		3	SZRH56BC(N)T
外70	15/12/10	37	56/53/50	64	56/53/50	67	外595×795×300	外42	1.35						2(25)	15A,30mA,0.1sec以下			
内91	19.5/15/11.5	37	55/53/51	67	55/53/51	68	内235×1,270×690	内31	R32		6.4/12.7	50	30	VP20	–	–		3	SZRH63BC(N)V
外70	19.5/15/11.5	37	55/53/51	67	55/53/51	68	外595×795×300	外42	1.35						2(13)	20A,30mA,0.1sec以下			
内91	19.5/15/11.5	37	55/53/51	67	55/53/51	68	内235×1,270×690	内31	R32		6.4/12.7	50	30	VP20	–	–		3	SZRH63BC(N)T
外70	19.5/15/11.5	37	55/53/51	67	55/53/51	68	外595×795×300	外42	1.35						2(25)	15A,30mA,0.1sec以下			
内91	21.5/18/14	45	58/55/52	68	58/55/52	69	内235×1,270×690	内32	R32		9.5/15.9	50	30	VP20	–	–		3	SZRH80BC(N)V
外70	21.5/18/14	45	58/55/52	68	58/55/52	69	外595×795×300	外44	1.7						3.5(20)	20A,30mA,0.1sec以下			
内91	21.5/18/14	45	58/55/52	68	58/55/52	69	内235×1,270×690	内32	R32		9.5/15.9	50	30	VP20	–	–		3	SZRH80BC(N)T
外70	21.5/18/14	45	58/55/52	68	58/55/52	69	外595×795×300	外44	1.7						2(24)	15A,30mA,0.1sec以下			
内150	28/24/20	80	61/56/53	72	61/56/53	72	内235×1,590×690	内39	R32		9.5/15.9	75	30	VP20	–	–		3	SZRH112BC(N)
外211	28/24/20	80	61/56/53	72	61/56/53	72	外1,080×940×320	外70	3.15						3.5(18)	30A,30mA,0.1sec以下			
内150	33/28/23	88	65/61/56	75	65/61/56	75	内235×1,590×690	内39	R32		9.5/15.9	75	30	VP20	–	–		3	SZRH140BC(N)
外211	33/28/23	88	65/61/56	75	65/61/56	75	外1,080×940×320	外72	3.15						5.5(28)	30A,30mA,0.1sec以下			
内150	36/30/24	91	66/62/57	76	66/62/57	76	内235×1,590×690	内39	R32		9.5/15.9	75	30	VP20	–	–		3	SZRH160BC(N)
外211	36/30/24	91	66/62/57	76	66/62/57	76	外1,080×940×320	外72	3.15						5.5(28)	30A,30mA,0.1sec以下			
内135+135	56/49/43	160	70/68/65	81	70/68/65	82	内280×1,800×800	内80	R410A	2,090	9.5/25.4	100	30	VP25	–	–		3	SZZH224CJ
外292+292	56/49/43	160	70/68/65	81	70/68/65	82	外1,430×940×320	外128	5.9						8(27)	40A,30mA,0.1sec以下			
内195+195	70/60/50	175	72/69/66	82	72/69/66	83	内320×2,000×800	内95	R410A		12.7/25.4	100	30	VP25	–	–		3	SZZH280CJ
外292+292	70/60/50	175	72/69/66	82	72/69/66	83	外1,430×940×320	外133	7.15						14(39)	50A,30mA,0.1sec以下			
内60×2	(14/11.5/10)×2	45	56/52/49	68	56/52/49	69	内(235×960×690)×2	内25×2	R32	675	内(6.4/12.7)×2 外9.5/15.9	50	30	VP20 ×2	–	–		3	SZRH80BC(N)VD
外70	(14/11.5/10)×2	45	56/52/49	68	56/52/49	69	外595×795×300	外44	1.7						3.5(20)	20A,30mA,0.1sec以下			
内60×2	(14/11.5/10)×2	45	56/52/49	68	56/52/49	69	内(235×960×690)×2	内25×2	R32		内(6.4/12.7)×2 外9.5/15.9	50	30	VP20 ×2	–	–		3	SZRH80BC(N)TD
外70	(14/11.5/10)×2	45	56/52/49	68	56/52/49	69	外595×795×300	外44	1.7						2(24)	15A,30mA,0.1sec以下			

(※)室内外連絡電線数で同時運転マルチの場合は、室外～室内が3本、室内～室内が3本となります。

標準仕様 Eco-ZEASシリーズ

●機種名で (N) はワイヤレス機を示します。又、呼出番号は上段がワイヤード機、下段がワイヤレス機を示しています。

形式・形状		呼出番号	機種名	室内機 / 室外機	電源 (V)	Hz	能力(kW) 冷房 ※1 定格	能力(kW) 暖房 ※2 定格	暖房低温最大 ※3	顕熱比 ※1	冷房定格運転時の	APF(2015) 通年エネルギー消費効率 ※4	電気特性 ※5 消費電力(kW) 冷房 定格	消費電力(kW) 暖房 定格	消費電力(kW) 暖房低温最大	運転電流(A) 冷房	運転電流(A) 暖房	運転電流(A) 最大	力率(%) 冷房	力率(%) 暖房	電圧動機出力 (kW)
天井吊形〈標準〉タイプ	冷暖 ツイン同時	541	SZRH112BC(N)D	FHP56DG×2	3相	50	10.0	11.2	10.0	0.75	5.3	2.80	2.90	4.25	8.5	8.9	21.8	95.1	94.1	1.95
		542		RZRP112BC	200	60	(4.8~11.2)	(5.1~14.0)		0.75	5.3	2.80	2.90	4.25	8.5	8.9	21.8	95.1	94.1	
		543	SZRH140BC(N)D	FHP71DG×2		50	12.5	14.0	12.9	0.78	5.3	3.48	3.30	6.00	10.7	10.2	24.0	93.9	93.4	2.41
		544		RZRP140BC		60	(5.7~14.0)	(6.3~18.0)		0.78	5.3	3.48	3.30	6.00	10.7	10.2	24.0	93.9	93.4	
		545	SZRH160BC(N)D	FHP80DG×2		50	14.0	16.0	13.0	0.78	5.1	4.25	4.05	6.79	12.7	12.3	24.2	96.6	95.1	2.99
		546		RZRP160BC		60	(6.3~16.0)	(7.2~20.0)		0.78	5.1	4.25	4.05	6.79	12.7	12.3	24.2	96.6	95.1	
		547	SZZH224CJ(N)D	FHP112DG×2		50	20.0	22.4	18.5	0.79	4.6	6.81	6.15	7.12	21.7	19.7	34.3	90.6	90.1	4.61
		548		RZZP224CJ		60	(10.1~22.4)	(10.1~28.0)		0.79	4.6	6.81	6.15	7.12	21.7	19.7	34.3	90.6	90.1	
		549	SZZH280CJ(N)D	FHP140DG×2		50	25.0	28.0	24.0	0.76	4.3	10.4	8.65	11.5	32.2	26.7	40.4	93.2	93.5	5.70
		550		RZZP280CJ		60	(11.3~28.0)	(12.6~35.0)		0.76	4.3	10.4	8.65	11.5	32.2	26.7	40.4	93.2	93.5	
	冷暖 同時トリプル	551	SZRH160BC(N)M	FHP50DG×3		50	14.0	16.0	13.0	0.79	5.1	4.46	4.30	6.90	13.4	13.1	24.3	96.1	94.8	2.99
		552		RZRP160BC		60	(6.3~16.0)	(7.2~20.0)		0.79	5.1	4.46	4.30	6.90	13.4	13.1	24.3	96.1	94.8	
		553	SZZH224CJ(N)M	FHP80DG×3		50	20.0	22.4	18.5	0.73	4.4	7.17	6.69	7.83	22.8	21.4	34.7	90.8	90.2	4.61
		554		RZZP224CJ		60	(10.1~22.4)	(10.1~28.0)		0.73	4.4	7.17	6.69	7.83	22.8	21.4	34.7	90.8	90.2	
壁掛形																					
壁掛形	冷暖 ペア	555	SZRA40BC(N)V	FAP40DG	単相	50	3.6	4.0	3.9	0.81	5.1	0.895	0.940	1.40	4.9	5.1	14.2	91.3	92.2	0.59
		556		RZRP40BCV	200	60	(1.7~4.0)	(1.8~5.3)		0.81	5.1	0.895	0.940	1.40	4.9	5.1	14.2	91.3	92.2	
		557	SZRA40BC(N)T	FAP40DG	3相	50	3.6	4.0	3.9	0.81	5.1	0.895	0.940	1.40	2.9	3.0	9.6	89.1	90.5	0.59
		558		RZRP40BCT	200	60	(1.7~4.0)	(1.8~5.3)		0.81	5.1	0.895	0.940	1.40	2.9	3.0	9.6	89.1	90.5	
		559	SZRA45BC(N)V	FAP45DG	単相	50	4.0	4.5	4.4	0.76	5.1	1.06	1.12	1.70	5.7	6.1	14.2	93.0	91.8	0.71
		560		RZRP45BCV	200	60	(1.8~4.5)	(2.1~5.9)		0.76	5.1	1.06	1.12	1.70	5.7	6.1	14.2	93.0	91.8	
		561	SZRA45BC(N)T	FAP45DG	3相	50	4.0	4.5	4.4	0.76	5.1	1.06	1.12	1.70	3.4	3.5	9.6	90.0	92.4	0.71
		562		RZRP45BCT	200	60	(1.8~4.5)	(2.1~5.9)		0.76	5.1	1.06	1.12	1.70	3.4	3.5	9.6	90.0	92.4	
		563	SZRA50BC(N)V	FAP50DG	単相	50	4.5	5.0	4.9	0.72	5.0	1.15	1.28	1.85	6.2	6.8	14.3	92.7	94.1	0.85
		564		RZRP50BCV	200	60	(2.1~5.0)	(2.3~6.3)		0.72	5.0	1.15	1.28	1.85	6.2	6.8	14.3	92.7	94.1	
		565	SZRA50BC(N)T	FAP50DG	3相	50	4.5	5.0	4.9	0.72	5.0	1.15	1.28	1.85	3.6	4.0	9.7	92.2	92.4	0.85
		566		RZRP50BCT	200	60	(2.1~5.0)	(2.3~6.3)		0.72	5.0	1.15	1.28	1.85	3.6	4.0	9.7	92.2	92.4	
		567	SZRA56BC(N)V	FAP56DG	単相	50	5.0	5.6	5.6	0.73	4.9	1.31	1.52	2.45	6.9	8.0	16.1	94.9	95.0	1.07
		568		RZRP56BCV	200	60	(2.3~5.6)	(2.6~7.1)		0.73	4.9	1.31	1.52	2.45	6.9	8.0	16.1	94.9	95.0	
		569	SZRA56BC(N)T	FAP56DG	3相	50	5.0	5.6	5.6	0.73	4.9	1.31	1.52	2.45	3.9	4.5	9.7	97.0	97.5	1.07
		570		RZRP56BCT	200	60	(2.3~5.6)	(2.6~7.1)		0.73	4.9	1.31	1.52	2.45	3.9	4.5	9.7	97.0	97.5	
		571	SZRA63BC(N)V	FAP63DG	単相	50	5.6	6.3	6.2	0.82	4.9	1.61	1.62	2.60	8.5	8.5	16.2	94.7	95.3	1.18
		572		RZRP63BCV	200	60	(2.6~6.3)	(2.9~8.0)		0.82	4.9	1.61	1.62	2.60	8.5	8.5	16.2	94.7	95.3	
		573	SZRA63BC(N)T	FAP63DG	3相	50	5.6	6.3	6.2	0.82	4.9	1.61	1.62	2.60	4.8	4.8	9.8	96.8	97.4	1.18
		574		RZRP63BCT	200	60	(2.6~6.3)	(2.9~8.0)		0.82	4.9	1.61	1.62	2.60	4.8	4.8	9.8	96.8	97.4	
		575	SZRA80BC(N)V	FAP80DG	単相	50	7.1	8.0	6.3	0.74	4.9	2.49	2.49	2.65	13.8	13.7	16.6	90.2	90.9	1.70
		576		RZRP80BCV	200	60	(3.2~8.0)	(3.6~9.5)		0.74	4.9	2.49	2.49	2.65	13.8	13.7	16.6	90.2	90.9	
		577	SZRA80BC(N)T	FAP80DG	3相	50	7.1	8.0	6.3	0.74	4.9	2.49	2.49	2.65	7.7	7.7	10.2	93.4	93.4	1.70
		578		RZRP80BCT	200	60	(3.2~8.0)	(3.6~9.5)		0.74	4.9	2.49	2.49	2.65	7.7	7.7	10.2	93.4	93.4	
		579	SZRA112BC(N)	FAP112DG		50	10.0	11.2	10.0	0.70	5.1	2.98	3.49	4.40	9.0	10.7	21.2	95.6	94.2	1.95
		580		RZRP112BC		60	(4.8~11.2)	(5.1~14.0)		0.70	5.1	2.98	3.49	4.40	9.0	10.7	21.2	95.6	94.2	
	冷暖 ツイン同時	581	SZRA80BC(N)VD	FAP40DG×2	単相	50	7.1	8.0	6.3	0.81	5.3	2.05	2.20	2.49	11.3	12.1	16.4	90.7	90.9	1.70
		582		RZRP80BCV	200	60	(3.2~8.0)	(3.6~9.5)		0.81	5.3	2.05	2.20	2.49	11.3	12.1	16.4	90.7	90.9	
		583	SZRA80BC(N)TD	FAP40DG×2	3相	50	7.1	8.0	6.3	0.81	5.3	2.05	2.20	2.49	6.3	6.8	10.0	93.9	93.4	1.70
		584		RZRP80BCT	200	60	(3.2~8.0)	(3.6~9.5)		0.81	5.3	2.05	2.20	2.49	6.3	6.8	10.0	93.9	93.4	
		585	SZRA112BC(N)D	FAP56DG×2		50	10.0	11.2	10.0	0.73	5.1	2.80	3.20	4.50	8.5	9.8	21.2	95.1	94.3	1.95
		586		RZRP112BC		60	(4.8~11.2)	(5.1~14.0)		0.73	5.1	2.80	3.20	4.50	8.5	9.8	21.2	95.1	94.3	
		587	SZRA140BC(N)D	FAP71DG×2		50	12.5	14.0	12.9	0.79	5.0	3.99	3.66	6.40	12.2	11.3	23.6	94.4	93.5	2.41
		588		RZRP140BC		60	(5.7~14.0)	(6.3~18.0)		0.79	5.0	3.99	3.66	6.40	12.2	11.3	23.6	94.4	93.5	
		589	SZRA160BC(N)D	FAP80DG×2		50	14.0	16.0	13.0	0.75	4.7	4.92	4.68	7.52	14.7	14.2	23.6	96.6	95.1	2.99
		590		RZRP160BC		60	(6.3~16.0)	(7.2~20.0)		0.75	4.7	4.92	4.68	7.52	14.7	14.2	23.6	96.6	95.1	
		591	SZZA224CJ(N)D	FAP112DG×2		50	20.0	22.4	18.5	0.70	4.3	8.44	7.77	8.36	26.9	24.7	33.1	90.6	90.8	4.61
		592		RZZP224CJ		60	(10.1~22.4)	(10.1~28.0)		0.70	4.3	8.44	7.77	8.36	26.9	24.7	33.1	90.6	90.8	
	冷暖 同時トリプル	593	SZRA160BC(N)M	FAP50DG×3		50	14.0	16.0	13.0	0.71	4.9	4.60	4.68	7.40	13.8	14.2	23.4	96.2	95.1	2.99
		594		RZRP160BC		60	(6.3~16.0)	(7.2~20.0)		0.71	4.9	4.60	4.68	7.40	13.8	14.2	23.4	96.2	95.1	
		595	SZZA224CJ(N)M	FAP80DG×3		50	20.0	22.4	18.5	0.77	4.5	7.49	6.60	7.52	23.9	21.1	33.5	90.5	90.3	4.61
		596		RZZP224CJ		60	(10.1~22.4)	(10.1~28.0)		0.77	4.5	7.49	6.60	7.52	23.9	21.1	33.5	90.5	90.3	
	冷暖 同時ダブルツイン	597	SZZA224CJ(N)W	FAP56DG×4		50	20.0	22.4	18.5	0.72	4.5	7.40	7.20	7.85	23.6	22.9	33.5	90.5	90.8	4.61
		598		RZZP224CJ		60	(10.1~22.4)	(10.1~28.0)		0.72	4.5	7.40	7.20	7.85	23.6	22.9	33.5	90.5	90.8	
		599	SZZA280CJ(N)W	FAP71DG×4		50	25.0	28.0	24.0	0.72	4.4	9.25	8.04	12.7	28.7	24.9	39.6	93.0	93.2	5.70
		600		RZZP280CJ		60	(11.3~28.0)	(12.6~35.0)		0.72	4.4	9.25	8.04	12.7	28.7	24.9	39.6	93.0	93.2	
天井埋込カセット形 ビルトインHiタイプ																					
ビルトインHiタイプ	冷暖 ペア	601	SZRB40BCV	FHBP40DG	単相	50	3.6	4.0	3.9	0.81	5.1	1.04	1.02	1.34	5.7	5.5	14.5	91.2	92.7	0.59
				RZRP40BCV	200	60	(1.7~4.0)	(1.8~5.3)		0.81	5.1	1.04	1.02	1.34	5.7	5.5	14.5	91.2	92.7	
		602	SZRB40BCT	FHBP40DG	3相	50	3.6	4.0	3.9	0.81	5.1	1.04	1.02	1.34	3.4	3.3	9.9	88.3	89.2	0.59
				RZRP40BCT	200	60	(1.7~4.0)	(1.8~5.3)		0.81	5.1	1.04	1.02	1.34	3.4	3.3	9.9	88.3	89.2	
		603	SZRB45BCV	FHBP45DG	単相	50	4.0	4.5	4.4	0.78	5.0	1.25	1.21	1.47	6.8	6.6	14.5	91.9	91.7	0.71
				RZRP45BCV	200	60	(1.8~4.5)	(2.1~5.9)		0.78	5.0	1.25	1.21	1.47	6.8	6.6	14.5	91.9	91.7	
		604	SZRB45BCT	FHBP45DG	3相	50	4.0	4.5	4.4	0.78	5.0	1.25	1.21	1.47	4.0	3.8	9.9	90.2	91.9	0.71
				RZRP45BCT	200	60	(1.8~4.5)	(2.1~5.9)		0.78	5.0	1.25	1.21	1.47	4.0	3.8	9.9	90.2	91.9	
		605	SZRB50BCV	FHBP50DG	単相	50	4.5	5.0	4.9	0.77	5.0	1.49	1.33	1.64	8.0	7.1	14.6	93.1	93.7	0.85
				RZRP50BCV	200	60	(2.1~5.0)	(2.3~6.3)		0.77	5.0	1.49	1.33	1.64	8.0	7.1	14.6	93.1	93.7	
		606	SZRB50BCT	FHBP50DG	3相	50	4.5	5.0	4.9	0.77	5.0	1.49	1.33	1.64	4.7	4.1	10.0	91.5	93.6	0.85
				RZRP50BCT	200	60	(2.1~5.0)	(2.3~6.3)		0.77	5.0	1.49	1.33	1.64	4.7	4.1	10.0	91.5	93.6	
		607	SZRB56BCV	FHBP56DG	単相	50	5.0	5.6	5.6	0.74	4.9	1.56	1.59	2.16	8.3	8.4	16.4	94.0	94.6	1.07
				RZRP56BCV	200	60	(2.3~5.6)	(2.6~7.1)		0.74	4.9	1.56	1.59	2.16	8.3	8.4	16.4	94.0	94.6	
		608	SZRB56BCT	FHBP56DG	3相	50	5.0	5.6	5.6	0.74	4.9	1.56	1.59	2.16	4.6	4.7	10.0	97.9	97.7	1.07
				RZRP56BCT	200	60	(2.3~5.6)	(2.6~7.1)		0.74	4.9	1.56	1.59	2.16	4.6	4.7	10.0	97.9	97.7	
		609	SZRB63BCV	FHBP63DG	単相	50	5.6	6.3	6.2	0.86	4.9	1.74	1.79	2.18	9.2	9.4	16.5	94.6	95.2	1.18
				RZRP63BCV	200	60	(2.6~6.3)	(2.9~8.0)		0.86	4.9	1.74	1.79	2.18	9.2	9.4	16.5	94.6	95.2	
		610	SZRB63BCT	FHBP63DG	3相	50	5.6	6.3	6.2	0.86	4.9	1.74	1.79	2.18	5.2	5.3	10.1	96.6	97.5	1.18
				RZRP63BCT	200	60	(2.6~6.3)	(2.9~8.0)		0.86	4.9	1.74	1.79	2.18	5.2	5.3	10.1	96.6	97.5	

※1～※11の注記の詳細はP.195をご参照ください。

ファン電動機出力 (W)	ファン風量 (㎥/min) 室内 ※6 (急/強/弱)	ファン風量 (㎥/min) 室外	運転音(音響パワーレベル) (dB) 冷房 室内 ※6 (急/強/弱)	運転音(音響パワーレベル) (dB) 冷房 室外	運転音(音響パワーレベル) (dB) 暖房 室内 ※6 (急/強/弱)	運転音(音響パワーレベル) (dB) 暖房 室外	外形寸法 ※8 (mm) (高さ×幅×奥行) (室内機の高さ( )内寸法は天井内に入る本体高さを示す)	質量 (kg)	冷媒種	充填量 (kg)	環境影響度 (GWP) ※9	冷媒配管 液管/ガス管 (φC1220T)	最大長さ (m)	最小高低差 (m)	ドレン配管	機外配線 ※10 最小電線太さ(mm) (こう長(m)) ブレーカー容量 室内	機外配線 ※10 ブレーカー容量 室外	電線内外 ※連11絡 (本)	機種名
内60×2	(15/12/10)×2	80	56/53/50	72	56/53/50	72	内(235×960×690)×2	内25×2	R32		内(6.4/12.7)×2				–	–		
外211	(15/12/10)×2	80	56/53/50	72	56/53/50	72	外1,080×940×320	外70	3.15		外9.5/15.9	75	30	VP20×2	3.5(18)	30A,30mA,0.1sec以下	3	SZRH112BC(N)D
内91×2	(20.5/17/14)×2	88	58/54/52	75	58/54/52	75	内(235×1,270×690)×2	内32×2	R32		内(9.5/15.9)×2				–	–		
外211	(20.5/17/14)×2	88	58/54/52	75	58/54/52	75	外1,080×940×320	外72	3.15	675	外9.5/15.9	75	30	VP20×2	5.5(28)	30A,30mA,0.1sec以下	3	SZRH140BC(N)D
内91×2	(21.5/18/14)×2	91	58/55/52	76	58/55/52	76	内(235×1,270×690)×2	内32×2	R32		内(9.5/15.9)×2				–	–		
外211	(21.5/18/14)×2	91	58/55/52	76	58/55/52	76	外1,080×940×320	外72	3.15		外9.5/15.9	75	30	VP20×2	5.5(28)	30A,30mA,0.1sec以下	3	SZRH160BC(N)D
内150×2	(28/24/20)×2	160	61/56/53	81	61/56/53	82	内(235×1,590×690)×2	内39×2	R410A		内(9.5/15.9)×2				–	–		
外292+292	(28/24/20)×2	160	61/56/53	81	61/56/53	82	外1,430×940×320	外128	5.9		外9.5/25.4	100	30	VP20×2	8(28)	40A,30mA,0.1sec以下	3	SZZH224CJ(N)D
内150×2	(33/28/23)×2	175	65/61/56	82	65/61/56	83	内(235×1,590×690)×2	内39×2	R410A		内(9.5/15.9)×2				–	–		
外292+292	(33/28/23)×2	175	65/61/56	82	65/61/56	83	外1,430×940×320	外133	7.15	2,090	外12.7/25.4	100	30	VP20×2	14(39)	50A,30mA,0.1sec以下	3	SZZH280CJ(N)D
内60×3	(15/12/10)×3	91	56/53/50	76	56/53/50	76	内(235×960×690)×3	内25×3	R32		内(6.4/12.7)×3				–	–		
外211	(15/12/10)×3	91	56/53/50	76	56/53/50	76	外1,080×940×320	外72	3.15	675	外9.5/15.9	75	30	VP20×3	5.5(28)	30A,30mA,0.1sec以下	3	SZRH160BC(N)M
内91×3	(21.5/18/14)×3	160	58/55/52	81	58/55/52	82	内(235×1,270×690)×3	内32×3	R410A		内(9.5/15.9)×3				–	–		
外292+292	(21.5/18/14)×3	160	58/55/52	81	58/55/52	82	外1,430×940×320	外128	5.9	2,090	外9.5/25.4	100	30	VP20×3	8(27)	40A,30mA,0.1sec以下	3	SZZH224CJ(N)M
内27	11/9/7	37	57/54/51	63	57/54/51	66	内290×795×238	内10	R32						–	–		
外70	11/9/7	37	57/54/51	63	57/54/51	66	外595×795×300	外41	1.2		6.4/12.7	50	30	VP13	2(15)	20A,30mA,0.1sec以下	3	SZRA40BC(N)V
内27	11/9/7	37	57/54/51	63	57/54/51	66	内290×795×238	内10	R32						–	–		
外70	11/9/7	37	57/54/51	63	57/54/51	66	外595×795×300	外41	1.2		6.4/12.7	50	30	VP13	2(26)	15A,30mA,0.1sec以下	3	SZRA40BC(N)T
内27	11/9/7	37	57/54/51	63	57/54/51	66	内290×795×238	内10	R32						–	–		
外70	11/9/7	37	57/54/51	63	57/54/51	66	外595×795×300	外41	1.2		6.4/12.7	50	30	VP13	2(15)	20A,30mA,0.1sec以下	3	SZRA45BC(N)V
内27	11/9/7	37	57/54/51	63	57/54/51	66	内290×795×238	内10	R32						–	–		
外70	11/9/7	37	57/54/51	63	57/54/51	66	外595×795×300	外41	1.2		6.4/12.7	50	30	VP13	2(26)	15A,30mA,0.1sec以下	3	SZRA45BC(N)T
内27	11/9/7	37	58/55/52	63	58/55/52	67	内290×795×238	内10	R32						–	–		
外70	11/9/7	37	58/55/52	63	58/55/52	67	外595×795×300	外41	1.2		6.4/12.7	50	30	VP13	2(15)	20A,30mA,0.1sec以下	3	SZRA50BC(N)V
内27	11/9/7	37	58/55/52	63	58/55/52	67	内290×795×238	内10	R32						–	–		
外70	11/9/7	37	58/55/52	63	58/55/52	67	外595×795×300	外41	1.2		6.4/12.7	50	30	VP13	2(26)	15A,30mA,0.1sec以下	3	SZRA50BC(N)T
内27	12/10/8	37	59/56/53	64	59/56/53	67	内290×795×238	内10	R32						–	–		
外70	12/10/8	37	59/56/53	64	59/56/53	67	外595×795×300	外42	1.35		6.4/12.7	50	30	VP13	2(13)	20A,30mA,0.1sec以下	3	SZRA56BC(N)V
内27	12/10/8	37	59/56/53	64	59/56/53	67	内290×795×238	内10	R32						–	–		
外70	12/10/8	37	59/56/53	64	59/56/53	67	外595×795×300	外42	1.35		6.4/12.7	50	30	VP13	2(26)	15A,30mA,0.1sec以下	3	SZRA56BC(N)T
内48	17/15/13	37	60/57/54	67	60/57/54	68	内290×1,050×238	内13	R32						–	–		
外70	17/15/13	37	60/57/54	67	60/57/54	68	外595×795×300	外42	1.35		6.4/12.7	50	30	VP13	2(13)	20A,30mA,0.1sec以下	3	SZRA63BC(N)V
内48	17/15/13	37	60/57/54	67	60/57/54	68	内290×1,050×238	内13	R32						–	–		
外70	17/15/13	37	60/57/54	67	60/57/54	68	外595×795×300	外42	1.35		6.4/12.7	50	30	VP13	2(26)	15A,30mA,0.1sec以下	3	SZRA63BC(N)T
内48	18/16/14	45	62/59/56	68	62/59/56	69	内290×1,050×238	内13	R32						–	–		
外70	18/16/14	45	62/59/56	68	62/59/56	69	外595×795×300	外44	1.7		9.5/15.9	50	30	VP13	3.5(21)	20A,30mA,0.1sec以下	3	SZRA80BC(N)V
内48	18/16/14	45	62/59/56	68	62/59/56	69	内290×1,050×238	内13	R32						–	–		
外70	18/16/14	45	62/59/56	68	62/59/56	69	外595×795×300	外44	1.7		9.5/15.9	50	30	VP13	2(25)	15A,30mA,0.1sec以下	3	SZRA80BC(N)T
内64	26/23/19	80	66/64/60	72	66/64/60	72	内340×1,200×240	内17	R32						–	–		
外211	26/23/19	80	66/64/60	72	66/64/60	72	外1,080×940×320	外70	3.15		9.5/15.9	75	30	VP13	3.5(19)	30A,30mA,0.1sec以下	3	SZRA112BC(N)
内27×2	(11/9/7)×2	45	57/54/51	68	57/54/51	69	内(290×795×238)×2	内10×2	R32		内(6.4/12.7)×2				–	–		
外70	(11/9/7)×2	45	57/54/51	68	57/54/51	69	外595×795×300	外44	1.7		外9.5/15.9	50	30	VP13×2	3.5(21)	20A,30mA,0.1sec以下	3	SZRA80BC(N)VD
内27×2	(11/9/7)×2	45	57/54/51	68	57/54/51	69	内(290×795×238)×2	内10×2	R32		内(6.4/12.7)×2				–	–		
外70	(11/9/7)×2	45	57/54/51	68	57/54/51	69	外595×795×300	外44	1.7		外9.5/15.9	50	30	VP13×2	2(25)	15A,30mA,0.1sec以下	3	SZRA80BC(N)TD
内27×2	(12/10/8)×2	80	59/56/53	72	59/56/53	72	内(290×795×238)×2	内10×2	R32		内(6.4/12.7)×2				–	–		
外211	(12/10/8)×2	80	59/56/53	72	59/56/53	72	外1,080×940×320	外70	3.15		外9.5/15.9	75	30	VP13×2	3.5(19)	30A,30mA,0.1sec以下	3	SZRA112BC(N)D
内48×2	(18/16/14)×2	88	62/59/56	75	62/59/56	75	内(290×1,050×238)×2	内13×2	R32		内(9.5/15.9)×2				–	–		
外211	(18/16/14)×2	88	62/59/56	75	62/59/56	75	外1,080×940×320	外72	3.15		外9.5/15.9	75	30	VP13×2	3.5(17)	30A,30mA,0.1sec以下	3	SZRA140BC(N)D
内48×2	(18/16/14)×2	91	62/59/56	76	62/59/56	76	内(290×1,050×238)×2	内13×2	R32		内(9.5/15.9)×2				–	–		
外211	(18/16/14)×2	91	62/59/56	76	62/59/56	76	外1,080×940×320	外72	3.15		外9.5/15.9	75	30	VP13×2	3.5(17)	30A,30mA,0.1sec以下	3	SZRA160BC(N)D
内64×2	(26/23/19)×2	160	66/64/60	81	66/64/60	82	内(340×1,200×240)×2	内17×2	R410A		内(9.5/15.9)×2				–	–		
外292+292	(26/23/19)×2	160	66/64/60	81	66/64/60	82	外1,430×940×320	外128	5.9	2,090	外9.5/25.4	100	30	VP13×2	8(28)	40A,30mA,0.1sec以下	3	SZZA224CJ(N)D
内27×3	(11/9/7)×3	91	58/55/52	76	58/55/52	76	内(290×795×238)×3	内10×3	R32		内(6.4/12.7)×3				–	–		
外211	(11/9/7)×3	91	58/55/52	76	58/55/52	76	外1,080×940×320	外72	3.15	675	外9.5/15.9	75	30	VP13×3	3.5(17)	30A,30mA,0.1sec以下	3	SZRA160BC(N)M
内48×3	(18/16/14)×3	160	62/59/56	81	62/59/56	82	内(290×1,050×238)×3	内13×3	R410A		内(9.5/15.9)×3				–	–		
外292+292	(18/16/14)×3	160	62/59/56	81	62/59/56	82	外1,430×940×320	外128	5.9		外9.5/25.4	100	30	VP13×3	8(28)	40A,30mA,0.1sec以下	3	SZZA224CJ(N)M
内27×4	(12/10/8)×4	160	59/56/53	81	59/56/53	82	内(290×795×238)×4	内10×4	R410A		内(6.4/12.7)×4				–	–		
外292+292	(12/10/8)×4	160	59/56/53	81	59/56/53	82	外1,430×940×320	外128	5.9	2,090	外9.5/25.4	100	30	VP13×4	8(28)	40A,30mA,0.1sec以下	3	SZZA224CJ(N)W
内48×4	(18/16/14)×4	175	62/59/56	82	62/59/56	83	内(290×1,050×238)×4	内13×4	R410A		内(9.5/15.9)×4				–	–		
外292+292	(18/16/14)×4	175	62/59/56	82	62/59/56	83	外1,430×940×320	外133	7.15		外12.7/25.4	100	30	VP13×4	14(40)	50A,30mA,0.1sec以下	3	SZZA280CJ(N)W
内130	11.5/9.5/8	37	60/57/54	63	60/57/54	66	内272×700×800	内29	R32						–	–		
外70	11.5/9.5/8	37	60/57/54	63	60/57/54	66	外595×795×300	外41	1.2		6.4/12.7	50	30	VP25	2(15)	20A,30mA,0.1sec以下	3	SZRB40BCV
内130	11.5/9.5/8	37	60/57/54	63	60/57/54	66	内272×700×800	内29	R32						–	–		
外70	11.5/9.5/8	37	60/57/54	63	60/57/54	66	外595×795×300	外41	1.2		6.4/12.7	50	30	VP25	2(26)	15A,30mA,0.1sec以下	3	SZRB40BCT
内130	11.5/9.5/8	37	60/57/54	63	60/57/54	66	内272×700×800	内29	R32						–	–		
外70	11.5/9.5/8	37	60/57/54	63	60/57/54	66	外595×795×300	外41	1.2		6.4/12.7	50	30	VP25	2(15)	20A,30mA,0.1sec以下	3	SZRB45BCV
内130	11.5/9.5/8	37	60/57/54	63	60/57/54	66	内272×700×800	内29	R32						–	–		
外70	11.5/9.5/8	37	60/57/54	63	60/57/54	66	外595×795×300	外41	1.2		6.4/12.7	50	30	VP25	2(26)	15A,30mA,0.1sec以下	3	SZRB45BCT
内130	13/11/9	37	63/59/55	63	63/59/55	67	内272×700×800	内29	R32						–	–		
外70	13/11/9	37	63/59/55	63	63/59/55	67	外595×795×300	外41	1.2		6.4/12.7	50	30	VP25	2(15)	20A,30mA,0.1sec以下	3	SZRB50BCV
内130	13/11/9	37	63/59/55	63	63/59/55	67	内272×700×800	内29	R32						–	–		
外70	13/11/9	37	63/59/55	63	63/59/55	67	外595×795×300	外41	1.2		6.4/12.7	50	30	VP25	2(25)	15A,30mA,0.1sec以下	3	SZRB50BCT
内130	13/11/9	37	63/59/55	64	63/59/55	67	内272×700×800	内29	R32						–	–		
外70	13/11/9	37	63/59/55	64	63/59/55	67	外595×795×300	外42	1.35		6.4/12.7	50	30	VP25	2(13)	20A,30mA,0.1sec以下	3	SZRB56BCV
内130	13/11/9	37	63/59/55	64	63/59/55	67	内272×700×800	内29	R32						–	–		
外70	13/11/9	37	63/59/55	64	63/59/55	67	外595×795×300	外42	1.35		6.4/12.7	50	30	VP25	2(25)	15A,30mA,0.1sec以下	3	SZRB56BCT
内230	19/16/13.5	37	63/59/55	67	63/59/55	68	内272×1,000×800	内38	R32						–	–		
外70	19/16/13.5	37	63/59/55	67	63/59/55	68	外595×795×300	外42	1.35		6.4/12.7	50	30	VP25	2(13)	20A,30mA,0.1sec以下	3	SZRB63BCV
内230	19/16/13.5	37	63/59/55	67	63/59/55	68	内272×1,000×800	内38	R32						–	–		
外70	19/16/13.5	37	63/59/55	67	63/59/55	68	外595×795×300	外42	1.35		6.4/12.7	50	30	VP25	2(25)	15A,30mA,0.1sec以下	3	SZRB63BCT

(※)室内外連絡電線数で同時運転マルチの場合は、室外～室内が3本、室内～室内が3本となります。

形式・形状		呼出番号	要目 機種名	要目 室内機 / 室外機	電源(V)	Hz	能力(kW) 冷房 ※1 定格	能力(kW) 暖房 ※2 定格	暖房低温最大 ※3	顕熱比 ※1	冷房定格運転時の	APF(2015)通年エネルギー消費効率 ※4	電気特性 ※5 消費電力(kW) 冷房 定格	消費電力(kW) 暖房 定格	消費電力(kW) 暖房低温最大	運転電流(A) 冷房	運転電流(A) 暖房	運転電流(A) 最大	力率(%) 冷房	力率(%) 暖房	電動圧縮機出力(kW)
ビルトインHiタイプ	冷暖ペア	611	SZRB80BCV	FHBP80DG	単相	50	7.1	8.0	6.3	0.76		4.8	2.35	2.30	2.49	13.0	12.7	16.8	90.4	90.6	1.70
				RZRP80BCV	200	60	(3.2~8.0)	(3.6~9.5)		0.76		4.8	2.35	2.30	2.49	13.0	12.7	16.8	90.4	90.6	
		612	SZRB80BCT	FHBP80DG	3相	50	7.1	8.0	6.3	0.76		4.8	2.35	2.30	2.49	7.3	7.1	10.4	92.9	93.5	1.70
				RZRP80BCT	200	60	(3.2~8.0)	(3.6~9.5)		0.76		4.8	2.35	2.30	2.49	7.3	7.1	10.4	92.9	93.5	
		613	SZRB112BC	FHBP112DG		50	10.0	11.2	10.0	0.79		5.1	2.61	2.78	4.30	7.9	8.5	21.6	95.4	94.4	1.95
				RZRP112BC		60	(4.8~11.2)	(5.1~14.0)		0.79		5.1	2.61	2.78	4.30	7.9	8.5	21.6	95.4	94.4	
		614	SZRB140BC	FHBP140DG		50	12.5	14.0	12.9	0.77		4.8	3.81	3.56	6.80	11.7	11.0	24.0	94.0	93.4	2.41
				RZRP140BC		60	(5.7~14.0)	(6.3~18.0)		0.77		4.8	3.81	3.56	6.80	11.7	11.0	24.0	94.0	93.4	
		615	SZRB160BC	FHBP160DG		50	14.0	16.0	13.0	0.73		4.7	4.80	4.48	7.20	14.4	13.6	24.0	96.2	95.1	2.99
				RZRP160BC		60	(6.3~16.0)	(7.2~20.0)		0.73		4.7	4.80	4.48	7.20	14.4	13.6	24.0	96.2	95.1	
	冷暖ツイン同時	616	SZRB80BCVD	FHBP40DG×2	単相	50	7.1	8.0	6.3	0.81		4.8	2.05	2.10	2.49	11.3	11.6	17.0	90.7	90.5	1.70
				RZRP80BCV	200	60	(3.2~8.0)	(3.6~9.5)		0.81		4.8	2.05	2.10	2.49	11.3	11.6	17.0	90.7	90.5	
		617	SZRB80BCTD	FHBP40DG×2	3相	50	7.1	8.0	6.3	0.81		4.8	2.05	2.10	2.49	6.3	6.5	10.6	93.9	93.3	1.70
				RZRP80BCT	200	60	(3.2~8.0)	(3.6~9.5)		0.81		4.8	2.05	2.10	2.49	6.3	6.5	10.6	93.9	93.3	
		618	SZRB112BCD	FHBP56DG×2		50	10.0	11.2	10.0	0.79		5.1	2.64	2.89	4.30	8.0	8.9	21.8	95.3	93.7	1.95
				RZRP112BC		60	(4.8~11.2)	(5.1~14.0)		0.79		5.1	2.64	2.89	4.30	8.0	8.9	21.8	95.3	93.7	
		619	SZRB140BCD	FHBP71DG×2		50	12.5	14.0	12.9	0.77		4.8	3.80	3.56	6.80	11.6	11.0	24.0	94.6	93.4	2.41
				RZRP140BC		60	(5.7~14.0)	(6.3~18.0)		0.77		4.8	3.80	3.56	6.80	11.6	11.0	24.0	94.6	93.4	
		620	SZRB160BCD	FHBP80DG×2		50	14.0	16.0	13.0	0.73		4.7	4.79	4.47	7.20	14.4	13.6	24.0	96.0	94.9	2.99
				RZRP160BC		60	(6.3~16.0)	(7.2~20.0)		0.73		4.7	4.79	4.47	7.20	14.4	13.6	24.0	96.0	94.9	
		621	SZZB224CJD	FHBP112DG×2		50	20.0	22.4	18.5	0.79		4.3	7.15	6.76	7.58	22.9	21.5	33.1	90.1	90.8	4.61
				RZZP224CJ		60	(10.1~22.4)	(10.1~28.0)		0.79		4.3	7.15	6.76	7.58	22.9	21.5	33.1	90.1	90.8	
		622	SZZB280CJD	FHBP140DG×2		50	25.0	28.0	24.0	0.77		4.5	10.7	8.18	12.5	33.1	25.3	40.4	93.3	93.3	5.70
				RZZP280CJ		60	(11.3~28.0)	(12.6~35.0)		0.77		4.5	10.7	8.18	12.5	33.1	25.3	40.4	93.3	93.3	
	冷暖トリプル同時	623	SZRB160BCM	FHBP50DG×3		50	14.0	16.0	13.0	0.73		4.7	4.77	4.45	7.20	14.3	13.5	24.3	96.3	95.2	2.99
				RZRP160BC		60	(6.3~16.0)	(7.2~20.0)		0.73		4.7	4.77	4.45	7.20	14.3	13.5	24.3	96.3	95.2	
		624	SZZB224CJM	FHBP80DG×3		50	20.0	22.4	18.5	0.76		4.5	7.45	6.42	6.87	23.8	20.5	33.3	90.4	90.4	4.61
				RZZP224CJ		60	(10.1~22.4)	(10.1~28.0)		0.76		4.5	7.45	6.42	6.87	23.8	20.5	33.3	90.4	90.4	
	冷暖ダブルツイン同時	625	SZZB224CJW	FHBP56DG×4		50	20.0	22.4	18.5	0.74		4.4	7.45	6.80	7.80	23.7	21.7	33.1	90.7	90.5	4.61
				RZZP224CJ		60	(10.1~22.4)	(10.1~28.0)		0.74		4.4	7.45	6.80	7.80	23.7	21.7	33.1	90.7	90.5	
		626	SZZB280CJW	FHBP71DG×4		50	25.0	28.0	24.0	0.81		4.3	9.34	8.27	12.6	28.8	25.6	40.4	93.6	93.3	5.70
				RZZP280CJ		60	(11.3~28.0)	(12.6~35.0)		0.81		4.3	9.34	8.27	12.6	28.8	25.6	40.4	93.6	93.3	
天井埋込ダクト形（標準タイプ、高静圧タイプ）																					
天井埋込ダクト形（標準タイプ）	冷暖ペア	627	SZRMM50BCV	FHMMP50DG	単相	50	4.5	5.0	4.9	0.77		5.0	1.53	1.25	1.71	8.2	6.7	14.7	93.3	93.3	0.85
				RZRP50BCV	200	60	(2.1~5.0)	(2.3~6.3)		0.77		5.0	1.53	1.25	1.71	8.2	6.7	14.7	93.3	93.3	
		628	SZRMM50BCT	FHMMP50DG	3相	50	4.5	5.0	4.9	0.77		5.0	1.53	1.25	1.71	4.8	3.9	10.1	92.0	92.5	0.85
				RZRP50BCT	200	60	(2.1~5.0)	(2.3~6.3)		0.77		5.0	1.53	1.25	1.71	4.8	3.9	10.1	92.0	92.5	
		629	SZRMM63BCV	FHMMP63DG	単相	50	5.6	6.3	6.2	0.84		4.9	1.61	1.67	2.61	8.5	8.8	16.6	94.7	94.9	1.18
				RZRP63BCV	200	60	(2.6~6.3)	(2.9~8.0)		0.84		4.9	1.61	1.67	2.61	8.5	8.8	16.6	94.7	94.9	
		630	SZRMM63BCT	FHMMP63DG	3相	50	5.6	6.3	6.2	0.84		4.9	1.61	1.67	2.61	4.8	5.0	10.2	96.8	96.4	1.18
				RZRP63BCT	200	60	(2.6~6.3)	(2.9~8.0)		0.84		4.9	1.61	1.67	2.61	4.8	5.0	10.2	96.8	96.4	
		631	SZRMM80BCV	FHMMP80DG	単相	50	7.1	8.0	6.3	0.80		4.8	2.30	2.20	2.49	12.7	12.1	17.2	90.6	90.9	1.70
				RZRP80BCV	200	60	(3.2~8.0)	(3.6~9.5)		0.80		4.8	2.30	2.20	2.49	12.7	12.1	17.2	90.6	90.9	
		632	SZRMM80BCT	FHMMP80DG	3相	50	7.1	8.0	6.3	0.80		4.8	2.30	2.20	2.49	7.1	6.8	10.8	93.5	93.4	1.70
				RZRP80BCT	200	60	(3.2~8.0)	(3.6~9.5)		0.80		4.8	2.30	2.20	2.49	7.1	6.8	10.8	93.5	93.4	
		633	SZRMM112BC	FHMMP112DG		50	10.0	11.2	10.0	0.81		5.1	2.66	2.75	4.30	8.1	8.4	22.2	94.8	94.5	1.95
				RZRP112BC		60	(4.8~11.2)	(5.1~14.0)		0.81		5.1	2.66	2.75	4.30	8.1	8.4	22.2	94.8	94.5	
		634	SZRMM140BC	FHMMP140DG		50	12.5	14.0	12.9	0.77		4.8	3.91	3.61	6.80	12.0	11.2	24.5	94.1	93.0	2.41
				RZRP140BC		60	(5.7~14.0)	(6.3~18.0)		0.77		4.8	3.91	3.61	6.80	12.0	11.2	24.5	94.1	93.0	
		635	SZRMM160BC	FHMMP160DG		50	14.0	16.0	13.0	0.73		4.7	4.83	4.51	7.10	14.5	13.7	24.5	96.2	95.0	2.99
				RZRP160BC		60	(6.3~16.0)	(7.2~20.0)		0.73		4.7	4.83	4.51	7.10	14.5	13.7	24.5	96.2	95.0	
		636	SZZM224CJ	FHMP224CC	(室外)3相	50	20.0	22.4	18.5	0.83		4.1	7.30	6.61	8.32	23.3	21.1	35.0	90.4	90.4	4.61
				RZZP224CJ	200	60	(10.1~22.4)	(10.1~28.0)		0.83		4.1	7.30	6.61	8.32	23.3	21.1	35.0	90.4	90.4	
		637	SZZM280CJ	FHMP280CC	(室内)単相	50	25.0	28.0	24.0	0.84		3.9	10.2	9.00	13.0	31.5	27.9	41.7	93.5	93.1	5.70
				RZZP280CJ	200	60	(11.3~28.0)	(12.6~35.0)		0.84		3.9	10.2	9.00	13.0	31.5	27.9	41.7	93.5	93.1	
天井埋込ダクト形（高静圧タイプ）	冷暖ペア	638	SZRM50BCV	FHMP50DD	単相	50	4.5	5.0	4.9	0.76		4.6	1.58	1.25	1.71	8.5	6.7	15.0	92.9	93.3	0.85
				RZRP50BCV	200	60	(2.1~5.0)	(2.3~6.3)		0.76		4.6	1.58	1.25	1.71	8.5	6.7	15.0	92.9	93.3	
		639	SZRM50BCT	FHMP50DD	3相	50	4.5	5.0	4.9	0.76		4.6	1.58	1.25	1.71	5.0	3.9	10.4	91.2	92.5	0.85
				RZRP50BCT	200	60	(2.1~5.0)	(2.3~6.3)		0.76		4.6	1.58	1.25	1.71	5.0	3.9	10.4	91.2	92.5	
		640	SZRM63BCV	FHMP63DD	単相	50	5.6	6.3	6.2	0.75		4.6	1.61	1.67	2.65	8.5	8.8	16.7	94.7	94.9	1.18
				RZRP63BCV	200	60	(2.6~6.3)	(2.9~8.0)		0.75		4.6	1.61	1.67	2.65	8.5	8.8	16.7	94.7	94.9	
		641	SZRM63BCT	FHMP63DD	3相	50	5.6	6.3	6.2	0.75		4.6	1.61	1.67	2.65	4.8	5.0	10.3	96.8	96.4	1.18
				RZRP63BCT	200	60	(2.6~6.3)	(2.9~8.0)		0.75		4.6	1.61	1.67	2.65	4.8	5.0	10.3	96.8	96.4	
		642	SZRM80BCV	FHMP80DD	単相	50	7.1	8.0	6.3	0.72		4.4	2.35	2.45	2.70	13.0	13.5	17.0	90.4	90.7	1.70
				RZRP80BCV	200	60	(3.2~8.0)	(3.6~9.5)		0.72		4.4	2.35	2.45	2.70	13.0	13.5	17.0	90.4	90.7	
		643	SZRM80BCT	FHMP80DD	3相	50	7.1	8.0	6.3	0.72		4.4	2.35	2.45	2.70	7.3	7.5	10.6	92.9	94.3	1.70
				RZRP80BCT	200	60	(3.2~8.0)	(3.6~9.5)		0.72		4.4	2.35	2.45	2.70	7.3	7.5	10.6	92.9	94.3	
		644	SZRM112BC	FHMP112DD		50	10.0	11.2	10.0	0.77		5.1	2.72	2.80	4.30	8.3	8.6	22.2	94.6	94.0	1.95
				RZRP112BC		60	(4.8~11.2)	(5.1~14.0)		0.77		5.1	2.72	2.80	4.30	8.3	8.6	22.2	94.6	94.0	
		645	SZRM140BC	FHMP140DD		50	12.5	14.0	12.9	0.76		4.8	4.45	3.80	6.80	13.6	11.7	24.6	94.5	93.8	2.41
				RZRP140BC		60	(5.7~14.0)	(6.3~18.0)		0.76		4.8	4.45	3.80	6.80	13.6	11.7	24.6	94.5	93.8	
		646	SZRM160BC	FHMP160DD		50	14.0	16.0	13.0	0.72		4.7	5.15	4.60	7.30	15.4	14.0	24.6	96.5	94.9	2.99
				RZRP160BC		60	(6.3~16.0)	(7.2~20.0)		0.72		4.7	5.15	4.60	7.30	15.4	14.0	24.6	96.5	94.9	
		647	SZZMH224CJ	FHMHP224CC	(室外)3相	50	20.0	22.4	18.5	0.83		3.4	8.49	7.34	8.42	27.1	23.4	36.5	90.4	90.6	4.61
				RZZP224CJ	200	60	(10.1~22.4)	(10.1~28.0)		0.83		3.4	8.49	7.34	8.42	27.1	23.4	36.5	90.4	90.6	
		648	SZZMH280CJ	FHMHP280CC	(室内)3相	50	25.0	28.0	24.0	0.84		3.5	10.8	9.38	13.5	33.4	29.0	42.8	93.3	93.4	5.70
				RZZP280CJ	200	60	(11.3~28.0)	(12.6~35.0)		0.84		3.5	10.8	9.38	13.5	33.4	29.0	42.8	93.3	93.4	
	冷暖ツイン同時	649	SZZM224CJD	FHMP112DD×2	3相	50	20.0	22.4	18.5	0.77		4.5	7.35	6.35	6.76	23.4	20.3	37.1	90.7	90.3	4.61
				RZZP224CJ	200	60	(10.1~22.4)	(10.1~28.0)		0.77		4.5	7.35	6.35	6.76	23.4	20.3	37.1	90.7	90.3	
		650	SZZM280CJD	FHMP140DD×2		50	25.0	28.0	24.0	0.76		4.1	9.63	8.24	13.2	29.8	25.4	43.8	93.3	93.6	5.70
				RZZP280CJ		60	(11.3~28.0)	(12.6~35.0)		0.76		4.1	9.63	8.24	13.2	29.8	25.4	43.8	93.3	93.6	

※1～※11の注記の詳細はP.195をご参照ください。

ファン電動機出力 (W)	ファン風量 (㎥/min) 室内 ※6 (急/強/弱)	ファン風量 (㎥/min) 室外	運転音(音響パワーレベル) (dB) ※7 冷房 室内 ※6 (急/強/弱)	冷房 室外	暖房 室内 ※6 (急/強/弱)	暖房 室外	外形寸法 ※8 (mm) (高さ×幅×奥行) (室内機の高さ( )内寸法は天井内に入る本体高さを示す)	質量 (kg)	冷媒種	充填量 (kg)	環境影響度 (GWP) ※9	冷媒配管 液管/ガス管 (φC1220T)	最大長さ (m)	最大高低差 (m)	ドレン配管	機外配線 ※10 最小電線太さ(mm) (こう長(m))	ブレーカー容量 室内	ブレーカー容量 室外	電線内外 ※連11絡 (本)	機種名
内230	19/16/13.5	45	63/59/55	68	63/59/55	69	内272×1,000×800	内38	R32											
外70	19/16/13.5	45	63/59/55	68	63/59/55	69	外595×795×300	外44	1.7			9.5/15.9	50	30	VP25	3.5(21)	20A,30mA,0.1sec以下	3	SZRB80BCV
内230	19/16/13.5	45	63/59/55	68	63/59/55	69	内272×1,000×800	内38	R32											
外70	19/16/13.5	45	63/59/55	68	63/59/55	69	外595×795×300	外44	1.7			9.5/15.9	50	30	VP25	2(24)	15A,30mA,0.1sec以下	3	SZRB80BCT
内300	30/25.5/21	80	64/60/56	72	64/60/56	72	内272×1,400×800	内50	R32											
外211	30/25.5/21	80	64/60/56	72	64/60/56	72	外1,080×940×320	外70	3.15			9.5/15.9	75	30	VP25	3.5(18)	30A,30mA,0.1sec以下	3	SZRB112BC
内300	36/30.5/25	88	68/64/60	75	68/64/60	75	内272×1,400×800	内50	R32											
外211	36/30.5/25	88	68/64/60	75	68/64/60	75	外1,080×940×320	外72	3.15			9.5/15.9	75	30	VP25	3.5(17)	30A,30mA,0.1sec以下	3	SZRB140BC
内300	36/30.5/25	91	68/64/60	76	68/64/60	76	内272×1,400×800	内50	R32											
外211	36/30.5/25	91	68/64/60	76	68/64/60	76	外1,080×940×320	外72	3.15			9.5/15.9	75	30	VP25	3.5(17)	30A,30mA,0.1sec以下	3	SZRB160BC
内130×2	(11.5/9.5/8)×2	45	60/57/54	68	60/57/54	69	内(272×700×800)×2	内29×2	R32											
外70	(11.5/9.5/8)×2	45	60/57/54	68	60/57/54	69	外595×795×300	外44	1.7			内(6.4/12.7)×2 外9.5/15.9	50	30	VP25 ×2	3.5(20)	20A,30mA,0.1sec以下	3	SZRB80BCVD
内130×2	(11.5/9.5/8)×2	45	60/57/54	68	60/57/54	69	内(272×700×800)×2	内29×2	R32											
外70	(11.5/9.5/8)×2	45	60/57/54	68	60/57/54	69	外595×795×300	外44	1.7			内(6.4/12.7)×2 外9.5/15.9	50	30	VP25 ×2	2(24)	15A,30mA,0.1sec以下	3	SZRB80BCTD
内130×2	(13/11/9)×2	80	63/59/55	72	63/59/55	72	内(272×700×800)×2	内29×2	R32											
外211	(13/11/9)×2	80	63/59/55	72	63/59/55	72	外1,080×940×320	外70	3.15			内(6.4/12.7)×2 外9.5/15.9	75	30	VP25 ×2	3.5(18)	30A,30mA,0.1sec以下	3	SZRB112BCD
内230×2	(19/16/13.5)×2	88	63/59/55	75	63/59/55	75	内(272×1,000×800)×2	内38×2	R32											
外211	(19/16/13.5)×2	88	63/59/55	75	63/59/55	75	外1,080×940×320	外72	3.15			内(9.5/15.9)×2 外9.5/15.9	75	30	VP25 ×2	3.5(17)	30A,30mA,0.1sec以下	3	SZRB140BCD
内230×2	(19/16/13.5)×2	91	63/59/55	76	63/59/55	76	内(272×1,000×800)×2	内38×2	R32											
外211	(19/16/13.5)×2	91	63/59/55	76	63/59/55	76	外1,080×940×320	外72	3.15			内(9.5/15.9)×2 外9.5/15.9	75	30	VP25 ×2	3.5(17)	30A,30mA,0.1sec以下	3	SZRB160BCD
内300×2	(30/25.5/21)×2	160	64/60/56	81	64/60/56	82	内(272×1,400×800)×2	内50×2	R410A											
外292+292	(30/25.5/21)×2	160	64/60/56	81	64/60/56	82	外1,430×940×320	外128	5.9			内(9.5/15.9)×2 外9.5/25.4	100	30	VP25 ×2	8(28)	40A,30mA,0.1sec以下	3	SZZB224CJD
内300×2	(36/30.5/25)×2	175	68/64/60	82	68/64/60	83	内(272×1,400×800)×2	内50×2	R410A											
外292+292	(36/30.5/25)×2	175	68/64/60	82	68/64/60	83	外1,430×940×320	外133	7.15			内(9.5/15.9)×2 外12.7/25.4	100	30	VP25 ×2	14(39)	50A,30mA,0.1sec以下	3	SZZB280CJD
内130×3	(13/11/9)×3	91	63/59/55	76	63/59/55	76	内(272×700×800)×3	内29×3	R32											
外211	(13/11/9)×3	91	63/59/55	76	63/59/55	76	外1,080×940×320	外72	3.15			内(6.4/12.7)×3 外9.5/15.9	75	30	VP25 ×3	5.5(28)	30A,30mA,0.1sec以下	3	SZRB160BCM
内230×3	(19/16/13.5)×3	160	63/59/55	81	63/59/55	82	内(272×1,000×800)×3	内38×3	R410A											
外292+292	(19/16/13.5)×3	160	63/59/55	81	63/59/55	82	外1,430×940×320	外128	5.9			内(9.5/15.9)×3 外9.5/25.4	100	30	VP25 ×3	8(28)	40A,30mA,0.1sec以下	3	SZZB224CJM
内130×4	(13/11/9)×4	160	63/59/55	81	63/59/55	82	内(272×700×800)×4	内29×4	R410A											
外292+292	(13/11/9)×4	160	63/59/55	81	63/59/55	82	外1,430×940×320	外128	5.9			内(6.4/12.7)×4 外9.5/25.4	100	30	VP25 ×4	8(28)	40A,30mA,0.1sec以下	3	SZZB224CJW
内230×4	(19/16/13.5)×4	175	63/59/55	82	63/59/55	83	内(272×1,000×800)×4	内38×4	R410A											
外292+292	(19/16/13.5)×4	175	63/59/55	82	63/59/55	83	外1,430×940×320	外133	7.15			内(9.5/15.9)×4 外12.7/25.4	100	30	VP25 ×4	14(39)	50A,30mA,0.1sec以下	3	SZZB280CJW
内130	13/11/9	37	66/63/60	63	66/63/60	67	内245×700×800	内27	R32											
外70	13/11/9	37	66/63/60	63	66/63/60	67	外595×795×300	外41	1.2			6.4/12.7	50	30	VP25	2(15)	20A,30mA,0.1sec以下	3	SZRMM50BCV
内130	13/11/9	37	66/63/60	63	66/63/60	67	内245×700×800	内27	R32											
外70	13/11/9	37	66/63/60	63	66/63/60	67	外595×795×300	外41	1.2			6.4/12.7	50	30	VP25	2(25)	15A,30mA,0.1sec以下	3	SZRMM50BCT
内230	18/15/12.5	37	66/63/60	67	66/63/60	68	内245×1,000×800	内37	R32											
外70	18/15/12.5	37	66/63/60	67	66/63/60	68	外595×795×300	外42	1.35			6.4/12.7	50	30	VP25	2(13)	20A,30mA,0.1sec以下	3	SZRMM63BCV
内230	18/15/12.5	37	66/63/60	67	66/63/60	68	内245×1,000×800	内37	R32											
外70	18/15/12.5	37	66/63/60	67	66/63/60	68	外595×795×300	外42	1.35			6.4/12.7	50	30	VP25	2(25)	15A,30mA,0.1sec以下	3	SZRMM63BCT
内230	22/18.5/15.5	45	68/66/63	68	68/66/63	69	内245×1,000×800	内37	R32											
外70	22/18.5/15.5	45	68/66/63	68	68/66/63	69	外595×795×300	外44	1.7			9.5/15.9	50	30	VP25	3.5(20)	20A,30mA,0.1sec以下	3	SZRMM80BCV
内230	22/18.5/15.5	45	68/66/63	68	68/66/63	69	内245×1,000×800	内37	R32											
外70	22/18.5/15.5	45	68/66/63	68	68/66/63	69	外595×795×300	外44	1.7			9.5/15.9	50	30	VP25	2(24)	15A,30mA,0.1sec以下	3	SZRMM80BCT
内300	32/27/22.5	80	70/66/63	72	70/66/63	72	内245×1,400×800	内47	R32											
外211	32/27/22.5	80	70/66/63	72	70/66/63	72	外1,080×940×320	外70	3.15			9.5/15.9	75	30	VP25	3.5(18)	30A,30mA,0.1sec以下	3	SZRMM112BC
内300	36/30.5/25	88	72/68/64	75	72/68/64	75	内245×1,400×800	内47	R32											
外211	36/30.5/25	88	72/68/64	75	72/68/64	75	外1,080×940×320	外72	3.15			9.5/15.9	75	30	VP25	5.5(28)	30A,30mA,0.1sec以下	3	SZRMM140BC
内300	36/30.5/25	91	72/68/64	76	72/68/64	76	内245×1,400×800	内47	R32											
外211	36/30.5/25	91	72/68/64	76	72/68/64	76	外1,080×940×320	外72	3.15			9.5/15.9	75	30	VP25	5.5(28)	30A,30mA,0.1sec以下	3	SZRMM160BC
内180+180	－/64/－	160	－/76/－	81	－/76/－	82	内470×1,380×1,100	内137	R410A											
外292+292	－/64/－	160	－/76/－	81	－/76/－	82	外1,430×940×320	外128	5.9			9.5/25.4	100	30	PS1B メネジ	2.0(66) 8(26)	15A,30mA,0.1sec以下 40A,30mA,0.1sec以下	3	SZZM224CJ
内230+230	－/80/－	175	－/76/－	82	－/76/－	83	内470×1,380×1,100	内137	R410A											
外292+292	－/80/－	175	－/76/－	82	－/76/－	83	外1,430×940×320	外133	7.15			12.7/25.4	100	30	PS1B メネジ	2.0(48) 14(38)	15A,30mA,0.1sec以下 50A,30mA,0.1sec以下	3	SZZM280CJ
内140	16/13/11	37	67/65/63	63	67/65/63	67	内300×700×700	内28	R32											
外70	16/13/11	37	67/65/63	63	67/65/63	67	外595×795×300	外41	1.2			6.4/12.7	50	30	VP25	2(14)	20A,30mA,0.1sec以下	3	SZRM50BCV
内140	16/13/11	37	67/65/63	63	67/65/63	67	内300×700×700	内28	R32											
外70	16/13/11	37	67/65/63	63	67/65/63	67	外595×795×300	外41	1.2			6.4/12.7	50	30	VP25	2(24)	15A,30mA,0.1sec以下	3	SZRM50BCT
内350	18/16.5/15	37	69/67/65	67	69/67/65	68	内300×1,000×700	内36	R32											
外70	18/16.5/15	37	69/67/65	67	69/67/65	68	外595×795×300	外42	1.35			6.4/12.7	50	30	VP25	2(13)	20A,30mA,0.1sec以下	3	SZRM63BCV
内350	18/16.5/15	37	69/67/65	67	69/67/65	68	内300×1,000×700	内36	R32											
外70	18/16.5/15	37	69/67/65	67	69/67/65	68	外595×795×300	外42	1.35			6.4/12.7	50	30	VP25	2(25)	15A,30mA,0.1sec以下	3	SZRM63BCT
内350	18/16.5/15	45	69/67/65	68	69/67/65	69	内300×1,000×700	内36	R32											
外70	18/16.5/15	45	69/67/65	68	69/67/65	69	外595×795×300	外44	1.7			9.5/15.9	50	30	VP25	3.5(20)	20A,30mA,0.1sec以下	3	SZRM80BCV
内350	18/16.5/15	45	69/67/65	68	69/67/65	69	内300×1,000×700	内36	R32											
外70	18/16.5/15	45	69/67/65	68	69/67/65	69	外595×795×300	外44	1.7			9.5/15.9	50	30	VP25	2(24)	15A,30mA,0.1sec以下	3	SZRM80BCT
内350	32/27/23	80	71/69/67	72	71/69/67	72	内300×1,400×700	内46	R32											
外211	32/27/23	80	71/69/67	72	71/69/67	72	外1,080×940×320	外70	3.15			9.5/15.9	75	30	VP25	3.5(18)	30A,30mA,0.1sec以下	3	SZRM112BC
内350	39/33/28	88	72/70/68	75	72/70/68	75	内300×1,400×700	内46	R32											
外211	39/33/28	88	72/70/68	75	72/70/68	75	外1,080×940×320	外72	3.15			9.5/15.9	75	30	VP25	5.5(28)	30A,30mA,0.1sec以下	3	SZRM140BC
内350	39/33/28	91	72/70/68	76	72/70/68	76	内300×1,400×700	内46	R32											
外211	39/33/28	91	72/70/68	76	72/70/68	76	外1,080×940×320	外72	3.15			9.5/15.9	75	30	VP25	5.5(28)	30A,30mA,0.1sec以下	3	SZRM160BC
内480+480	－/64/－	160	－/80/－	81	－/80/－	82	内470×1,380×1,100	内137	R410A											
外292+292	－/64/－	160	－/80/－	81	－/80/－	82	外1,430×940×320	外128	5.9			9.5/25.4	100	30	PS1B メネジ	2.0(43) 8(25)	15A,30mA,0.1sec以下 50A,30mA,0.1sec以下	3	SZZMH224CJ
内480+480	－/80/－	175	－/81/－	82	－/81/－	83	内470×1,380×1,100	内137	R410A											
外292+292	－/80/－	175	－/81/－	82	－/81/－	83	外1,430×940×320	外133	7.15			12.7/25.4	100	30	PS1B メネジ	2.0(37) 14(37)	15A,30mA,0.1sec以下 50A,30mA,0.1sec以下	3	SZZMH280CJ
内350×2	(32/27/23)×2	160	71/69/67	81	71/69/67	82	内(300×1,400×700)×2	内46×2	R410A											
外292+292	(32/27/23)×2	160	71/69/67	81	71/69/67	82	外1,430×940×320	外128	5.9			内(9.5/15.9)×2 外9.5/25.4	100	30	VP25 ×2	8(25)	50A,30mA,0.1sec以下	3	SZZM224CJD
内350×2	(39/33/28)×2	175	72/70/68	82	72/70/68	83	内(300×1,400×700)×2	内46×2	R410A											
外292+292	(39/33/28)×2	175	72/70/68	82	72/70/68	83	外1,430×940×320	外133	7.15			内(9.5/15.9)×2 外12.7/25.4	100	30	VP25 ×2	14(36)	50A,30mA,0.1sec以下	3	SZZM280CJD

(※)室内外連絡電線数で同時運転マルチの場合は、室外～室内が3本、室内～室内が3本となります。

●機種名で (N) はワイヤレス機を示します。又、呼出番号は上段がワイヤード機、下段がワイヤレス機を示しています。

形式・形状	呼出番号	機種名	室内機 / 室外機	電源 (V)	Hz	能力(kW) 冷房 ※1 定格	能力(kW) 暖房 ※2 定格	暖房低温最大 ※3	冷房定格運転時の顕熱比 ※1	APF (2015) 通年エネルギー消費効率 ※4	電気特性 ※5 消費電力(kW) 冷房 定格	消費電力(kW) 暖房 定格	消費電力(kW) 暖房低温最大	運転電流(A) 冷房	運転電流(A) 暖房	運転電流(A) 最大	力率(%) 冷房	力率(%) 暖房	圧縮機電動機出力 (kW)
ショーカセ（天井埋込カセット形 マルチフロータイプ）																			
ショーカセ 冷暖ペア	651	SZRN40BC(N)V	FHNP40DD	単相	50	3.6	4.0	3.9	0.85	4.4	1.06	1.00	1.40	5.8	5.4	15.0	91.4	92.6	0.59
	652		RZRP40BCV	200	60	(1.7～4.0)	(1.8～5.3)		0.85	4.4	1.06	1.00	1.40	5.8	5.4	15.0	91.4	92.6	
	653	SZRN40BC(N)T	FHNP40DD	3相	50	3.6	4.0	3.9	0.85	4.4	1.06	1.00	1.40	3.4	3.2	10.4	90.0	90.2	0.59
	654		RZRP40BCT	200	60	(1.7～4.0)	(1.8～5.3)		0.85	4.4	1.06	1.00	1.40	3.4	3.2	10.4	90.0	90.2	
	655	SZRN45BC(N)V	FHNP45DD	単相	50	4.0	4.5	4.4	0.81	4.4	1.26	1.16	1.70	6.8	6.3	15.0	92.6	92.1	0.71
	656		RZRP45BCV	200	60	(1.8～4.5)	(2.1～5.9)		0.81	4.4	1.26	1.16	1.70	6.8	6.3	15.0	92.6	92.1	
	657	SZRN45BC(N)T	FHNP45DD	3相	50	4.0	4.5	4.4	0.81	4.4	1.26	1.16	1.70	4.0	3.6	10.4	90.9	93.0	0.71
	658		RZRP45BCT	200	60	(1.8～4.5)	(2.1～5.9)		0.81	4.4	1.26	1.16	1.70	4.0	3.6	10.4	90.9	93.0	
	659	SZRN50BC(N)V	FHNP50DD	単相	50	4.5	5.0	4.9	0.78	4.4	1.45	1.33	1.90	7.8	7.1	15.0	92.9	93.7	0.85
	660		RZRP50BCV	200	60	(2.1～5.0)	(2.3～6.3)		0.78	4.4	1.45	1.33	1.90	7.8	7.1	15.0	92.9	93.7	
	661	SZRN50BC(N)T	FHNP50DD	3相	50	4.5	5.0	4.9	0.78	4.4	1.45	1.33	1.90	4.6	4.1	10.4	91.0	93.6	0.85
	662		RZRP50BCT	200	60	(2.1～5.0)	(2.3～6.3)		0.78	4.4	1.45	1.33	1.90	4.6	4.1	10.4	91.0	93.6	
	663	SZRN56BC(N)V	FHNP56DD	単相	50	5.0	5.6	5.6	0.77	4.4	1.63	1.59	2.40	8.6	8.4	16.8	94.8	94.6	1.07
	664		RZRP56BCV	200	60	(2.3～5.6)	(2.6～7.1)		0.77	4.4	1.63	1.59	2.40	8.6	8.4	16.8	94.8	94.6	
	665	SZRN56BC(N)T	FHNP56DD	3相	50	5.0	5.6	5.6	0.77	4.4	1.63	1.59	2.40	4.9	4.7	10.4	96.0	97.7	1.07
	666		RZRP56BCT	200	60	(2.3～5.6)	(2.6～7.1)		0.77	4.4	1.63	1.59	2.40	4.9	4.7	10.4	96.0	97.7	
	667	SZRN63BC(N)V	FHNP63DD	単相	50	5.6	6.3	6.2	0.75	4.3	2.05	1.78	2.82	10.8	9.3	16.9	94.9	95.7	1.18
	668		RZRP63BCV	200	60	(2.6～6.3)	(2.9～8.0)		0.75	4.3	2.05	1.78	2.82	10.8	9.3	16.9	94.9	95.7	
	669	SZRN63BC(N)T	FHNP63DD	3相	50	5.6	6.3	6.2	0.75	4.3	2.05	1.78	2.82	6.1	5.3	10.5	97.0	97.0	1.18
	670		RZRP63BCT	200	60	(2.6～6.3)	(2.9～8.0)		0.75	4.3	2.05	1.78	2.82	6.1	5.3	10.5	97.0	97.0	
冷暖ツイン同時	671	SZRN80BC(N)VD	FHNP40DD×2	単相	50	7.1	8.0	6.3	0.85	5.0	2.35	2.00	2.49	13.0	11.0	18.0	90.4	90.9	1.70
	672		RZRP80BCV	200	60	(3.2～8.0)	(3.6～9.5)		0.85	5.0	2.35	2.00	2.49	13.0	11.0	18.0	90.4	90.9	
	673	SZRN80BC(N)TD	FHNP40DD×2	3相	50	7.1	8.0	6.3	0.85	5.0	2.35	2.00	2.49	7.3	6.1	11.6	92.9	94.6	1.70
	674		RZRP80BCT	200	60	(3.2～8.0)	(3.6～9.5)		0.85	5.0	2.35	2.00	2.49	7.3	6.1	11.6	92.9	94.6	
	675	SZRN112BC(N)D	FHNP56DD×2		50	10.0	11.2	10.0	0.77	4.4	3.18	3.06	4.50	9.7	9.4	22.6	94.6	94.0	1.95
	676		RZRP112BC		60	(4.8～11.2)	(5.1～14.0)		0.77	4.4	3.18	3.06	4.50	9.7	9.4	22.6	94.6	94.0	
	677	SZRN140BC(N)D	FHNP71DD×2		50	12.5	14.0	12.9	0.74	4.1	5.19	4.21	7.80	15.9	13.0	24.8	94.2	93.5	2.41
	678		RZRP140BC		60	(5.7～14.0)	(6.3～18.0)		0.74	4.1	5.19	4.21	7.80	15.9	13.0	24.8	94.2	93.5	
冷暖トリプル同時	679	SZRN160BC(N)M	FHNP50DD×3		50	14.0	16.0	13.0	0.77	4.6	5.43	4.45	7.40	16.3	13.5	25.5	96.2	95.2	2.99
	680		RZRP160BC		60	(6.3～16.0)	(7.2～20.0)		0.77	4.6	5.43	4.45	7.40	16.3	13.5	25.5	96.2	95.2	
大規模店舗用エアコン マルチフロータイプ																			
冷暖ペア	681	SZZC224CJ	FHCP224CC	3相	50	20.0	22.4	18.5	0.71	4.5	7.05	6.41	7.28	22.5	20.4	34.5	90.5	90.7	4.61
			RZZP224CJ	200	60	(10.1～22.4)	(10.1～28.0)		0.71	4.5	7.05	6.41	7.28	22.5	20.4	34.5	90.5	90.7	
大規模店舗用エアコン 大型４方吹出タイプ																			
冷暖ペア	682	SZZC280CJ	FHCP280CC	3相	50	25.0	28.0	24.0	0.74	4.0	9.98	8.63	13.0	30.9	26.7	40.4	93.2	93.3	5.70
			RZZP280CJ	200	60	(11.3～28.0)	(12.6～35.0)		0.74	4.0	9.98	8.63	13.0	30.9	26.7	40.4	93.2	93.3	
床置形																			
床置形 冷暖ペア	683	SZRV50BCV	FVP50DG	単相	50	4.5	5.0	5.6	0.79	5.2	1.17	1.19	2.20	6.3	6.4	14.6	92.9	93.0	0.85
			RZRP50BCV	200	60	(2.1～5.0)	(2.3～6.3)		0.79	5.2	1.17	1.19	2.20	6.3	6.4	14.6	92.9	93.0	
	684	SZRV50BCT	FVP50DG	3相	50	4.5	5.0	5.6	0.79	5.2	1.17	1.19	2.20	3.7	3.7	10.0	91.3	92.8	0.85
			RZRP50BCT	200	60	(2.1～5.0)	(2.3～6.3)		0.79	5.2	1.17	1.19	2.20	3.7	3.7	10.0	91.3	92.8	
	685	SZRV56BCV	FVP56DG	単相	50	5.0	5.6	6.3	0.75	5.1	1.33	1.42	2.80	7.0	7.5	16.4	95.0	94.7	1.07
			RZRP56BCV	200	60	(2.3～5.6)	(2.6～7.1)		0.75	5.1	1.33	1.42	2.80	7.0	7.5	16.4	95.0	94.7	
	686	SZRV56BCT	FVP56DG	3相	50	5.0	5.6	6.3	0.75	5.1	1.33	1.42	2.80	4.0	4.2	10.0	96.0	97.6	1.07
			RZRP56BCT	200	60	(2.3～5.6)	(2.6～7.1)		0.75	5.1	1.33	1.42	2.80	4.0	4.2	10.0	96.0	97.6	
	687	SZRV63BCV	FVP63DG	単相	50	5.6	6.3	6.5	0.73	5.1	1.57	1.63	2.85	8.3	8.5	16.5	94.6	95.9	1.18
			RZRP63BCV	200	60	(2.6～6.3)	(2.9～8.0)		0.73	5.1	1.57	1.63	2.85	8.3	8.5	16.5	94.6	95.9	
	688	SZRV63BCT	FVP63DG	3相	50	5.6	6.3	6.5	0.73	5.1	1.57	1.63	2.85	4.7	4.8	10.1	96.4	98.0	1.18
			RZRP63BCT	200	60	(2.6～6.3)	(2.9～8.0)		0.73	5.1	1.57	1.63	2.85	4.7	4.8	10.1	96.4	98.0	
	689	SZRV80BCV	FVP80DG	単相	50	7.1	8.0	6.6	0.71	4.8	2.49	2.65	2.85	13.8	14.6	16.8	90.2	90.8	1.70
			RZRP80BCV	200	60	(3.2～8.0)	(3.6～9.5)		0.71	4.8	2.49	2.65	2.85	13.8	14.6	16.8	90.2	90.8	
	690	SZRV80BCT	FVP80DG	3相	50	7.1	8.0	6.6	0.71	4.8	2.49	2.65	2.85	7.7	8.1	10.4	93.4	94.4	1.70
			RZRP80BCT	200	60	(3.2～8.0)	(3.6～9.5)		0.71	4.8	2.49	2.65	2.85	7.7	8.1	10.4	93.4	94.4	
	691	SZRV112BC	FVP112DG		50	10.0	11.2	10.0	0.71	5.1	2.70	3.05	4.45	8.2	9.3	22.0	95.1	94.7	1.95
			RZRP112BC		60	(4.8～11.2)	(5.1～14.0)		0.71	5.1	2.70	3.05	4.45	8.2	9.3	22.0	95.1	94.7	
	692	SZRV140BC	FVP140DG		50	12.5	14.0	12.9	0.71	4.8	4.45	4.18	7.31	13.6	12.9	24.0	94.5	93.5	2.41
			RZRP140BC		60	(5.7～14.0)	(6.3～18.0)		0.71	4.8	4.45	4.18	7.31	13.6	12.9	24.0	94.5	93.5	
	693	SZRV160BC	FVP160DG		50	14.0	16.0	13.0	0.68	4.7	5.49	5.15	7.73	16.5	15.6	24.2	96.1	95.3	2.99
			RZRP160BC		60	(6.3～16.0)	(7.2～20.0)		0.68	4.7	5.49	5.15	7.73	16.5	15.6	24.2	96.1	95.3	
	694	SZZV224CJ	FVP224CC		50	20.0	22.4	18.5	0.75	4.0	8.30	7.02	8.20	26.5	22.5	35.3	90.4	90.1	4.61
			RZZP224CJ		60	(10.1～22.4)	(10.1～28.0)		0.75	4.0	8.30	7.02	8.20	26.5	22.5	35.3	90.4	90.1	
	695	SZZV280CJ	FVP280CC		50	25.0	28.0	24.0	0.78	3.8	10.1	9.62	13.1	31.2	29.7	41.4	93.4	93.5	5.70
			RZZP280CJ		60	(11.3～28.0)	(12.6～35.0)		0.78	3.8	10.1	9.62	13.1	31.2	29.7	41.4	93.4	93.5	
冷暖ツイン同時	696	SZRV112BCD	FVP56DG×2		50	10.0	11.2	10.0	0.75	5.2	2.75	2.84	4.25	8.3	8.7	21.8	95.6	94.2	1.95
			RZRP112BC		60	(4.8～11.2)	(5.1～14.0)		0.75	5.2	2.75	2.84	4.25	8.3	8.7	21.8	95.6	94.2	
	697	SZRV140BCD	FVP71DG×2		50	12.5	14.0	12.9	0.75	4.9	3.99	3.85	6.85	12.2	11.9	24.0	94.4	93.4	2.41
			RZRP140BC		60	(5.7～14.0)	(6.3～18.0)		0.75	4.9	3.99	3.85	6.85	12.2	11.9	24.0	94.4	93.4	
	698	SZRV160BCD	FVP80DG×2		50	14.0	16.0	13.0	0.72	4.7	4.92	4.90	7.70	14.7	14.9	24.0	96.6	94.9	2.99
			RZRP160BC		60	(6.3～16.0)	(7.2～20.0)		0.72	4.7	4.92	4.90	7.70	14.7	14.9	24.0	96.6	94.9	
	699	SZZV224CJD	FVP112DG×2		50	20.0	22.4	18.5	0.71	4.5	7.10	6.69	7.35	22.7	21.4	33.7	90.3	90.2	4.61
			RZZP224CJ		60	(10.1～22.4)	(10.1～28.0)		0.71	4.5	7.10	6.69	7.35	22.7	21.4	33.7	90.3	90.2	
	700	SZZV280CJD	FVP140DG×2		50	25.0	28.0	22.6	0.71	4.1	11.1	9.21	12.6	34.4	28.5	40.4	93.1	93.3	5.70
			RZZP280CJ		60	(11.3～28.0)	(12.6～35.0)		0.71	4.1	11.1	9.21	12.6	34.4	28.5	40.4	93.1	93.3	
冷暖同時トリプル	701	SZRV160BCM	FVP50DG×3		50	14.0	16.0	13.0	0.78	4.9	4.49	4.30	6.80	13.5	13.1	24.3	96.0	94.8	2.99
			RZRP160BC		60	(6.3～16.0)	(7.2～20.0)		0.78	4.9	4.49	4.30	6.80	13.5	13.1	24.3	96.0	94.8	
	702	SZZV224CJM	FVP80DG×3		50	20.0	22.4	18.5	0.73	4.4	7.49	7.10	8.17	24.0	22.6	32.4	90.1	90.7	4.61
			RZZP224CJ		60	(10.1～22.4)	(10.1～28.0)		0.73	4.4	7.49	7.10	8.17	24.0	22.6	32.4	90.1	90.7	

ファン電動機出力 (W)	ファン風量 (㎥/min) 室内 ※6 (急/強/弱)	室外	運転音(音響パワーレベル) (dB) ※7 冷房 室内 ※6 (急/強/弱)	室外	暖房 室内 ※6 (急/強/弱)	室外	外形寸法 ※8 (mm) (高さ×幅×奥行) (室内機の高さ( )内寸法は天井内に入る本体高さを示す)	質量 (kg)	冷媒種 充填量 (kg)	環境影響度 (GWP) ※9	冷媒配管 液管/ガス管 (φC1220T)	最大長さ (m)	最大高低差 (m)	ドレン配管	機外配線 ※10 最小電線太さ(mm) (こう長(m)) 室内 室外	ブレーカー容量 室内 室外	電線内外 ※連11絡 (本)	機種名
内45	13/11/10	37	54/52/50	63	54/52/50	66	内290(260)×760×760	内19+3.5	R32		6.4/12.7	50	30	VP25	—	—	3	SZRN40BC(N)V
外70	13/11/10	37	54/52/50	63	54/52/50	66	外595×795×300	外41	1.2						2(14)	20A,30mA,0.1sec以下		
内45	13/11/10	37	54/52/50	63	54/52/50	66	内290(260)×760×760	内19+3.5	R32		6.4/12.7	50	30	VP25	—	—	3	SZRN40BC(N)T
外70	13/11/10	37	54/52/50	63	54/52/50	66	外595×795×300	外41	1.2						2(24)	15A,30mA,0.1sec以下		
内45	13/11/10	37	54/52/50	63	54/52/50	66	内290(260)×760×760	内19+3.5	R32		6.4/12.7	50	30	VP25	—	—	3	SZRN45BC(N)V
外70	13/11/10	37	54/52/50	63	54/52/50	66	外595×795×300	外41	1.2						2(14)	20A,30mA,0.1sec以下		
内45	13/11/10	37	54/52/50	63	54/52/50	66	内290(260)×760×760	内19+3.5	R32		6.4/12.7	50	30	VP25	—	—	3	SZRN45BC(N)T
外70	13/11/10	37	54/52/50	63	54/52/50	66	外595×795×300	外41	1.2						2(24)	15A,30mA,0.1sec以下		
内45	14/12/11	37	55/53/51	63	55/53/51	67	内290(260)×760×760	内19+3.5	R32		6.4/12.7	50	30	VP25	—	—	3	SZRN50BC(N)V
外70	14/12/11	37	55/53/51	63	55/53/51	67	外595×795×300	外41	1.2						2(14)	20A,30mA,0.1sec以下		
内45	14/12/11	37	55/53/51	63	55/53/51	67	内290(260)×760×760	内19+3.5	R32		6.4/12.7	50	30	VP25	—	—	3	SZRN50BC(N)T
外70	14/12/11	37	55/53/51	63	55/53/51	67	外595×795×300	外41	1.2						2(24)	15A,30mA,0.1sec以下		
内45	15/13/12	37	57/55/52	64	57/55/52	67	内290(260)×760×760	内19+3.5	R32		6.4/12.7	50	30	VP25	—	—	3	SZRN56BC(N)V
外70	15/13/12	37	57/55/52	64	57/55/52	67	外595×795×300	外42	1.35						2(13)	20A,30mA,0.1sec以下		
内45	15/13/12	37	57/55/52	64	57/55/52	67	内290(260)×760×760	内19+3.5	R32		6.4/12.7	50	30	VP25	—	—	3	SZRN56BC(N)T
外70	15/13/12	37	57/55/52	64	57/55/52	67	外595×795×300	外42	1.35	675					2(24)	15A,30mA,0.1sec以下		
内45	16/14/12	37	58/56/53	67	58/56/53	68	内290(260)×760×760	内19+3.5	R32		6.4/12.7	50	30	VP25	—	—	3	SZRN63BC(N)V
外70	16/14/12	37	58/56/53	67	58/56/53	68	外595×795×300	外42	1.35						2(13)	20A,30mA,0.1sec以下		
内45	16/14/12	37	58/56/53	67	58/56/53	68	内290(260)×760×760	内19+3.5	R32		6.4/12.7	50	30	VP25	—	—	3	SZRN63BC(N)T
外70	16/14/12	37	58/56/53	67	58/56/53	68	外595×795×300	外42	1.35						2(24)	15A,30mA,0.1sec以下		
内45×2	(13/11/10)×2	45	54/52/50	68	54/52/50	69	内(290(260)×760×760)×2	内(19+3.5)×2	R32		内(6.4/12.7)×2 外9.5/15.9	50	30	VP25 ×2	—	—	3	SZRN80BC(N)VD
外70	(13/11/10)×2	45	54/52/50	68	54/52/50	69	外595×795×300	外44	1.7						3.5(19)	20A,30mA,0.1sec以下		
内45×2	(13/11/10)×2	45	54/52/50	68	54/52/50	69	内(290(260)×760×760)×2	内(19+3.5)×2	R32		内(6.4/12.7)×2 外9.5/15.9	50	30	VP25 ×2	—	—	3	SZRN80BC(N)TD
外70	(13/11/10)×2	45	54/52/50	68	54/52/50	69	外595×795×300	外44	1.7						2(22)	15A,30mA,0.1sec以下		
内45×2	(15/13/12)×2	80	57/55/52	72	57/55/52	72	内(290(260)×760×760)×2	内(19+3.5)×2	R32		内(6.4/12.7)×2 外9.5/15.9	75	30	VP25 ×2	—	—	3	SZRN112BC(N)D
外211	(15/13/12)×2	80	57/55/52	72	57/55/52	72	外1,080×940×320	外70	3.15						3.5(18)	30A,30mA,0.1sec以下		
内45×2	(17/15/13)×2	88	59/57/54	75	59/57/54	75	内(290(260)×760×760)×2	内(19+3.5)×2	R32		内(9.5/15.9)×2 外9.5/15.9	75	30	VP25 ×2	—	—	3	SZRN140BC(N)D
外211	(17/15/13)×2	88	59/57/54	75	59/57/54	75	外1,080×940×320	外72	3.15						5.5(27)	30A,30mA,0.1sec以下		
内45×3	(14/12/11)×3	91	55/53/51	76	55/53/51	76	内(290(260)×760×760)×3	内(19+3.5)×3	R32		内(6.4/12.7)×3 外9.5/15.9	75	30	VP25 ×3	—	—	3	SZRN160BC(N)M
外211	(14/12/11)×3	91	55/53/51	76	55/53/51	76	外1,080×940×320	外72	3.15						5.5(27)	30A,30mA,0.1sec以下		
内300	—/49/41	160	—/69/65	81	—/69/65	82	内415(385)×1,340×950	内47+9.5	R410A	2,090	9.5/25.4	100	30	VP25	—	—	3	SZZC224CJ
外292+292	—/49/41	160	—/69/65	81	—/69/65	82	外1,430×940×320	外128	5.9						8(31)	40A,30mA,0.1sec以下		
内90+90	—/68/48	175	—/69/63	82	—/69/63	83	内550×1,490×1,190	内119	R410A	2,090	12.7/25.4	100	30	VP25	—	—	3	SZZC280CJ
外292+292	—/68/48	175	—/69/63	82	—/69/63	83	外1,430×940×320	外133	7.15						14(44)	50A,30mA,0.1sec以下		
内64	17/15/14	37	56/53/51	63	56/53/51	67	内1,850×600×270	内39	R32		6.4/12.7	50	30	VP20	—	—	3	SZRV50BCV
外70	17/15/14	37	56/53/51	63	56/53/51	67	外595×795×300	外41	1.2						2(15)	20A,30mA,0.1sec以下		
内64	17/15/14	37	56/53/51	63	56/53/51	67	内1,850×600×270	内39	R32		6.4/12.7	50	30	VP20	—	—	3	SZRV50BCT
外70	17/15/14	37	56/53/51	63	56/53/51	67	外595×795×300	外41	1.2						2(25)	15A,30mA,0.1sec以下		
内64	17/15/14	37	56/53/51	64	56/53/51	67	内1,850×600×270	内39	R32		6.4/12.7	50	30	VP20	—	—	3	SZRV56BCV
外70	17/15/14	37	56/53/51	64	56/53/51	67	外595×795×300	外42	1.35						2(13)	20A,30mA,0.1sec以下		
内64	17/15/14	37	56/53/51	64	56/53/51	67	内1,850×600×270	内39	R32		6.4/12.7	50	30	VP20	—	—	3	SZRV56BCT
外70	17/15/14	37	56/53/51	64	56/53/51	67	外595×795×300	外42	1.35						2(25)	15A,30mA,0.1sec以下		
内64	18/16/14	37	57/54/51	67	57/54/51	68	内1,850×600×270	内39	R32		6.4/12.7	50	30	VP20	—	—	3	SZRV63BCV
外70	18/16/14	37	57/54/51	67	57/54/51	68	外595×795×300	外42	1.35						2(13)	20A,30mA,0.1sec以下		
内64	18/16/14	37	57/54/51	67	57/54/51	68	内1,850×600×270	内39	R32		6.4/12.7	50	30	VP20	—	—	3	SZRV63BCT
外70	18/16/14	37	57/54/51	67	57/54/51	68	外595×795×300	外42	1.35						2(25)	15A,30mA,0.1sec以下		
内64	18/16/14	45	57/54/51	68	57/54/51	69	内1,850×600×270	内39	R32		9.5/15.9	50	30	VP20	—	—	3	SZRV80BCV
外70	18/16/14	45	57/54/51	68	57/54/51	69	外595×795×300	外44	1.7						3.5(21)	20A,30mA,0.1sec以下		
内64	18/16/14	45	57/54/51	68	57/54/51	69	内1,850×600×270	内39	R32		9.5/15.9	50	30	VP20	—	—	3	SZRV80BCT
外70	18/16/14	45	57/54/51	68	57/54/51	69	外595×795×300	外44	1.7						2(24)	15A,30mA,0.1sec以下		
内152	28/25/22	80	64/61/59	72	64/61/59	72	内1,850×600×350	内47	R32		9.5/15.9	75	30	VP20	—	—	3	SZRV112BC
外211	28/25/22	80	64/61/59	72	64/61/59	72	外1,080×940×320	外70	3.15						3.5(18)	30A,30mA,0.1sec以下		
内152	28/26/24	88	64/61/59	75	64/61/59	75	内1,850×600×350	内47	R32		9.5/15.9	75	30	VP20	—	—	3	SZRV140BC
外211	28/26/24	88	64/61/59	75	64/61/59	75	外1,080×940×320	外72	3.15						5.5(28)	30A,30mA,0.1sec以下		
内152	30/28/26	91	65/63/61	76	65/63/61	76	内1,850×600×350	内47	R32		9.5/15.9	75	30	VP20	—	—	3	SZRV160BC
外211	30/28/26	91	65/63/61	76	65/63/61	76	外1,080×940×320	外72	3.15						5.5(28)	30A,30mA,0.1sec以下		
内230	—/60/51	160	—/64/61	81	—/64/61	82	内1,870×950×510	内112	R410A		9.5/25.4	100	30	VP25	—	—	3	SZZV224CJ
外292+292	—/60/51	160	—/64/61	81	—/64/61	82	外1,430×940×320	外128	5.9	2,090					8(26)	40A,30mA,0.1sec以下		
内300	—/83/70	175	—/66/62	82	—/66/62	83	内1,870×1,170×510	内135	R410A		12.7/25.4	100	30	VP25	—	—	3	SZZV280CJ
外292+292	—/83/70	175	—/66/62	82	—/66/62	83	外1,430×940×320	外133	7.15						14(38)	50A,30mA,0.1sec以下		
内64×2	(17/15/14)×2	80	56/53/51	72	56/53/51	72	内(1,850×600×270)×2	内39×2	R32		内(6.4/12.7)×2 外9.5/15.9	75	30	VP20 ×2	—	—	3	SZRV112BCD
外211	(17/15/14)×2	80	56/53/51	72	56/53/51	72	外1,080×940×320	外70	3.15						3.5(18)	30A,30mA,0.1sec以下		
内64×2	(18/16/14)×2	88	57/54/51	75	57/54/51	75	内(1,850×600×270)×2	内39×2	R32		内(9.5/15.9)×2 外9.5/15.9	75	30	VP20 ×2	—	—	3	SZRV140BCD
外211	(18/16/14)×2	88	57/54/51	75	57/54/51	75	外1,080×940×320	外72	3.15						5.5(28)	30A,30mA,0.1sec以下		
内64×2	(18/16/14)×2	91	57/54/51	76	57/54/51	76	内(1,850×600×270)×2	内39×2	R32		内(9.5/15.9)×2 外9.5/15.9	75	30	VP20 ×2	—	—	3	SZRV160BCD
外211	(18/16/14)×2	91	57/54/51	76	57/54/51	76	外1,080×940×320	外72	3.15	675					5.5(28)	30A,30mA,0.1sec以下		
内152×2	(28/25/22)×2	160	64/61/59	81	64/61/59	82	内(1,850×600×350)×2	内47×2	R410A		内(9.5/15.9)×2 外9.5/25.4	100	30	VP20 ×2	—	—	3	SZZV224CJD
外292+292	(28/25/22)×2	160	64/61/59	81	64/61/59	82	外1,430×940×320	外128	5.9	2,090					8(25)	50A,30mA,0.1sec以下		
内152×2	(28/26/24)×2	175	64/61/59	82	64/61/59	83	内(1,850×600×350)×2	内47×2	R410A		内(9.5/15.9)×2 外12.7/25.4	100	30	VP20 ×2	—	—	3	SZZV280CJD
外292+292	(28/26/24)×2	175	64/61/59	82	64/61/59	83	外1,430×940×320	外133	7.15						14(39)	50A,30mA,0.1sec以下		
内64×3	(17/15/14)×3	91	56/53/51	76	56/53/51	76	内(1,850×600×270)×3	内39×3	R32	675	内(6.4/12.7)×3 外9.5/15.9	75	30	VP20 ×3	—	—	3	SZRV160BCM
外211	(17/15/14)×3	91	56/53/51	76	56/53/51	76	外1,080×940×320	外72	3.15						5.5(28)	30A,30mA,0.1sec以下		
内64×3	(18/16/14)×3	160	57/54/51	81	57/54/51	82	内(1,850×600×270)×3	内39×3	R410A		内(9.5/15.9)×3 外9.5/25.4	100	30	VP20 ×3	—	—	3	SZZV224CJM
外292+292	(18/16/14)×3	160	57/54/51	81	57/54/51	82	外1,430×940×320	外128	5.9	2,090					8(26)	40A,30mA,0.1sec以下		

(※)室内外連絡電線数で同時運転マルチの場合は、室外～室内が3本、室内～室内が3本となります。

形式・形状	呼出番号	要目 機種名	要目 室内機 / 室外機	電源(V)	Hz	能力(kW) 冷房 ※1 定格	能力(kW) 暖房 ※2 定格	暖房低温最大 ※3	冷房定格運転時の顕熱比 ※1	APF(2015) 通年エネルギー消費効率 ※4	電気特性 ※5 消費電力(kW) 冷房 定格	消費電力(kW) 暖房 定格	消費電力(kW) 暖房低温最大	運転電流(A) 冷房	運転電流(A) 暖房	運転電流(A) 最大	力率(%) 冷房	力率(%) 暖房	電動圧縮機出力(kW)
厨房用エアコン																			
厨房用エアコン	冷暖ペア	703	SZRT80BCV	FHTP80DD	単相200	50	7.1 (3.2～8.0)	8.0 (3.6～9.5)	6.3	0.70	4.1	3.10	2.90	2.99	17.1	16.0	16.9	90.6	90.6	1.70
				RZRP80BCV		60				0.70	4.1	3.10	2.90	2.99	17.1	16.0	16.9	90.6	90.6	
		704	SZRT80BCT	FHTP80DD	3相200	50	7.1 (3.2～8.0)	8.0 (3.6～9.5)	6.3	0.70	4.1	3.10	2.90	2.99	9.6	8.9	10.5	93.2	94.1	1.70
				RZRP80BCT		60				0.70	4.1	3.10	2.90	2.99	9.6	8.9	10.5	93.2	94.1	
		705	SZRT140BC	FHTP140DD		50	12.5 (5.7～14.0)	14.0 (6.3～18.0)	12.9	0.73	3.8	5.38	4.65	7.62	16.5	14.4	24.1	94.1	93.2	2.41
				RZRP140BC		60				0.73	3.8	5.38	4.65	7.62	16.5	14.4	24.1	94.1	93.2	
	冷暖同時ツイン	706	SZRT160BCD	FHTP80DD×2		50	14.0 (6.3～16.0)	16.0 (7.2～20.0)	13.0	0.70	4.1	6.49	5.17	7.50	19.5	15.7	24.2	96.1	95.1	2.99
				RZRP160BC		60				0.70	4.1	6.49	5.17	7.50	19.5	15.7	24.2	96.1	95.1	
		707	SZZT280CJD	FHTP140DD×2		50	25.0 (11.3～28.0)	28.0 (12.6～35.0)	24.0	0.74	3.6	12.1	9.10	12.5	37.4	28.1	40.6	93.4	93.5	5.70
				RZZP280CJ		60				0.74	3.6	12.1	9.10	12.5	37.4	28.1	40.6	93.4	93.5	

【注：FIVE STAR ZEAS、Eco-ZEASシリーズ】

1. ※1 JIS B8616:2015に準拠した値です。
〔(室内側:27℃DB、19℃WB、外気:35℃DB、24℃WB)、接続配管7.5m(天井埋込ダクト形を除くP40～P63形は5m)、高さ0m〕のときの値です。
2. ※2 JIS B8616:2015に準拠した値です。
〔(室内側:20℃DB、15℃WB、外気:7℃DB、6℃WB)、接続配管7.5m(天井埋込ダクト形を除くP40～P63形は5m)、高さ0m〕のときの値です。
3. ※3 JIS B8616:2015に準拠した値です。
〔(室内側:20℃DB、15℃WB、外気:2℃DB、1℃WB、1時間積分)、接続配管7.5m(天井埋込ダクト形を除くP40～P63形は5m)、高さ0m〕のときの値です。
4. ※4 JIS B8616:2015に定める条件〔(地区:東京、建物用途:戸建て店舗)〕
5. ※5 電気特性はJIS B8616:2015およびJIS B8615-1(ビルトインHiタイプ、天井埋込ダクト形はJIS B8615-2)に準拠した値です。
6. ※6 風量5段階切換の機種の場合は、「急」は風量5、「強」は風量3、「弱」は風量1設定時の値です。
また、風量4は「風量5と風量3の中間値」、風量2は「風量3と風量1の中間値」です。
7. ※7 運転音(音響パワーレベル)はJIS B8616:2015に準拠した値です。
ビルトインHiタイプ、天井埋込ダクト形はダクト吹出の値です。
8. ※8 外形寸法は配管・配線接続部を除いた値です。また天井埋込カセット形の室内機寸法は別売パネルを取り付けたときの値で、高さ(　)内寸法は天井内に入る本体高さを示します。
但し、大型4方吹出タイプ、ビルトインHiタイプの場合は本体のみの寸法です。
9. ※9「IPCC第4次評価報告書」地球温暖化係数(GWP)100年値。
10. ※10 機外配線にあたっては「電気設備に関する技術基準」「内線規程JEAC8001(最新)」に従って施工ください。また漏電遮断器(高調波対応品)を必ず設置してください。
11. ※11 室内外連絡電線の最小太さは2.0mm² φ1.6mmとなります。
12. 天吊自在形 ワンダ風流の※1・※2・※3・※4・※5・※7は4方吹出時の値です。
13. 冷房・暖房能力は定格能力を示します。(　)内数値は能力範囲を示します。
14. 天井埋込ダクト形のP224形、P280形の室内機ファン電源は単相200Vです。(高静圧タイプは3相200Vです)

(注)電気特性の運転電流欄の「冷房」または「暖房」の電流値が20Aを超える空調機は、「高圧又は特別高圧で受電する需要家の高調波抑制対策ガイドライン」対象機器となります。回路種別番号、換算係数は機種により異なりますので営業窓口までお問い合わせください。インバーター方式の空調機は高調波発生機器です。機器から発生した高調波は電源線を伝わり、他の設備や機器に異音、振動、発熱、誤動作などの影響を与えることがあります。詳しくは営業窓口までお問い合わせください。

(注)APF、運転音については従来と異なる算出基準での値となります。詳細はP.255をご参照ください。

●「各シリーズのセット品価格ページ」と「標準仕様ページ」のセット機種名の前には
□囲みで共通の呼出番号を表示しております。照合する際などにご利用ください。

	ファン電動機出力 (W)	ファン風量 (㎥/min)		運転音(音響パワーレベル) ※7 (dB)				外形寸法 ※8 (㎜) (高さ×幅×奥行) (室内機の高さ( )内寸法は天井内に入る本体高さを示す)	質量 (kg)	冷媒種	環境影響度 (GWP) ※9	冷媒配管			ドレン配管	機外配線 ※10			機種名
				冷房		暖房				充填量 (kg)		液管/ガス管 (φC1220T)	最大長さ (m)	最大高低差 (m)		最小電線太さ(㎟) (こう長(m))	ブレーカー容量	室内外連絡線 ※連11絡 (本)	
		室内 ※6 (急/強/弱)	室外	室内 ※6 (急/強/弱)	室外	室内 ※6 (急/強/弱)	室外									室内	室内		
																室外	室外		
	内60	−/16/−	45	−/54/−	68	−/54/−	69	内295×1,100×695	内43	R32	675	9.5/15.9	50	30	VP25	−	−	3	SZRT80BCV
	外70	−/16/−	45	−/54/−	68	−/54/−	69	外595×795×300	外44	1.7						3.5(20)	20A,30mA,0.1sec以下		
	内60	−/16/−	45	−/54/−	68	−/54/−	69	内295×1,100×695	内43	R32		9.5/15.9	50	30	VP25	−	−	3	SZRT80BCT
	外70	−/16/−	45	−/54/−	68	−/54/−	69	外595×795×300	外44	1.7						2(24)	15A,30mA,0.1sec以下		
	内130	−/32/−	88	−/66/−	75	−/66/−	75	内295×1,400×695	内56	R32		9.5/15.9	75	30	VP25	−	−	3	SZRT140BC
	外211	−/32/−	88	−/66/−	75	−/66/−	75	外1,080×940×320	外72	3.15						5.5(28)	30A,30mA,0.1sec以下		
	内60×2	(−/16/−)×2	91	−/54/−	76	−/54/−	76	内(295×1,100×695)×2	内43×2	R32		内 (9.5/15.9) × 2 外 9.5/15.9	75	30	VP25 × 2	−	−	3	SZRT160BCD
	外211	(−/16/−)×2	91	−/54/−	76	−/54/−	76	外1,080×940×320	外72	3.15						5.5(28)	30A,30mA,0.1sec以下		
	内130×2	(−/32/−)×2	175	−/66/−	82	−/66/−	83	内(295×1,400×695)×2	内56×2	R410A	2,090	内 (9.5/15.9) × 2 外 12.7/25.4	100	30	VP25 × 2	−	−	3	SZZT280CJD
	外292+292	(−/32/−)×2	175	−/66/−	82	−/66/−	83	外1,430×940×320	外133	7.15						14(39)	50A,30mA,0.1sec以下		

(※)室内外連絡電線数で同時運転マルチの場合は、室外～室内が3本、室内～室内が3本となります。

参考　APF(2006)※, 冷暖平均COP

APFの算出基準はJIS B8616:2015に基づき改正されました。
本ページのAPFの値は改正前の算出基準によるものです。

※日本冷凍空調工業会標準規格JRA4048：2006に定める条件〔地区：東京、建物用途：戸建て店舗〕。APF区分についての詳細はP.199の表を参照ください。

FIVE STAR ZEAS シリーズ

形式	機種名	APF(区分)	冷暖平均COP
天井埋込カセット形 S-ラウンドフロー〈センシング〉タイプ			
標準ペア	SSRC40BC(N)V	6.7(ab)	5.06
	SSRC40BC(N)T	6.7(ab)	5.06
	SSRC45BC(N)V	6.7(ab)	4.84
	SSRC45BC(N)T	6.7(ab)	4.84
	SSRC50BC(N)V	6.6(ab)	4.68
	SSRC50BC(N)T	6.6(ab)	4.68
	SSRC56BC(N)V	6.4(ab)	4.42
	SSRC56BC(N)T	6.4(ab)	4.42
	SSRC63BC(N)V	6.3(ab)	4.44
	SSRC63BC(N)T	6.3(ab)	4.44
	SSRC80BC(N)V	6.3(ab)	4.72
	SSRC80BC(N)T	6.4(ab)	4.77
	SSRC112BC(N)	6.4(ac)	4.72
	SSRC140BC(N)	5.9(ac)	4.16
	SSRC160BC(N)	5.7(ac)	3.92
ツイン同時	SSRC80BC(N)VD	6.1(ab)	4.78
	SSRC80BC(N)TD	6.1(ab)	4.78
	SSRC112BC(N)D	6.1(ac)	4.46
	SSRC140BC(N)D	5.9(ac)	4.31
	SSRC160BC(N)D	5.9(ac)	4.11
トリプル同時	SSRC160BC(N)M	6.0(ac)	4.11
天井埋込カセット形 エコ・ダブルフロー〈センシング〉タイプ			
標準ペア	SSRG40BC(N)V	5.6(af)	4.53
	SSRG40BC(N)T	5.6(af)	4.53
	SSRG45BC(N)V	5.6(af)	4.11
	SSRG45BC(N)T	5.6(af)	4.11
	SSRG50BC(N)V	5.3(af)	3.93
	SSRG50BC(N)T	5.3(af)	3.93
	SSRG56BC(N)V	5.0(af)	3.53
	SSRG56BC(N)T	5.0(af)	3.53
	SSRG63BC(N)V	5.2(af)	3.67
	SSRG63BC(N)T	5.2(af)	3.67
	SSRG80BC(N)V	4.9(af)	3.69
	SSRG80BC(N)T	4.9(af)	3.69
	SSRG112BC(N)	5.5(ag)	4.00
	SSRG140BC(N)	4.9(ag)	3.38
	SSRG160BC(N)	4.8(ag)	3.06
ツイン同時	SSRG80BC(N)VD	5.2(af)	3.98
	SSRG80BC(N)TD	5.2(af)	3.98
	SSRG112BC(N)D	5.4(ag)	3.88
	SSRG140BC(N)D	5.1(ag)	3.43
	SSRG160BC(N)D	4.9(ag)	3.29
トリプル同時	SSRG160BC(N)M	5.2(ag)	3.40
天吊自在形 ワンダ風流〈センシング〉タイプ			
標準ペア	SSRU40BC(N)V	5.6(af)	4.61
	SSRU40BC(N)T	5.6(af)	4.61
	SSRU50BC(N)V	5.4(af)	4.04
	SSRU50BC(N)T	5.4(af)	4.04
	SSRU63BC(N)V	5.2(af)	3.74
	SSRU63BC(N)T	5.2(af)	3.74
	SSRU80BC(N)V	5.3(af)	3.89
	SSRU80BC(N)T	5.3(af)	3.89
	SSRU112BC(N)	5.5(ag)	4.04
	SSRU140BC(N)	5.1(ag)	3.35
ツイン同時	SSRU80BC(N)VD	5.5(af)	4.10
	SSRU80BC(N)TD	5.5(af)	4.10
	SSRU112BC(N)D	5.6(ag)	4.20
	SSRU140BC(N)D	5.6(ag)	4.00
	SSRU160BC(N)D	5.4(ag)	3.66
トリプル同時	SSRU160BC(N)M	5.5(ag)	3.85
天井埋込カセット形 シングルフロー〈センシング〉タイプ			
標準ペア	SSRK40BC(N)V	5.3(af)	4.12
	SSRK40BC(N)T	5.3(af)	4.12
	SSRK45BC(N)V	5.2(af)	3.90
	SSRK45BC(N)T	5.2(af)	3.90
	SSRK50BC(N)V	5.1(af)	3.80
	SSRK50BC(N)T	5.1(af)	3.80
	SSRK56BC(N)V	5.0(af)	3.62
	SSRK56BC(N)T	5.0(af)	3.62
	SSRK63BC(N)V	5.1(af)	3.62
	SSRK63BC(N)T	5.1(af)	3.62
	SSRK80BC(N)V	4.9(af)	3.49
	SSRK80BC(N)T	4.9(af)	3.49
ツイン同時	SSRK80BC(N)VD	5.1(af)	3.84
	SSRK80BC(N)TD	5.1(af)	3.84
	SSRK112BC(N)D	5.2(ag)	3.84
	SSRK140BC(N)D	5.0(ag)	3.59
	SSRK160BC(N)D	4.8(ag)	3.19
トリプル同時	SSRK160BC(N)M	4.9(ag)	3.49
天井吊形〈センシング〉タイプ			
標準ペア	SSRH40BC(N)V	5.5(af)	4.34
	SSRH40BC(N)T	5.5(af)	4.34
	SSRH45BC(N)V	5.4(af)	4.16
	SSRH45BC(N)T	5.4(af)	4.16
	SSRH50BC(N)V	5.3(af)	3.84
	SSRH50BC(N)T	5.3(af)	3.84
	SSRH56BC(N)V	5.3(af)	3.83
	SSRH56BC(N)T	5.3(af)	3.83
	SSRH63BC(N)V	5.2(af)	3.70
	SSRH63BC(N)T	5.2(af)	3.70
	SSRH80BC(N)V	5.3(af)	3.90
	SSRH80BC(N)T	5.3(af)	3.90
	SSRH112BC(N)	5.6(ag)	4.08
	SSRH140BC(N)	5.3(ag)	3.38
	SSRH160BC(N)	4.9(ag)	3.07
ツイン同時	SSRH80BC(N)VD	5.2(af)	3.94
	SSRH80BC(N)TD	5.2(af)	3.94
	SSRH112BC(N)D	5.4(ag)	3.81
	SSRH140BC(N)D	5.4(ag)	3.96
	SSRH160BC(N)D	5.2(ag)	3.66
トリプル同時	SSRH160BC(N)M	5.2(ag)	3.54
壁掛形			
標準ペア	SSRA40BC(N)V	5.3(af)	4.32
	SSRA40BC(N)T	5.3(af)	4.32
	SSRA45BC(N)V	5.3(af)	4.02
	SSRA45BC(N)T	5.3(af)	4.02
	SSRA50BC(N)V	5.2(af)	3.91
	SSRA50BC(N)T	5.2(af)	3.91
	SSRA56BC(N)V	5.1(af)	3.73
	SSRA56BC(N)T	5.1(af)	3.73
	SSRA63BC(N)V	5.1(af)	3.74
	SSRA63BC(N)T	5.1(af)	3.74
	SSRA80BC(N)V	5.0(af)	3.61
	SSRA80BC(N)T	5.0(af)	3.61
	SSRA112BC(N)	5.2(ag)	3.45
ツイン同時	SSRA80BC(N)VD	5.4(af)	4.00
	SSRA80BC(N)TD	5.4(af)	4.00
	SSRA112BC(N)D	5.2(ag)	3.67
	SSRA140BC(N)D	5.1(ag)	3.59
	SSRA160BC(N)D	4.8(ag)	3.22
トリプル同時	SSRA160BC(N)M	5.0(ag)	3.32
天井埋込カセット形 ビルトインHiタイプ			
標準ペア	SSRB40BCV	5.3(af)	3.84
	SSRB40BCT	5.3(af)	3.84
	SSRB45BCV	5.2(af)	3.56
	SSRB45BCT	5.2(af)	3.56
	SSRB50BCV	5.2(af)	3.51
	SSRB50BCT	5.2(af)	3.51
	SSRB56BCV	5.1(af)	3.50
	SSRB56BCT	5.1(af)	3.50
	SSRB63BCV	5.1(af)	3.53
	SSRB63BCT	5.1(af)	3.53
	SSRB80BCV	5.0(af)	3.81
	SSRB80BCT	5.0(af)	3.81
	SSRB112BC	5.3(ag)	4.31
	SSRB140BC	5.0(ag)	3.94
	SSRB160BC	4.9(ag)	3.57
ツイン同時	SSRB80BCVD	5.0(af)	3.84
	SSRB80BCTD	5.0(af)	3.84
	SSRB112BCD	5.3(ag)	4.25
	SSRB140BCD	5.0(ag)	3.96
	SSRB160BCD	4.9(ag)	3.58
トリプル同時	SSRB160BCM	4.9(ag)	3.59
天井埋込ダクト形 標準タイプ			
標準ペア	SSRMM50BCV	5.2(af)	3.56
	SSRMM50BCT	5.2(af)	3.56
	SSRMM63BCV	5.1(af)	3.78
	SSRMM63BCT	5.1(af)	3.78
	SSRMM80BCV	5.0(af)	3.96
	SSRMM80BCT	5.0(af)	3.96
	SSRMM112BC	5.3(ag)	4.27
	SSRMM140BC	5.0(ag)	3.88
	SSRMM160BC	4.9(ag)	3.52
天井埋込ダクト形 高静圧タイプ			
標準ペア	SSRM50BCV	4.8(af)	3.49
	SSRM50BCT	4.8(af)	3.49
	SSRM63BCV	4.8(af)	3.75
	SSRM63BCT	4.8(af)	3.75
	SSRM80BCV	4.6(af)	3.51
	SSRM80BCT	4.6(af)	3.51
	SSRM112BC	5.2(ag)	3.93
	SSRM140BC	4.9(ag)	3.33
	SSRM160BC	4.8(ag)	3.39
天井埋込カセット形 マルチフロータイプ〈ショーカセ〉			
標準ペア	SSRN40BC(N)V	4.6(ab)	3.89
	SSRN40BC(N)T	4.6(ab)	3.89
	SSRN45BC(N)V	4.6(ab)	3.68
	SSRN45BC(N)T	4.6(ab)	3.68
	SSRN50BC(N)V	4.6(ab)	3.46
	SSRN50BC(N)T	4.6(ab)	3.46
	SSRN56BC(N)V	4.6(ab)	3.46
	SSRN56BC(N)T	4.6(ab)	3.46
	SSRN63BC(N)V	4.5(ab)	3.18
	SSRN63BC(N)T	4.5(ab)	3.18
ツイン同時	SSRN80BC(N)VD	5.2(ab)	3.86
	SSRN80BC(N)TD	5.2(ab)	3.86
	SSRN112BC(N)D	4.6(ac)	3.46
	SSRN140BC(N)D	4.3(ac)	2.96
トリプル同時	SSRN160BC(N)M	4.8(ac)	3.26
床置形			
標準ペア	SSRV50BCV	5.4(af)	4.09
	SSRV50BCT	5.4(af)	4.09
	SSRV56BCV	5.3(af)	3.93
	SSRV56BCT	5.3(af)	3.93
	SSRV63BCV	5.3(af)	3.84
	SSRV63BCT	5.3(af)	3.84
	SSRV80BCV	4.9(af)	3.50
	SSRV80BCT	4.9(af)	3.50
	SSRV112BC	5.2(ag)	3.89
	SSRV140BC	4.9(ag)	3.17
	SSRV160BC	4.8(ag)	3.08
ツイン同時	SSRV112BCD	5.3(ag)	3.93
	SSRV140BCD	5.0(ag)	3.42
	SSRV160BCD	4.8(ag)	3.07
トリプル同時	SSRV160BCM	5.0(ag)	3.46
厨房用エアコン			
標準ペア	SSRT80BCV	4.4(af)	3.02
	SSRT80BCT	4.4(af)	3.02
	SSRT140BC	4.0(ag)	2.76
ツイン同時	SSRT160BCD	4.3(ag)	2.83

Eco-ZEAS シリーズ

形式	機種名	APF(区分)	冷暖平均COP
天井埋込カセット形 S-ラウンドフロー〈標準〉タイプ			
標準ペア	SZRC40BC(N)V	6.2(ab)	4.71
	SZRC40BC(N)T	6.2(ab)	4.71
	SZRC45BC(N)V	6.3(ab)	4.53
	SZRC45BC(N)T	6.3(ab)	4.53
	SZRC50BC(N)V	6.2(ab)	4.51
	SZRC50BC(N)T	6.2(ab)	4.51
	SZRC56BC(N)V	6.0(ab)	4.31
	SZRC56BC(N)T	6.0(ab)	4.31
	SZRC63BC(N)V	5.8(ab)	4.12
	SZRC63BC(N)T	5.8(ab)	4.12
	SZRC80BC(N)V	5.7(ab)	3.64
	SZRC80BC(N)T	5.7(ab)	3.64
	SZRC112BC(N)	6.0(ac)	4.41
	SZRC140BC(N)	5.7(ac)	3.91
	SZRC160BC(N)	5.5(ac)	3.63
ツイン同時	SZRC80BC(N)VD	5.8(ab)	4.23
	SZRC80BC(N)TD	5.8(ab)	4.23
	SZRC112BC(N)D	6.0(ac)	4.25
	SZRC140BC(N)D	5.8(ac)	3.99
	SZRC160BC(N)D	5.5(ac)	3.65
	SZZC224CJ(N)D	5.1(ad)	3.38
	SZZC280CJ(N)D	4.9(ad)	3.25
トリプル同時	SZRC160BC(N)M	5.9(ac)	3.77
	SZZC224CJ(N)M	5.1(ad)	3.50
ダブルツイン同時	SZZC224CJ(N)W	5.1(ad)	3.62
	SZZC280CJ(N)W	4.9(ad)	3.62
天井埋込カセット形 エコ・ダブルフロー〈標準〉タイプ			
標準ペア	SZRG40BC(N)V	5.4(af)	4.19
	SZRG40BC(N)T	5.4(af)	4.19
	SZRG45BC(N)V	5.4(af)	3.92
	SZRG45BC(N)T	5.4(af)	3.92
	SZRG50BC(N)V	5.1(af)	3.64
	SZRG50BC(N)T	5.1(af)	3.64
	SZRG56BC(N)V	4.9(af)	3.24
	SZRG56BC(N)T	4.9(af)	3.24
	SZRG63BC(N)V	5.0(af)	3.48
	SZRG63BC(N)T	5.0(af)	3.48
	SZRG80BC(N)V	4.8(af)	3.19
	SZRG80BC(N)T	4.8(af)	3.19
	SZRG112BC(N)	5.4(ag)	3.84
	SZRG140BC(N)	4.8(ag)	3.35
	SZRG160BC(N)	4.7(ag)	2.99
ツイン同時	SZRG80BC(N)VD	5.1(af)	3.68
	SZRG80BC(N)TD	5.1(af)	3.68
	SZRG112BC(N)D	5.3(ag)	3.74
	SZRG140BC(N)D	5.0(ag)	3.38
	SZRG160BC(N)D	4.8(ag)	3.21
	SZZG224CJ(N)D	4.6(ah)	3.16
	SZZG280CJ(N)D	4.5(ah)	2.81
トリプル同時	SZRG160BC(N)M	5.1(ag)	3.34
	SZZG224CJ(N)M	4.5(ah)	3.01
ダブルツイン同時	SZZG224CJ(N)W	4.4(ah)	2.96
	SZZG280CJ(N)W	4.3(ah)	2.84
天吊自在形 ワンダ風流〈標準〉タイプ			
標準ペア	SZRU40BC(N)V	5.5(af)	4.27
	SZRU40BC(N)T	5.5(af)	4.27
	SZRU50BC(N)V	5.3(af)	3.76
	SZRU50BC(N)T	5.3(af)	3.76
	SZRU63BC(N)V	5.1(af)	3.48
	SZRU63BC(N)T	5.1(af)	3.48
	SZRU80BC(N)V	5.2(af)	3.51
	SZRU80BC(N)T	5.2(af)	3.51
	SZRU112BC(N)	5.4(ag)	3.82
	SZRU140BC(N)	5.0(ag)	3.27
ツイン同時	SZRU80BC(N)VD	5.4(af)	3.92
	SZRU80BC(N)TD	5.4(af)	3.92
	SZRU112BC(N)D	5.5(ag)	3.98
	SZRU140BC(N)D	5.5(ag)	3.92
	SZRU160BC(N)D	5.3(ag)	3.60
	SZZU224CJ(N)D	4.6(ah)	3.24
	SZZU280CJ(N)D	4.3(ah)	2.74
トリプル同時	SZRU160BC(N)M	5.4(ag)	3.73
	SZZU224CJ(N)M	4.7(ah)	3.42

形式	機種名	APF(区分)	冷暖平均COP
天井埋込カセット形 シングルフロー〈標準〉タイプ			
標準ペア	SZRK40BC(N)V	5.1(af)	3.89
	SZRK40BC(N)T	5.1(af)	3.89
	SZRK45BC(N)V	5.0(af)	3.62
	SZRK45BC(N)T	5.0(af)	3.62
	SZRK50BC(N)V	5.0(af)	3.69
	SZRK50BC(N)T	5.0(af)	3.69
	SZRK56BC(N)V	4.9(af)	3.40
	SZRK56BC(N)T	4.9(af)	3.40
	SZRK63BC(N)V	4.9(af)	3.33
	SZRK63BC(N)T	4.9(af)	3.33
	SZRK80BC(N)V	4.8(af)	3.06
	SZRK80BC(N)T	4.8(af)	3.06
ツイン同時	SZRK80BC(N)VD	5.0(af)	3.43
	SZRK80BC(N)TD	5.0(af)	3.43
	SZRK112BC(N)D	5.1(ag)	3.62
	SZRK140BC(N)D	4.9(ag)	3.45
	SZRK160BC(N)D	4.7(ag)	3.03
トリプル同時	SZRK160BC(N)M	4.8(ag)	3.23
	SZZK224CJ(N)M	4.4(ah)	2.98
ダブルツイン同時	SZZK224CJ(N)W	4.3(ah)	3.01
	SZZK280CJ(N)W	4.2(ah)	2.83
天井吊形〈標準〉タイプ			
標準ペア	SZRH40BC(N)V	5.3(af)	4.00
	SZRH40BC(N)T	5.3(af)	4.00
	SZRH45BC(N)V	5.2(af)	3.85
	SZRH45BC(N)T	5.2(af)	3.85
	SZRH50BC(N)V	5.1(af)	3.80
	SZRH50BC(N)T	5.1(af)	3.80
	SZRH56BC(N)V	5.1(af)	3.78
	SZRH56BC(N)T	5.1(af)	3.78
	SZRH63BC(N)V	5.0(af)	3.60
	SZRH63BC(N)T	5.0(af)	3.60
	SZRH80BC(N)V	5.0(af)	3.47
	SZRH80BC(N)T	5.0(af)	3.47
	SZRH112BC(N)	5.5(ag)	3.92
	SZRH140BC(N)	5.0(ag)	3.33
	SZRH160BC(N)	4.7(ag)	3.02
	SZZH224CJ	4.3(ah)	3.12
	SZZH280CJ	4.2(ah)	2.87
ツイン同時	SZRH80BC(N)VD	5.1(af)	3.78
	SZRH80BC(N)TD	5.1(af)	3.78
	SZRH112BC(N)D	5.3(ag)	3.72
	SZRH140BC(N)D	5.3(ag)	3.92
	SZRH160BC(N)D	5.1(ag)	3.62
	SZZH224CJ(N)D	4.8(ah)	3.29
	SZZH280CJ(N)D	4.5(ah)	2.82
トリプル同時	SZRH160BC(N)M	5.1(ag)	3.43
	SZZH224CJ(N)M	4.3(ah)	3.07
壁掛形			
標準ペア	SZRA40BC(N)V	5.1(af)	4.14
	SZRA40BC(N)T	5.1(af)	4.14
	SZRA45BC(N)V	5.1(af)	3.90
	SZRA45BC(N)T	5.1(af)	3.90
	SZRA50BC(N)V	5.0(af)	3.91
	SZRA50BC(N)T	5.0(af)	3.91
	SZRA56BC(N)V	4.9(af)	3.75
	SZRA56BC(N)T	4.9(af)	3.75
	SZRA63BC(N)V	4.9(af)	3.69
	SZRA63BC(N)T	4.9(af)	3.69
	SZRA80BC(N)V	4.9(af)	3.03
	SZRA80BC(N)T	4.9(af)	3.03
	SZRA112BC(N)	5.1(ag)	3.29
ツイン同時	SZRA80BC(N)VD	5.3(af)	3.55
	SZRA80BC(N)TD	5.3(af)	3.55
	SZRA112BC(N)D	5.1(ag)	3.54
	SZRA140BC(N)D	5.0(ag)	3.48
	SZRA160BC(N)D	4.7(ag)	3.14
	SZZA224CJ(N)D	4.3(ah)	2.63
トリプル同時	SZRA160BC(N)M	4.9(ag)	3.23
	SZZA224CJ(N)M	4.5(ah)	3.03
ダブルツイン同時	SZZA224CJ(N)W	4.5(ah)	2.91
	SZZA280CJ(N)W	4.4(ah)	3.09

形式	機種名	APF(区分)	冷暖平均COP
天井埋込カセット形 ビルトインHiタイプ			
標準ペア	SZRB40BCV	5.1(af)	3.69
	SZRB40BCT	5.1(af)	3.69
	SZRB45BCV	5.0(af)	3.46
	SZRB45BCT	5.0(af)	3.46
	SZRB50BCV	5.0(af)	3.39
	SZRB50BCT	5.0(af)	3.39
	SZRB56BCV	4.9(af)	3.37
	SZRB56BCT	4.9(af)	3.37
	SZRB63BCV	4.9(af)	3.37
	SZRB63BCT	4.9(af)	3.37
	SZRB80BCV	4.8(af)	3.25
	SZRB80BCT	4.8(af)	3.25
	SZRB112BC	5.1(ag)	3.93
	SZRB140BC	4.8(ag)	3.61
	SZRB160BC	4.7(ag)	3.25
ツイン同時	SZRB80BCVD	4.8(af)	3.64
	SZRB80BCTD	4.8(af)	3.64
	SZRB112BCD	5.1(ag)	3.84
	SZRB140BCD	4.8(ag)	3.61
	SZRB160BCD	4.7(ag)	3.25
	SZZB224CJD	4.4(ah)	3.06
	SZZB280CJD	4.5(ah)	2.81
トリプル同時	SZRB160BCM	4.7(ag)	3.27
	SZZB224CJM	4.5(ah)	3.09
ダブルツイン同時	SZZB224CJW	4.4(ah)	2.99
	SZZB280CJW	4.4(ah)	2.88
天井埋込ダクト形 標準タイプ			
標準ペア	SZRMM50BCV	5.0(af)	3.47
	SZRMM50BCT	5.0(af)	3.47
	SZRMM63BCV	4.9(af)	3.63
	SZRMM63BCT	4.9(af)	3.63
	SZRMM80BCV	4.8(af)	3.37
	SZRMM80BCT	4.8(af)	3.37
	SZRMM112BC	5.1(ag)	3.92
	SZRMM140BC	4.8(ag)	3.54
	SZRMM160BC	4.7(ag)	3.23
	SZZM224CJ	4.2(ah)	3.07
	SZZM280CJ	4.1(ah)	2.78
天井埋込ダクト形 高静圧タイプ			
標準ペア	SZRM50BCV	4.6(af)	3.43
	SZRM50BCT	4.6(af)	3.43
	SZRM63BCV	4.6(af)	3.63
	SZRM63BCT	4.6(af)	3.63
	SZRM80BCV	4.4(af)	3.15
	SZRM80BCT	4.4(af)	3.15
	SZRM112BC	5.1(ag)	3.84
	SZRM140BC	4.8(ag)	3.25
	SZRM160BC	4.7(ag)	3.10
	SZZMH224CJ	3.7(ah)	2.71
	SZZMH280CJ	3.8(ah)	2.65
ツイン同時	SZZM224CJD	4.7(ah)	3.13
	SZZM280CJD	4.4(ah)	3.00
天井埋込カセット形 マルチフロータイプ〈ショーカセ〉			
標準ペア	SZRN40BC(N)V	4.4(ab)	3.70
	SZRN40BC(N)T	4.4(ab)	3.70
	SZRN45BC(N)V	4.4(ab)	3.53
	SZRN45BC(N)T	4.4(ab)	3.53
	SZRN50BC(N)V	4.4(ab)	3.43
	SZRN50BC(N)T	4.4(ab)	3.43
	SZRN56BC(N)V	4.4(ab)	3.30
	SZRN56BC(N)T	4.4(ab)	3.30
	SZRN63BC(N)V	4.3(ab)	3.14
	SZRN63BC(N)T	4.3(ab)	3.14
ツイン同時	SZRN80BC(N)VD	5.0(ab)	3.51
	SZRN80BC(N)TD	5.0(ab)	3.51
	SZRN112BC(N)D	4.4(ac)	3.40
	SZRN140BC(N)D	4.1(ac)	2.87
トリプル同時	SZRN160BC(N)M	4.6(ac)	3.09

参考 APF(2006)※, 冷暖平均COP

APFの算出基準はJIS B8616:2015に基づき改正されました。
本ページのAPFの値は改正前の算出基準によるものです。

※日本冷凍空調工業会標準規格JRA4048：2006に定める条件〔地区：東京、建物用途：戸建て店舗〕。APF区分についての詳細はP.199の表を参照ください。

Eco-ZEAS シリーズ

形式	機種名	APF(区分)	冷暖平均COP
大規模店舗用エアコン			
標準ペア	SZZC224CJ	4.5(ad)	3.17
	SZZC280CJ	4.2(ad)	3.04
床置形			
標準ペア	SZRV50BCV	5.2(af)	4.03
	SZRV50BCT	5.2(af)	4.03
	SZRV56BCV	5.1(af)	3.85
	SZRV56BCT	5.1(af)	3.85
	SZRV63BCV	5.1(af)	3.72
	SZRV63BCT	5.1(af)	3.72
	SZRV80BCV	4.8(af)	2.94
	SZRV80BCT	4.8(af)	2.94
	SZRV112BC	5.1(ag)	3.69
	SZRV140BC	4.8(ag)	3.08
	SZRV160BC	4.7(ag)	2.83
	SZZV224CJ	4.2(ah)	2.80
	SZZV280CJ	4.0(ah)	2.70
ツイン同時	SZRV112BCD	5.2(ag)	3.79
	SZRV140BCD	4.9(ag)	3.39
	SZRV160BCD	4.7(ag)	3.06
	SZZV224CJD	4.5(ah)	3.09
	SZZV280CJD	4.2(ah)	2.65
トリプル同時	SZRV160BCM	4.9(ag)	3.42
	SZZV224CJM	4.4(ah)	2.91
厨房用エアコン			
標準ペア	SZRT80BCV	4.2(af)	2.53
	SZRT80BCT	4.2(af)	2.53
	SZRT140BC	3.8(ag)	2.67
ツイン同時	SZRT160BCD	4.1(ag)	2.63
	SZZT280CJD	3.8(ah)	2.57

machiマルチ シリーズ

形式	機種名	APF(区分)	冷暖平均COP
machiマルチ			
室外機	RXTP112DA	5.5(aj)	3.99
	RXTP140DA	5.4(aj)	4.10
	RXTP160DA	5.2(aj)	3.84
	RXTP224DA	5.6(ak)	3.40
	RXTP280DA	5.2(ak)	3.31
	RXTP335DA	5.2(ak)	3.24

グリーン購入法調達基準

FIVE STAR ZEASシリーズ／Eco-ZEASシリーズ

		P40	P45	P50	P56	P63	P80	P112	P140	P160	P224	P280
グリーン購入法調達基準値〔APF(2006)値〕	〈4方向カセット形〉	5.2	5.2	5.2	5.1	5.1	5.0	5.2	5.0	4.8	4.4	4.2
	〈4方向カセット形〉以外	4.4	4.4	4.4	4.3	4.3	4.2	4.4	4.2	4.1	3.7	3.5

machiマルチ

		P112	P140	P160	P224	P280	P335
グリーン購入法調達基準値〔APF(2006)値〕	〈4方向カセット形〉	5.0	4.7	4.6	5.0	4.7	4.4

省エネ基準について

エネルギーの使用の合理化に関する法律に基づく経済産業省告示213号（平成21年）において、
エアコンの省エネ性能向上に関しての判断基準が定められました。

FIVE STAR ZEASシリーズ／Eco-ZEASシリーズのAPF(2006)区分表

冷房能力			3.6kW	4.0kW	4.5kW	5.0kW	5.6kW	7.1kW	10.0kW	12.5kW	14.0kW	20.0kW	25.0kW
目標基準値APF(区分名)	室内機	FHCP～形 S-ラウンドフロータイプ 4方向マルチフロータイプ 大型4方吹出タイプ	6.0 (ab)	5.9 (ab)	5.9 (ab)	5.8 (ab)	5.8 (ab)	5.7 (ab)	6.0 (ac)	5.7 (ac)	5.5 (ac)	5.1 (ad)	4.8 (ad)
		FHNP～形 ショーカセ											
		上記以外	5.1 (af)	5.0 (af)	5.0 (af)	4.9 (af)	4.9 (af)	4.8 (af)	5.1 (ag)	4.8 (ag)	4.7 (ag)	4.3 (ah)	4.0 (ah)

※ 区分表の詳細については右表を参照ください。

machiマルチのAPF(2006)区分表

経済産業省告示213号（平成21年）に基づいて当社が作成した区分表です。

冷房能力			10.0kW	12.5kW	14.0kW	20.0kW	25.0kW	30.0kW
目標基準値APF(区分名)	室内機	S-ラウンドフロータイプ	5.7 (aj)	5.4 (aj)	5.2 (aj)	5.7 (ak)	5.3 (ak)	5.0 (ak)

※ 区分表の詳細については右表を参照ください。

形態及び機能	室内機の種類	冷房能力	区分名
複数組合せ形のもの及び右表以外のもの	4方向カセット形	3.6kW未満	aa
		3.6kW以上10.0kW未満	ab
		10.0kW以上20.0kW未満	ac
		20.0kW以上28.0kW以下	ad
	4方向カセット形以外	3.6kW未満	ae
		3.6kW以上10.0kW未満	af
		10.0kW以上20.0kW未満	ag
		20.0kW以上28.0kW以下	ah

形態及び機能	室内機の種類	冷房能力	区分名
マルチタイプのもので室内機の運転を個別制御するもの		10.0kW未満	ai
		10.0kW以上20.0kW未満	aj
		20.0kW以上40.0kW未満	ak
		40.0kW以上50.4kW以下	al
室内機が床置きでダクト接続形のもの及びこれに類するもの	直吹き形	20.0kW未満	am
		20.0kW以上28.0kW以下	an
	ダクト形	20.0kW未満	ao
		20.0kW以上28.0kW以下	ap

【備考】●「ダクト接続形のもの」とは、吹出口にダクトを接続するものをいいます。
●「マルチタイプのもの」とは、1台の室外機に2台以上の室内機を接続するものをいいます。

参考 運転音(dB 音圧レベル)

運転音はJIS B8616：2006規格に準拠し、無響室換算したときの値です。実際に据付けた状態で測定すると周囲の騒音や反響を受け、表示値より大きくなるのが普通です。尚、室外機は本体前方1m、高さ1.5mの位置における測定値を示します。

FIVE STAR ZEAS シリーズ／ Eco-ZEAS シリーズ

室外機

機種名	冷房(dB)	暖房(dB)
FIVE STAR ZEAS シリーズ		
RSRP40BCV(T)	42	45
RSRP45BCV(T)	42	45
RSRP50BCV(T)	42	46
RSRP56BCV(T)	43	46
RSRP63BCV(T)	46	47
RSRP80BCV(T)	46	47
RSRP112BC	48	51
RSRP140BC	51	52
RSRP160BC	51	54

機種名	冷房(dB)	暖房(dB)
Eco-ZEAS シリーズ		
RZRP40BCV(T)	42	45
RZRP45BCV(T)	42	45
RZRP50BCV(T)	42	46
RZRP56BCV(T)	43	46
RZRP63BCV(T)	46	47
RZRP80BCV(T)	48	51
RZRP112BC	51	52
RZRP140BC	54	55
RZRP160BC	55	56
RZZP224CJ	60	61
RZZP280CJ	61	62

室内機

機種名	冷房(dB) (急/強/弱)	暖房(dB) (急/強/弱)
天井埋込カセット形 S-ラウンドフロー		
FHCP40EG	32/30/28	32/30/28
FHCP45EG	32/30/28	32/30/28
FHCP50EG	32/30/28	32/30/28
FHCP56EG	33/31/29	33/31/29
FHCP63EG	34/32/29	34/32/29
FHCP63EJ	34/32/29	34/32/29
FHCP71EG	35/32/29	35/32/29
FHCP80EG	42/34/29	42/34/29
FHCP80EJ	36/33/29	36/33/29
FHCP112EG	45/39/33	45/39/33
FHCP140EG	46/41/35	46/41/35
FHCP160EG	46/41/37	46/41/37
天井埋込カセット形 エコ･ダブルフロー		
FHGP40DG	36/33/31	36/33/31
FHGP45DG	36/33/31	36/33/31
FHGP50DG	36/33/31	36/33/31
FHGP56DG	36/33/31	36/33/31
FHGP63DG	38/35/31	38/35/31
FHGP71DG	38/35/31	38/35/31
FHGP80DG	41/37/33	41/37/33
FHGP112DG	42/38/35	42/38/35
FHGP140DG	46/43/39	46/43/39
FHGP160DG	47/43/39	47/43/39
天吊自在形 ワンダ風流		
FUP40DG	38/36/33	38/36/33
FUP50DG	39/37/34	39/37/34
FUP63DG	39/37/34	39/37/34
FUP80DG	41/38/35	41/38/35
FUP112DG	46/42/39	46/42/39
FUP140DG	47/43/40	47/43/40
天井埋込カセット形 シングルフロー		
FHKP40DG	42/39/37	42/39/37
FHKP45DG	42/39/37	42/39/37
FHKP50DG	42/39/37	42/39/37
FHKP56DG	43/40/37	43/40/37
FHKP63DG	44/41/37	44/41/37
FHKP71DG	45/42/39	45/42/39
FHKP80DG	46/42/39	46/42/39
天井吊形		
FHP40DG	38/34/31	38/34/31
FHP45DG	38/34/31	38/34/31
FHP50DG	38/35/32	38/35/32
FHP56DG	38/35/32	38/35/32
FHP63DG	37/35/33	37/35/33
FHP71DG	40/36/34	40/36/34
FHP80DG	40/37/34	40/37/34
FHP112DG	43/38/35	43/38/35
FHP140DG	47/43/38	47/43/38
FHP160DG	48/44/39	48/44/39
FHP224CC	52/50/47	52/50/47
FHP280CC	54/51/48	54/51/48
壁掛形		
FAP40DG	39/36/33	39/36/33
FAP45DG	39/36/33	39/36/33
FAP50DG	40/37/34	40/37/34
FAP56DG	41/38/35	41/38/35
FAP63DG	42/39/36	42/39/36
FAP71DG	44/41/38	44/41/38
FAP80DG	44/41/38	44/41/38
FAP112DG	48/46/42	48/46/42

機種名	冷房(dB) (急/強/弱)	暖房(dB) (急/強/弱)
天井埋込カセット形 ビルトインHiタイプ		
FHBP40DG	41/38/34	41/38/34
FHBP45DG	41/38/34	41/38/34
FHBP50DG	42/39/35	42/39/35
FHBP56DG	42/39/35	42/39/35
FHBP63DG	42/39/35	42/39/35
FHBP71DG	42/39/35	42/39/35
FHBP80DG	42/39/35	42/39/35
FHBP112DG	43/41/37	43/41/37
FHBP140DG	47/44/40	47/44/40
FHBP160DG	47/44/40	47/44/40
天井埋込ダクト形 標準タイプ		
FHMMP50DG	39/36/32	39/36/32
FHMMP63DG	40/36/34	40/36/34
FHMMP80DG	41/39/37	41/39/37
FHMMP112DG	43/40/37	43/40/37
FHMMP140DG	44/41/38	44/41/38
FHMMP160DG	44/41/38	44/41/38
FHMP224CC	−/48/−	−/48/−
FHMP280CC	−/48/−	−/48/−
天井埋込ダクト形 高静圧タイプ		
FHMP50DD	39/37/35	39/37/35
FHMP63DD	41/39/37	41/39/37
FHMP80DD	41/39/37	41/39/37
FHMP112DD	43/41/39	43/41/39
FHMP140DD	44/42/40	44/42/40
FHMP160DD	44/42/40	44/42/40
FHMHP224CC	−/52/−	−/52/−
FHMHP280CC	−/53/−	−/53/−
天井埋込カセット形 マルチフロータイプ(ショーカセ)		
FHNP40DD	34/32/30	34/32/30
FHNP45DD	34/32/30	34/32/30
FHNP50DD	35/33/31	35/33/31
FHNP56DD	37/35/32	37/35/32
FHNP63DD	38/36/33	38/36/33
FHNP71DD	39/37/34	39/37/34
大規模店舗用エアコン		
FHCP224CC	−/52/48	−/52/48
FHCP280CC	−/52/46	−/52/46
床置形		
FVP50DG	44/41/39	44/41/39
FVP56DG	44/41/39	44/41/39
FVP63DG	45/42/39	45/42/39
FVP71DG	45/42/39	45/42/39
FVP80DG	45/42/39	45/42/39
FVP112DG	52/49/47	52/49/47
FVP140DG	52/49/47	52/49/47
FVP160DG	53/51/49	53/51/49
FVP224CC	−/52/49	−/52/49
FVP280CC	−/54/50	−/54/50
厨房用エアコン		
FHTP80DD	−/36/−	−/36/−
FHTP140DD	−/48/−	−/48/−

machiマルチ シリーズ

室外機

機種名	冷房(dB)	暖房(dB)
室外機／machiマルチ シリーズ		
RXTP112DA	54	54
RXTP140DA	55	55
RXTP160DA	56	56
RXTP224DA	60	60
RXTP280DA	62	62
RXTP335DA	63	63

室内機

機種名	冷房(dB) (急/強/弱)	暖房(dB) (急/強/弱)
天井埋込カセット形 S-ラウンドフロー		
FXYFP28DA	30/28.5/27	30/28.5/27
FXYFP36DA	30/28.5/27	30/28.5/27
FXYFP45DA	31/29/27	31/29/27
FXYFP56DA	32/30/27	32/30/27
FXYFP71DA	38/32/28	38/32/28
FXYFP80DA	40/33/28	40/33/28
FXYFP90DA	42/37/32	42/37/32
FXYFP112DA	47/38/32	47/38/32
FXYFP140DA	47/40/35	47/40/35
天井埋込カセット形 コンパクトマルチフロー スクエアカセット		
FXYZP22D	32/30/28	32/30/28
FXYZP28D	33/30/28	33/30/28
FXYZP36D	34/30/29	34/30/29
FXYZP45D	37/32/30	37/32/30
FXYZP56D	44/40/33	44/40/33
天井埋込カセット形 シングルフロー		
FXYKP22CA	35/33/30	35/33/30
FXYKP28CA	38/35/30	38/35/30
FXYKP36CA	41/37/32	41/37/32
FXYKP45CA	42/38/35	42/38/35
FXYKP56CA	45/41/37	45/41/37
FXYKP71CA	46/42/37	46/42/37
天井吊形		
FXYHP36MG	36/34/31	36/34/31
FXYHP45MG	36/34/31	36/34/31
FXYHP56MG	39/35/32	39/35/32
FXYHP71MG	38/35/34	38/35/34
FXYHP80MG	38/35/34	38/35/34
FXYHP90MG	41/37/33	41/37/33
FXYHP112MG	44/37/34	44/37/34
FXYHP140MG	50/44/37	50/44/37
壁掛形		
FXYAP28MD	−/36/30	−/36/30
FXYAP36MD	−/39/34	−/39/34
FXYAP45MD	−/42/36	−/42/36
FXYAP56MD	−/46/39	−/46/39



天井埋込カセット形 S-ラウンドフロータイプ 室内機

					オートクリーン(自動清掃)パネル採用時		オートクリーン(自動清掃)パネル以外のパネル採用時	
室内機容量	FIVE STAR ZEASシリーズ				室内機P40EG～P71EG形	室内機P80EG～P160EG形	室内機P40EG～P71EG形	室内機P80EG～P160EG形
	Eco-ZEASシリーズ				室内機P40EG～P71EG・P63EJ・P80EJ形	室内機P112EG～P160EG形	室内機P40EG～P71EG・P63EJ・P80EJ形	室内機P112EG～P160EG形
パネル・グリル関連	センシング機能付パネル	エコオートクリーンパネル (注1)(注2)	フレッシュホワイト		BYCP160EEGF (121,000円)		——	
	FIVE STAR ZEASおよびEco-ZEASシリーズに適用	エコパネル	フレッシュホワイト		——		BYCP160EEF (56,000円)	
			ブラック		——		BYCP160EEK (61,000円)	
		エコオートグリルパネル (注3)(注4)	フレッシュホワイト		——		BYCP160EESF (88,000円)	
	センシング機能無しパネル	オートクリーンパネル (注1)(注2)	フレッシュホワイト		BYCP160EAGF (106,000円)		——	
	Eco-ZEASシリーズのみに適用	標準パネル	フレッシュホワイト		——		BYCP160EAF (52,000円)	
			ホワイト		——		BYCP160EAW (52,000円)	
			ベージュ		——		BYCP160EAC (55,000円)	
			ブラック		——		BYCP160EAK (55,000円)	
		オートグリルパネル (注3)(注4)	フレッシュホワイト		——		BYCP160EASF (82,000円)	
		オイルガードフィルター専用パネル (注5)(注6)(注7)	フレッシュホワイト		——		BYCP160EALF (70,000円)	
	センシング機能無しパネル	デザイナーズパネル (注7)(注8)	フレッシュホワイト		——		BYCP160EAPF (85,000円)	
	接続管(オートクリーンパネル用ダスト回収ノズル) (注2)				KKHAP55B160 (2,900円)		——	
	L形延長パイプ (注2)				KKHAP55A160 (920円)		——	
	オートグリル用リモコン(ワイヤレス) (注4)				——		BRC16A1 (3,000円)	
	パネルスペーサー (注9)		フレッシュホワイト		KDBP55H160FA (22,800円)		KDBP55H160FA (22,800円)	
			ホワイト		——		KDBP55H160WA (22,800円)	
	ワイドパネル (注9)(注10)		フレッシュホワイト		BDBP552H160 (12,000円)		BDBP552H160 (12,000円)	
			ホワイト		——		BDBJ552K160 (12,000円)	
	吹出口閉鎖材キット (注5)(注11)	3・4方吹出し用			KDBH551C160 (6,400円)		KDBH551C160 (6,400円)	
		2方吹出し用			——		KDBH552C160 (8,700円)	
	風量調整キット (注7)(注11)(注12)				KDBW55A160 (6,400円)		KDBW55A160 (6,400円)	
	風向調整キット (注5)(注7)(注11)(注13)(注14)(注15)				KPWP55A160 (7,000円)		KPWP55A160 (7,000円)	
補助機能関連	自然蒸発式加湿器 (注5)(注7)(注15)(注16)(注17)(注18)				KNMP55C80 (111,000円)	KNMP55C160 (128,000円)	KNMP55C80 (111,000円)	KNMP55C160 (128,000円)
		加湿能力(L/h)			0.7	1.2	0.7	1.2
	加湿エレメント(交換用)				KNMEP55C80 (21,000円)	KNMEP55C160 (23,700円)	KNMEP55C80 (21,000円)	KNMEP55C160 (23,700円)
	取新鮮空気取入関連 新鮮空気取入キット	直付式			——		KDDP55X160A (5,000円)	
		チャンバー式 (注19)(注20)	T管なし		——		KDDP55C160 (39,000円)	
			T管あり		——		KDDP55C160K (59,200円)	
	ダクトファン 100V(50/60Hz) (注16)(注21)				——		K-DF350A (31,000円)	
	吹出口関連 分岐ダクトチャンバー (注7)(注11)				KDJP55C80 (15,300円)	KDJP55C160 (22,300円)	KDJP55C80 (15,300円)	KDJP55C160 (22,300円)
	分岐ダクト(丸ダクト直付) (注7)(注11)				KDJP551C80 (7,700円)	KDJP551C160 (9,200円)	KDJP551C80 (7,700円)	KDJP551C160 (9,200円)
	ライン標準吹出ユニット (天井取付け・側面ダクト接続) (注22)		φ125		K-DGS3EW(T)(WW)(FF)(K) (24,000円)	——	K-DGS3EW(T)(WW)(FF)(K) (24,000円)	——
			φ150		K-DGS4EW(T)(WW)(FF)(K) (24,000円)		K-DGS4EW(T)(WW)(FF)(K) (24,000円)	
			φ200		——	K-DGS7EW(T)(WW)(FF)(K) (29,000円)	——	K-DGS7EW(T)(WW)(FF)(K) (29,000円)
	ライン標準吹出ユニット (低形)(天井取付け・側面ダクト接続) (注22)		φ150		K-DGKS4DW(T),K-DGKS4EWW(FF)(K) (24,000円)		K-DGKS4DW(T),K-DGKS4EWW(FF)(K) (24,000円)	
			φ200		——	K-DGKS7DW(T),K-DGKS7EWW(FF)(K) (29,000円)	——	K-DGKS7DW(T),K-DGKS7EWW(FF)(K) (29,000円)
	ライン標準吹出ユニット (天井取付け・天面ダクト接続) (注22)		φ150		K-DGTS5DW(T),K-DGTS5EWW(FF)(K) (27,000円)		K-DGTS5DW(T),K-DGTS5EWW(FF)(K) (27,000円)	
			φ200		——	K-DGTS7DW(T),K-DGTS7EWW(FF)(K) (29,000円)	——	K-DGTS7DW(T),K-DGTS7EWW(FF)(K) (29,000円)
	ラインスリット吹出ユニット (天井取付け・側面ダクト接続) (注22)		φ150		K-DLS4EW(T)(WW)(FF) (34,000円)		K-DLS4EW(T)(WW)(FF) (34,000円)	
			φ200		——	K-DLS7EW(T)(WW)(FF) (41,000円)	——	K-DLS7EW(T)(WW)(FF) (41,000円)
	ラインスリットダブル吹出ユニット (天井取付け・側面ダクト接続) (注22)		φ150		K-DLDS4EW(WW)(FF) (40,000円)		K-DLDS4EW(WW)(FF) (40,000円)	
			φ200		——	K-DLDS7EW(WW)(FF) (47,000円)	——	K-DLDS7EW(WW)(FF) (47,000円)
	グリル形HVB吹出ユニット (天井取付け・側面ダクト接続) (注22)		φ125		K-HVBS3GW(F) (25,000円)	——	K-HVBS3GW(F) (25,000円)	——
			φ150		K-HVBS4GW(F) (25,000円)		K-HVBS4GW(F) (25,000円)	
			φ200		——	K-HVBS7GW(F) (30,200円)	——	K-HVBS7GW(F) (30,200円)
	グリル形HVB吹出ユニット(低形) (天井取付け・側面ダクト接続) (注22)		φ150		K-HVBKS4GW(F) (25,000円)		K-HVBKS4GW(F) (25,000円)	
			φ200		——	K-HVBKS7GW(F) (30,200円)	——	K-HVBKS7GW(F) (30,200円)
	グリル形HVB吹出ユニット (下り天井・天井取付け・天面ダクト接続) (注22)		φ125		K-HVBCS3GW(F) (25,000円)	——	K-HVBCS3GW(F) (25,000円)	——
			φ150		K-HVBCS4GW(F) (25,000円)		K-HVBCS4GW(F) (25,000円)	
			φ200		——	K-HVBCS7GW(F) (30,200円)	——	K-HVBCS7GW(F) (30,200円)
	グリル形HVB吹出ユニット (下り天井・天井取付け・背面ダクト接続) (注22)		φ125		K-HVBDS3GW(F) (33,000円)	——	K-HVBDS3GW(F) (33,000円)	——
			φ150		K-HVBDS4GW(F) (33,000円)		K-HVBDS4GW(F) (33,000円)	
			φ200		——	K-HVBDS7GW(F) (40,200円)	——	K-HVBDS7GW(F) (40,200円)
	アネモ無結露丸形吹出ユニット (注22)		φ150		K-DE9C2EW(F) (46,400円)	——	K-DE9C2EW(F) (46,400円)	——
			φ200		——	K-DE9C4EW(F) (51,700円)	——	K-DE9C4EW(F) (51,700円)
	アネモ無結露角形吹出ユニット (注22)		φ150		K-DE9E2EW(F) (51,400円)	——	K-DE9E2EW(F) (51,400円)	——
			φ200		——	K-DE9E4EW(F) (57,700円)	——	K-DE9E4EW(F) (57,700円)
	フレキシブルダクト (他の別売品とは、別便出荷となります) (注23)(注24)(注25)		φ125		1m:K-FDS121E(EK) (2,300円) 2m:K-FDS122E(EK) (4,300円) 3m:K-FDS123E(EK) (6,400円) 4m:K-FDS124E(EK) (8,300円) 5m:K-FDS125E(EK) (10,600円) 6m:K-FDS126E(EK) (12,500円) 10m:K-FDS1210E(EK) (21,200円)			
			φ150		0.5m:K-FDS1505E(EK) (1,600円) 1m:K-FDS151E(EK) (2,500円) 2m:K-FDS152E(EK) (4,500円) 3m:K-FDS153E(EK) (7,000円) 4m:K-FDS154E(EK) (9,100円) 5m:K-FDS155E(EK) (11,600円) 6m:K-FDS156E(EK) (13,600円) 10m:K-FDS1510E(EK) (22,300円)			
			φ200		0.5m:K-FDS2005E(EK) (2,100円) 1m:K-FDS201E(EK) (3,200円) 2m:K-FDS202E(EK) (5,900円) 3m:K-FDS203E(EK) (9,200円) 4m:K-FDS204E(EK) (11,800円) 5m:K-FDS205E(EK) (15,000円) 6m:K-FDS206E(EK) (17,700円) 10m:K-FDS2010E(EK) (29,100円)			
	切断面処理キット				K-FDSKP (5,000円)		K-FDSKP (5,000円)	
	吊バンド	長さ7.5m			K-FDBPA (1,400円)		K-FDBPA (1,400円)	
	吊バンド用サドルバンド	長さ15m			K-FDBSPA (4,800円)		K-FDBSPA (4,800円)	
	120°Y管	φ150→φ125×2			K-DDRY1512 (11,600円)		K-DDRY1512 (11,600円)	
	分岐チャンバー(2方分岐)	φ200→φ150×2			K-DDV20B15 (17,000円)		K-DDV20B15 (17,000円)	

				オートクリーン(自動清掃)パネル採用時		オートクリーン(自動清掃)パネル以外のパネル採用時	
室内機容量			FIVE STAR ZEASシリーズ	室内機P40EG～P71EG形	室内機P80EG～P160EG形	室内機P40EG～P71EG形	室内機P80EG～P160EG形
			Eco-ZEASシリーズ	室内機P40EG～P71EG・P63EJ・P80EJ形	室内機P112EG～P160EG形	室内機P40EG～P71EG・P63EJ・P80EJ形	室内機P112EG～P160EG形
補助機能関連	吹出口関連	ニップル(丸形)	φ150用 5個入り	K-FDNP15A (5,500円)		K-FDNP15A (5,500円)	
			φ200用 5個入り	K-FDNP20A (6,500円)		K-FDNP20A (6,500円)	
		板バンド	20個入り	φ125・φ150：K-FDQP65 (8,000円)	φ200：K-FDQP95 (10,000円)	φ125・φ150：K-FDQP65 (8,000円)	φ200：K-FDQP95 (10,000円)
		ブースターファン (注16)(注26)	100V(50/60Hz)	K-DF20CS (24,800円)		K-DF20CS (24,800円)	
			単相200V(50/60Hz)	K-DF20CV (24,800円)		K-DF20CV (24,800円)	
		異径ニップル	φ200→φ150	K-FDJE20A1 (6,200円)		K-FDJE20A1 (6,200円)	
	高湿度対応キット (注27)			——		KDTP55K80A (30,600円)	KDTP55K160A (33,500円)
	ドレンアップキット(揚程1m) (注28)			K-KDU303HV (51,000円)		K-KDU303HV (51,000円)	
	ドレンポンプキット(揚程2/2.5m(50/60Hz)) (注28)			K-DU154JV 2018年7月発売予定(58,000円)		K-DU154JV 2018年7月発売予定(58,000円)	
	ドレンポンプキット(揚程2/2.5m(50/60Hz))用接続キット	出口ドレンホース		K-DUP41G(5m) (11,000円) または K-DUP42G(15m) (26,500円)		K-DUP41G(5m) (11,000円) または K-DUP42G(15m) (26,500円)	
	ドレンポンプキット(揚程5/6m(50/60Hz)) (注29)(注30)			K-DU202H (64,000円)		K-DU202H (64,000円)	
	ドレンポンプキット(揚程5/6m(50/60Hz))用接続キット (注29)	出口ドレンホース		K-DUP1G(10m) (12,500円) または K-DUP2G(30m) (33,100円)		K-DUP1G(10m) (12,500円) または K-DUP2G(30m) (33,100円)	
		中継ハーネス		K-DUP3G (10,000円)		K-DUP3G (10,000円)	
		保護ケーシング		K-DUP7G (11,500円) または K-DUP8H (23,000円)		K-DUP7G (11,500円) または K-DUP8H (23,000円)	
	上吊り金具 (注48)			KKS55A80 (14,000円)	KKS55A160 (14,000円)	KKS55A80 (14,000円)	KKS55A160 (14,000円)
フィルター関連	高性能フィルターユニット (注5)(注7)(注31)	JIS比色法65%タイプ		——		KAFP556C80 (73,900円)	KAFP556C160 (81,500円)
		JIS比色法90%タイプ		——		KAFP557C80 (75,100円)	KAFP557C160 (82,700円)
	高性能フィルター(交換用) (注5)(注7)(注32)	JIS比色法65%タイプ		——		KAFP552B80 (26,600円)	KAFP552B160 (34,200円)
		JIS比色法90%タイプ		——		KAFP553B80 (27,800円)	KAFP553B160 (35,400円)
	超ロングライフフィルターユニット (注31)			——		KAFP55C160 (55,700円)	
	超ロングライフフィルター(交換用) (注32)			——		KAFP55H160H (19,000円)	
	フィルターチャンバー (注32)			——		KDDFP55C160 (47,300円)	
	ロングライフフィルター(交換用)	エコ(標準)パネル用		——		KAFP551K160 (4,900円)	
		オートグリルパネル用		——		KAFP551H160 (4,900円)	
	交換用エアフィルター(オートクリーンパネル用)			KAFP554A160 (5,800円)		——	
	プリーツフィルター(ストリーマ除菌ユニット用)			——		KAFP55A160E (19,600円)	
	Eco-ZEASシリーズのみに適用 オイルガードフィルターユニット (注5)(注6)(注7)			——		KAAP555C160 (85,000円)	
	Eco-ZEASシリーズのみに適用 オイルガードフィルター(交換用) (注5)(注7)	吸込グリル取付用		——		KAAP551K160 (8,500円)	
		チャンバー取付用		——		KAAP552H160 (19,000円)	
空気清浄関連	ストリーマ脱臭ユニット (注5)(注7)(注33)			——		BAPWP55C160 (182,000円)	
	ストリーマ放電エレメント (注34)			——		BAPWE55K160 (9,000円)×2	
	ストリーマ除菌ユニット (注5)(注7)(注33)			——		BAEF55C160 (182,000円)	
	ストリーマ内部クリーンユニット (注33)			BAPWS55A1 (28,000円)		BAPWS55A1 (28,000円)	
運転制御関連	運転リモコン	液晶ワイヤード	ホワイト	BRC1G2 (37,000円)		BRC1G2 (37,000円)	
			ブラック	BRC1G2K (42,000円)		BRC1G2K (42,000円)	
		液晶ワイヤレス(受光部ユニット本体組込タイプ) (注35)		——		BRC7L1F(K) (注46) (30,000円)	
	Eco-ZEASシリーズのみに適用 運転リモコン	液晶ワイヤレス(受光部ユニット本体組込タイプ) (注35)		——		BRC7L1F(W)(C)(K) (注47) (30,000円)	
	リモコン延長コード(現地で必要寸法に切断してご使用ください。)	50m×2心(コネクタなし)		K-RW2050A (7,500円)		K-RW2050A (7,500円)	
		100m×2心(コネクタなし)		K-RW2100A (15,000円)		K-RW2100A (15,000円)	
	簡単リモコン (注13)(注25)(注36)	露出タイプ		BRC2C1 (12,000円)		BRC2C1 (12,000円)	
	インテリジェントタッチマネージャー (注13)(注33)(注36)			DCM601B1 (780,000円)		DCM601B1 (780,000円)	
	タッチコントローラー (注13)(注33)(注36)			DCS401A1 (250,000円)		DCS401A1 (250,000円)	
	省ナビフロアリモコン (注33)(注36)(注37)			BRC81A1 (165,000円)		BRC81A1 (165,000円)	
	集中管理コントローラー (注13)(注33)(注36)			DCS302C1 (110,000円)		DCS302C1 (110,000円)	
	ON/OFFコントローラー (注13)(注33)			DCS301B1 (55,000円)		DCS301B1 (55,000円)	
	スケジュールタイマー (注13)(注33)			DST301B1 (40,000円)		DST301B1 (40,000円)	
	一括遠方アダプター (注13)(注33)			DCS302A2 (25,000円)		DCS302A2 (25,000円)	
	ネット用アダプター (注33)(注38)			BRP7A4A (22,000円)		BRP7A6A (22,000円)	
	内外配線2線化キット(室内機用) (注39)			BER55A1 (9,000円)		BER55A1 (9,000円)	
	配線改装アダプター (注33)(注40)			KRP1C12A (8,300円)		KRP1C11A (8,300円)	
	グループ遠方制御アダプター (注33)(注40)			KRP4A5 (15,200円)		KRP4A3 (15,200円)	
	アダプター取付箱			KRP1J98A (7,000円)		KRP1H98A (2,800円)	
	鍵付リモコンボックス (注41)			KRCB37-2 (7,600円)		KRCB37-2 (7,600円)	
	エアコンコインタイマー (注42)			K-RT3D1 (39,800円)		K-RT3D1 (39,800円)	
	リモートセンサー (注43)(注44)			KRCS01-5B (5,500円)		KRCS01-5B (5,500円)	
	ワイヤレス温度センサー (注45)	送信機		——		BRYW1A1-1 (30,000円)	
		受信機		——		BRYW1A1-2 (35,000円)	
	夜間みまもりキット (注33)(注49)			——		BREL55A1F (40,000円)	

天井埋込カセット形〈S-ラウンドフロータイプ〉室内機別売品の注記はP.203に掲載しています

天井埋込カセット形〈S-ラウンドフロータイプ〉別売品組合せ適用一覧をP.204に掲載しています

D-SEARCH

製品の詳細仕様や図面、取扱説明書、据付説明書などがご覧いただけます。

http://d-search.daikin.co.jp/open.html



天井埋込カセット形 S-ラウンドフロータイプ 室内機

【天井埋込カセット形 S-ラウンドフロータイプ室内機の注記】

(注1)オートクリーンパネル取付時は、本体高さ(天井ふところ必要寸法)が80mm高くなります。また、2方吹出しでは使用できません。
(注2)ダストボックスのホコリ回収時には接続管(オートクリーンパネル用ダスト回収ノズル:KKHAP55B160)が必要です。
尚、製品本体の真下から接続管(オートクリーンパネル用ダスト回収ノズル)が挿入できない場合は、別売の「L形延長パイプ(KKHAP55A160)」を併用してください。
(注3)オートグリルパネル取付時は、本体高さ(天井ふところ必要寸法)が55mm高くなります。
(注4)オートグリルパネルの吸込グリルの昇降には、液晶ワイヤードリモコン:BRC1G2もしくは別売のオートグリル用リモコン(ワイヤレス)が必要です。
(注5)吹出口閉鎖材キットと「デザイナーズパネル」「ストリーマ除菌ユニット」「ストリーマ脱臭ユニット」「自然蒸発式加湿器」「高性能フィルター」「オイルガードフィルター」との併用時は、4方吹出しのみ可能です。3方吹出し、2方吹出しでの併用はできません。(冷房時に露が付く原因となります。)また、吹出口閉鎖材キットと「風量調整キット」「風向調整キット」との併用はできません。
(注6)オイルガードフィルターをご採用の場合(初回購入時)は、別途オイルガードフィルターユニット(フィルターチャンバー、吸込グリル付)、およびオイルガードフィルター専用パネル(吸込グリル無し)が必要です。
(注7)風量調整キットと「風向調整キット」「吹出口閉鎖材キット」「デザイナーズパネル」「ストリーマ除菌ユニット」「ストリーマ脱臭ユニット」「自然蒸発式加湿器」「高性能フィルター」「オイルガードフィルター」「分岐ダクト」との併用はできません。
(注8)デザイナーズパネル取付時は、本体高さ(天井ふところ必要寸法)が42mm高くなります。また、3方吹出し、2方吹出しでは使用できません。
(注9)「パネルスペーサー」と「ワイドパネル」の併用はできません。また、「パネルスペーサー」は2方吹出しでは使用できません。
(注10)ワイドパネル使用時は、化粧パネルと共に設置して使用してください。
(注11)本キット使用時は「サーキュレーション気流」は使用できません。
(注12)風量調整キットは同時に2カ所の吹出口に取付可能です。その際は、風量調整キットを2個お買い求めください。
(注13)センシング機能付きのFIVE STAR ZEASや、Eco-ZEASシリーズで別売センシング機能を採用時、または風向調整キットを取付時は「液晶ワイヤードリモコン(BRC1G2)、または液晶ワイヤレスリモコン(BRC7Lタイプ)」との併用が、またオートクリーンパネル取付時は、「液晶ワイヤードリモコン(BRC1G2)との併用が必要です。
(注14)風向調整キットは同時に4カ所の吹出口に取付可能です。その際は、風向調整キットを4個お買い求めください。
(注15)風向調整キットと「自然蒸発式加湿器」を併用する場合は、加湿器を取付けた吹出口と異なる吹出口に風向調整キットを取付けてください。
(注16)オートクリーンパネル取付時は、別売の「配線改装アダプター(KRP1C12A)」および「アダプター取付箱(KRP1J98A)」が必要です。オートクリーンパネル以外のパネル取付時は、別売の「配線改装アダプター(KRP1C11A)」および「アダプター取付箱(KRP1H98A)」が必要です。
(注17)給水用の水にシリカ分を含んでいる場合、白い粉が吹き出すことがありますので、水処理業者などにご相談のうえ軽減対策をご検討ください。
(注18)KNMP55C80・160の加湿能力はそれぞれP71EG・P80EJ形、P160EG形の急風量・暖房最大能力、条件(室温20℃CDB 30%RH、外気温7℃CDB・6℃CWB)での値です。その他の機種接続や風量設定条件および暖房負荷が少ない環境で使用した場合、加湿能力が低下します。また、サーモオフ時およびデフロスト時は加湿停止しますので十分ご注意願います。(技術ガイドを参照ください。)
(注19)新鮮空気取入キット(チャンバー式)取付時は、コーナー吹出部2カ所を閉鎖します。
(注20)新鮮空気の取入量は、室内ユニットの急風量の10%以下を推奨します。取入量が多くなりすぎると運転音が増大したり、室内ユニットの吸込温度検知に影響を及ぼす場合があります。
直付式の場合、新鮮空気の取入量は室内ユニットの風量の約1%程度になります。十分な取り入れが必要な場合は、チャンバー方式を選定してください。
また、一般的に建築物衛生法に対して、本キットの換気量では満足させることは困難です。このような場合、全熱交換器あるいは外気処理エアコン等を併用してください。
(注21)単相200V(50/60Hz)接続時はブースターファンの「K-DF20CV:単相200V用」をご使用ください。
(注22)吹出ユニット色記号〔WW:ホワイト(単色)、W:ホワイト、T:ブラウン、FF:フレッシュホワイト(単色)、F:フレッシュホワイト、K:ブラック〕
(注23)フレキシブルダクト色記号〔E:グレー、EK:ブラック〕
(注24)高温多湿の雰囲気に設置して冷送風する場合、低温吹出空気(10℃)で使用する場合は高断熱タイプ(K-FD、K-FDK)をご使用ください。
(注25)受注生産品となります。
(注26)単体では吊ボルトに接続できない為、吊り施工時は別売の吊バンド(K-FDBPA)および吊バンド用サドルバンド(K-FDBSPA)が必要です。
(ダクトファン(K-DF350A)には吊ボルト接続用吊金具が付属しております。)
(注27)天井内の温湿度が30℃、RH80%を超えると思われる場合にご使用ください。
(注28)別売の「加湿器」との併用はできません。
(注29)必要接続キットは、K-DUP1GまたはK-DUP2G+K-DUP3G+必要に応じてK-DUP7GまたはK-DUP8Hとなります。ドレンポンプキット手配時には、中継ハーネス(K-DUP3G)を必ず同時に手配願います。
(注30)別売の「加湿器」との併用はできません。(補助ドレンパン(K-DUP23G:17,300円、K-DUP25H:28,800円)を使用する場合は併用できます。)
(注31)フィルターチャンバーとのセット品です。
(注32)高性能フィルターや超ロングライフフィルター組込時は、フィルターチャンバーが必要です。
(注33)本キット使用時は、待機電力低減機能は無効となります。
(注34)価格末尾の数字は必要個数です。
(注35)ワイヤレスリモコン(1リモコン制御)で節電機能をご使用の場合、マニュアル節電のみ対応可能です。また待機電力低減機能がご使用になれません。
節電機能や待機電力低減機能をご使用になる場合は、ワイヤードリモコンとの2リモコン制御でご使用ください。(この際、ワイヤレスリモコンは従リモコンとなるため、節電機能がご使用になれません。)
(注36)節電機能ならびに待機電力低減機能には対応していません。
(注37)別売の「運転リモコン」、「グループ遠方制御アダプター」との併用はできません。
(注38)別売の「グループ遠方制御アダプター」との併用はできません。
(注39)内外配線2線化キット取付時は、室外機用別売の「内外配線2線化キット」が必要です。
(注40)オートクリーンパネル取付時は、別売の「アダプター取付箱(KRP1J98A)」が必要です。オートクリーンパネル以外のパネルを取付時は、別売の「アダプター取付箱(KRP1H98A)」が必要です。
(注41)運転リモコン(液晶ワイヤード)に適用されます。尚、運転リモコン(液晶ワイヤード)に鍵付リモコンボックスを取付けるとリモコンサーモは使用できません。即ち、室内機本体側のサーモ設定となります。
(注42)オートクリーンパネル取付時は、別売の「グループ遠方制御アダプター(KRP4A5)」および「アダプター取付箱(KRP1J98A)」が必要です。オートクリーンパネル以外のパネル取付時は、別売の「グループ遠方制御アダプター(KRP4A3)」および「アダプター取付箱(KRP1H98A)」が必要です。
(注43)本キットは、Eco-ZEASシリーズ接続時の標準タイプ(センシング機能無し)の組合せで取付可能です。
(注44)リモートセンサー取付時は、快適エコドライ制御がご使用になれません。
(注45)送信機と受信機各1台必要です。送信機1台に対し、受信機4台まで対応可能です。尚、別売の「配線改装アダプター」「グループ遠方制御アダプター」「ネット用アダプター」との併用はできません。
(注46)化粧パネルの色に合わせてお選びください。〔F:フレッシュホワイト、K:ブラック〕
(注47)化粧パネルの色に合わせてお選びください。〔F:フレッシュホワイト、W:ホワイト、C:ベージュ、K:ブラック〕
(注48)別売の「高湿度対応キット」との併用はできません。
(注49)センシング機能付パネルが必要です。デザイナーズパネル、オートクリーンパネルとの併用はできません。

エアコン室内機 更新用吊金具キット リ・アルハンガー


室内機設置例
材質:アルミニウム合金



施工時間を約3割削減!

「レールスライド構造」採用
最大積載質量170kg対応
施工後の位置変更が簡単

NEW
ドレンアップ専用配管 断熱フレキドレンホース
工速(コウソク)ドレンホース

「かんたん」「あんしん」空調工事を全面サポート
かんたん施工 工期短縮 コスト削減

選べる2つのドレンホース
●結露防止層付塩化ビニル管(25A)対応
●サイズフリー設計で継手を共通化

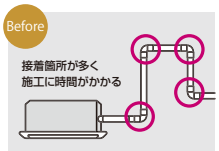

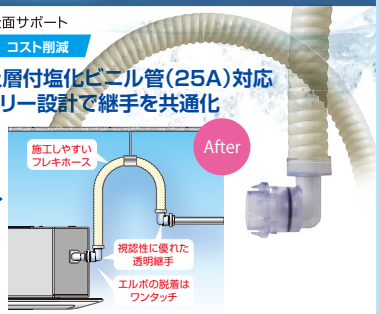

※室内機に直付可能。(ダイキン製のみ。一部、機種を除く。)

※上記製品の詳細はオーケー器材株式会社「空調工事部材カタログ」をご覧ください。

《S-ラウンドフロータイプ》の吹出口パターンによる別売品組合せ適用一覧

各別売品に対する吹出口パターン(全周、4方、3方、2方、分岐ダクト接続)での単独設置可能別売品(左欄)と併設可能別売品(○印)を示します。下表にない別売品の単独設置、併設組合せはできません。

全周吹き・4方吹き時

単独設置可能別売品 ＼ 併設可能別売品		デザイナーズパネル	オートクリーン(自動清掃)パネル	オートグリル(自動昇降)パネル	パネルスペーサー(注1)	ワイドパネル	自然蒸発式加湿器(注1)	新鮮空気取入キット(チャンバー式)(注1)(注2)	新鮮空気取入キット(直付式)	高湿度対応キット	ストリーマ脱臭ユニット(注2)	ストリーマ除菌ユニット(注2)	ストリーマ内部クリーンユニット	高性能フィルター(注2)	超ロングライフフィルター(注2)	オイルガードフィルター(注2)(注3)	ワイヤレスリモコン	夜間みまもりキット
パネル・グリル関連	デザイナーズパネル		×	×	○	○	○	○	○	△(注5)	×	×	○	×	×	×	○	×
	オートクリーン(自動清掃)パネル	×		×	○	○	○	×	×	△(注5)	×	×	○	×	×	×	×	×
	オートグリル(自動昇降)パネル	×	×		○	○	○	○	○	△(注5)	○	×	○	×	×	×	○	○
	パネル(注1)スペーサー	○	○	○		×	○	○	○	×	○	○	○	○	○	○	○	○
	ワイドパネル	○	○	○	×		○	○	○	△(注5)	○	○	○	○	○	○	○	○
補助機能関連	自然蒸発式加湿器(注1)	○	○	○	○	○		○	○	×	○	○	○	○	○	×	○	○
	新鮮空気取入キット(チャンバー式)(注1)(注2)	○	×	○	○	○	○		×	×	○	×	○	○	○	○	○	○
	新鮮空気取入キット(直付式)	○	×	○	○	○	○	×		○	○	×	○	○	○	○	○	○
	高湿度対応キット	△(注5)	△(注5)	△(注5)	×	△(注5)	×	×	○		×	×	○	×	×	×	○	○
空気清浄関連	ストリーマ脱臭ユニット(注2)	×	×	○	○	○	○	○	○	×		×	○	×	×	×	○	○
	ストリーマ除菌ユニット(注2)	×	×	×	○	○	○	×	×	×	×		○	×	×	×	○	○
	ストリーマ内部クリーンユニット	○	○	○	○	○	○	○	○	○	○	○		○	○	○	×	○
フィルター関連	高性能フィルター(注2)	×	×	×	○	○	○	○	○	×	×	×	○		×	×	○	○
	超ロングライフフィルター(注2)	×	×	×	○	○	○	○	○	×	×	×	○	×		×	○	○
	オイルガードフィルター(注2)(注3)	×	×	×	○	○	×	○	○	×	×	×	○	×	×		○	○
運転制御関連	ワイヤレスリモコン	○	×	○	○	○	○	○	○	○	○	○	×	○	○	○		×
	夜間みまもりキット	×	×	○	○	○	○	○	○	○	○	○	○	○	○	○	×	

3方吹き・2方吹き時および風量調整キット使用時(注7)

単独設置可能別売品 ＼ 併設可能別売品			オートクリーン(自動清掃)パネル(注4)	オートグリル(自動昇降)パネル	パネルスペーサー(注1)(注4)	ワイドパネル		新鮮空気取入キット(チャンバー式)(注1)(注2)	新鮮空気取入キット(直付式)	高湿度対応キット			ストリーマ内部クリーンユニット		超ロングライフフィルター(注2)		ワイヤレスリモコン	夜間みまもりキット
パネル・グリル関連	オートクリーン(注4)(自動清掃)パネル			×	△	△		×	×	×			○		×		×	×
	オートグリル(自動昇降)パネル		×		△	○		○	○	×			○		×		○	○
	パネル(注1)スペーサー(注4)		△	△		×		△	△	×			○		△		△	○
	ワイドパネル		△	○	×			○	○	×			○		○		○	○
補助機能関連	新鮮空気取入キット(チャンバー式)(注1)(注2)		×	○	△	○			×	×			○		○		○	○
	新鮮空気取入キット(直付式)		×	○	△	○		×		○			○		○		○	○
	高湿度対応キット		×	×	×	×		×	○				○		×		○	○
空気清浄関連	ストリーマ内部クリーンユニット		○	○	○	○		○	○	○					○		×	○
フィルター関連	超ロング(注2)ライフフィルター		×	×	△	○		○	○	×			○				○	○
運転制御関連	ワイヤレスリモコン		×	○	△	○		○	○	○			×		○			×
	夜間みまもりキット		×	○	○	○		○	○	○			○		○		×	

分岐ダクト接続時

単独設置可能別売品 ＼ 併設可能別売品		デザイナーズパネル	オートクリーン(自動清掃)パネル	オートグリル(自動昇降)パネル	パネルスペーサー(注1)	ワイドパネル	自然蒸発式加湿器(注1)	新鮮空気取入キット(チャンバー式)(注1)(注2)	新鮮空気取入キット(直付式)	高湿度対応キット	ストリーマ脱臭ユニット(注2)	ストリーマ除菌ユニット(注2)	ストリーマ内部クリーンユニット	高性能フィルター(注2)	超ロングライフフィルター(注2)	オイルガードフィルター(注2)(注3)	ワイヤレスリモコン	夜間みまもりキット
分岐ダクト(チャンバー式)(丸ダクト式)(注1)	1方分岐本体3方吹き	○	○	○	○	○	×	○	○(注6)	×	○	×	○	×	○	○	○	○
	2方分岐本体2方吹き	×	×	○	×	○	×	○	○(注6)	×	×	×	○	×	○	×	○	○
	1方分岐本体2方吹き	×	×	○	×	○	×	○	○(注6)	×	×	×	○	×	○	×	○	○

(注1)天井内の野縁構造により、自然蒸発式加湿器、新鮮空気取入キット、分岐ダクトが併設できない場合もありますので、施工前に必ず併設の可・不可をご確認願います。特にパネルスペーサーと併設する場合は、取付位置が下がりますのでご注意願います。また、加湿器、新鮮空気取入キット、分岐ダクト使用時は「サーキュレーション気流」は使用できません。
(注2)チャンバー方式の別売品を2種類重ねて使用する場合は新鮮空気取入キットは必ず上側に取付けてください。 (注3)本別売品はEco-ZEASシリーズ接続時の標準タイプ(センシング機能無し)に適用となります。
(注4)オートクリーンパネルおよびパネルスペーサーは2方吹出しでは使用できません。(△印) (注5)室内ユニット本体には使用可能ですが、本キット貼付部以外には追加断熱が必要です。
(注6)新鮮空気取入キット(直付式)取付時は、その取付面への分岐ダクトの取付はできません。 (注7)3方吹き・2方吹き時および風量調整キット使用時は「サーキュレーション気流」は使用できません。



天井埋込カセット形 エコ・ダブルフロータイプ 室内機

室内機容量	FIVE STAR ZEASシリーズ / Eco-ZEASシリーズ	室内機P40DG～P56DG形	室内機P63DG～P80DG形	室内機P112DG～P160DG形
パネル関連	センシング機能付パネル（FIVE STAR ZEASおよびEco-ZEASシリーズに適用）／エコパネル／フレッシュホワイト	BYBCP50CEF（66,000円）	BYBCP80CEF（76,000円）	BYBCP160CEF（85,000円）
	センシング機能無しパネル（Eco-ZEASシリーズのみに適用）／標準パネル／フレッシュホワイト	BYBCP50CF（47,000円）	BYBCP80CF（57,000円）	BYBCP160CF（66,000円）
	同／ブラウン	BYBCP50CT（51,000円）	BYBCP80CT（61,000円）	BYBCP160CT（69,000円）
	センシング機能無しパネル（FIVE STAR ZEASおよびEco-ZEASシリーズに適用）／オートグリルパネル（注2）／フレッシュホワイト	BYBCP50CSF（77,000円）	BYBCP80CSF（89,000円）	BYBCP160CSF（99,000円）
	オートグリル用リモコン（ワイヤレス）（注2）	BRC16A1（3,000円）		
	天井材組込グリル（注3）／フレッシュホワイト	KDGFP53B50（16,100円）	KDGFP53B80（19,600円）	KDGFP53B160（26,500円）
	ワイドパネル／フレッシュホワイト	KDBP53B160F（38,000円）		
補助機能関連	自然蒸発式加湿器（注4）（注5）（注6）	KNMP53B50（104,000円）	KNMP53B80（109,000円）	KNMP53B160（127,000円）
	加湿能力（L/h）	0.6	1.0	1.8
	加湿エレメント（交換用）	KNMEP53B50（36,800円）	KNMEP53B80（48,300円）	KNMEP53B160（57,500円）
	OAダクトアダプター／エコ・標準パネル用（注7）	KDDBP53B50（9,800円）	KDDBP53B80（9,800円）	KDDBP53B160（9,800円）
	OAダクトアダプター／オートグリル（昇降）パネル用（注7）（注8）	KDDSP53B50（42,600円）	KDDSP53B80（46,600円）	KDDSP53B160（55,200円）
	分岐ダクトチャンバー	KDDP53B50（28,800円）	KDDP53B80（36,800円）	KDDP53B160（55,800円）
	高湿度対応キット（注9）	KDTP53B50（33,400円）	KDTP53B80（50,000円）	KDTP53B160（66,700円）
	ドレンアップキット（揚程1m）（注10）	K-KDU303HV（51,000円）		
	ドレンポンプキット（揚程2/2.5m（50/60Hz））（注10）	K-DU154JV　2018年7月発売予定（58,000円）		
	ドレンポンプキット（揚程2/2.5m（50/60Hz））用接続キット／出口ドレンホース	K-DUP41G（5m）（11,000円）　または　K-DUP42G（15m）（26,500円）		
	ドレンポンプキット（揚程5/6m（50/60Hz））（注11）（注12）	K-DU202H（64,000円）		
	ドレンポンプキット（揚程5/6m（50/60Hz））用接続キット（注11）／出口ドレンホース	K-DUP1G（10m）（12,500円）　または　K-DUP2G（30m）（33,100円）		
	同／中継ハーネス	K-DUP3G（10,000円）		
	同／保護ケーシング	K-DUP7G（11,500円）　または　K-DUP8H（23,000円）		
フィルター関連	高性能フィルターユニット（注13）／JIS比色法65%タイプ	KAFP537B50（63,300円）	KAFP537B80（69,600円）	KAFP537B160（83,900円）
	同／JIS比色法90%タイプ	KAFP538B50（68,500円）	KAFP538B80（75,300円）	KAFP538B160（89,700円）
	高性能フィルター（交換用）（注14）／JIS比色法65%タイプ	KAFP532B50（32,800円）	KAFP532B80（35,100円）	KAFP532B160（40,800円）
	同／JIS比色法90%タイプ	KAFP533B50（38,000円）	KAFP533B80（40,800円）	KAFP533B160（46,600円）
	ロングライフフィルター（交換用）	KAFP531B50（7,700円）	KAFP531B80（8,700円）	KAFP531B160（10,400円）
	超ロングライフフィルターユニット（重量法50%）（注13）	KAFP535B50（59,300円）	KAFP535B80（74,500円）	KAFP535B160（115,000円）
	超ロングライフフィルター（重量法50%）（交換用）（注14）	KAFP530B50（28,800円）	KAFP530B80（40,000円）	KAFP530B160（71,900円）
	脱臭フィルターユニット（注13）	KADP531B50（53,500円）	KADP531B80（61,000円）	KADP531B160（83,400円）
	脱臭フィルター（交換用）（注14）	KADP53B50（23,000円）	KADP53B80（26,500円）	KADP53B160（40,300円）
	フィルターチャンバー（注14）	KDDFP53B50（30,500円）	KDDFP53B80（34,500円）	KDDFP53B160（43,100円）
運転制御関連	運転リモコン／液晶ワイヤード／ホワイト	BRC1G2（37,000円）		
	同／ブラック	BRC1G2K（42,000円）		
	液晶ワイヤレス（受光部ユニット本体組込タイプ）（注15）	BRC7L2F（30,000円）		
	リモコン延長コード（現地で必要寸法に切断してご使用ください。）／50m×2心（コネクタなし）	K-RW2050A（7,500円）		
	同／100m×2心（コネクタなし）	K-RW2100A（15,000円）		
	簡単リモコン（注16）（注17）（注18）／露出タイプ	BRC2C1（12,000円）		
	インテリジェントタッチマネージャー（注16）（注17）（注19）	DCM601B1（780,000円）		
	タッチコントローラー（注16）（注17）（注19）	DCS401A1（250,000円）		
	省ナビフロアリモコン（注17）（注19）（注20）	BRC81A1（165,000円）		
	集中管理コントローラー（注16）（注17）（注19）	DCS302C1（110,000円）		
	ON/OFFコントローラー（注16）（注19）	DCS301B1（55,000円）		
	スケジュールタイマー（注16）（注19）	DST301B1（40,000円）		
	一括遠方アダプター（注16）（注19）	DCS302A2（25,000円）		
	ネット用アダプター（注19）（注21）	BRP7A3A（22,000円）		
	内外配線2線化キット（室内機用）（注22）	BER53A1（9,000円）		BER53A2（9,000円）
	配線改装アダプター（注19）（注23）	KRP1C14A（8,300円）		
	グループ遠方制御アダプター（注19）（注23）	KRP4A2（15,200円）		
	アダプター取付箱（注24）	KRP1C96（6,300円）		
	鍵付リモコンボックス（注25）	KRCB37-2（7,600円）		
	エアコンコインタイマー（注26）	K-RT3D1（39,800円）		
	リモートセンサー（注27）	KRCS01-6B（5,500円）		
	夜間みまもりキット（注1）（注19）	BREL1A1（65,000円）		

【天井埋込カセット形 エコ・ダブルフロータイプ室内機の注記】

（注1）センシング機能は、エコパネル〈センシング〉との併用はできません。本キットのセンシング機能使用時、自動風あて・風よけ機能、床温エコ検知がご使用になれません。
（注2）オートグリルパネルの吸込グリルの昇降には、別売のオートグリル用リモコンが必要です。お求めの際には、併せてご購入ください。
（注3）エコパネル〈センシング〉、標準パネルの吸込グリル部を交換するキットです。オートグリル（自動昇降）パネルとの併用はできません。
（注4）別売の「配線改装アダプター」および「アダプター取付箱」が必要です。
（注5）給水用の水にシリカ分を多く含んでいる場合、白い粉が吹出すことがありますので、水処理業者などにご相談のうえ軽減対策をご検討ください。
（注6）KNMP53B50・80・160の加湿能力はそれぞれP56形、P80形、P160形の急風量・暖房最大能力、条件（室温20℃DB　30%RH、外気温7℃DB・6℃WB）での値です。
その他の機種接続や風量設定条件および暖房負荷が少ない環境で使用した場合、加湿能力が低下します。また、サーモオフ時およびデフロスト時は加湿停止しますので十分ご注意願います。（技術ガイドを参照ください。）
（注7）新鮮空気の取入量は、室内ユニットの急風量の10%以下を推奨します。取入量が多くなりすぎると運転音が増大したり、室内ユニットの吸込温度検知に影響を及ぼす場合があります。
また一般的に建築物衛生法に対して、本キットの換気量では満足させることは困難です。このような場合、全熱交換器あるいは外気処理エアコン等を併用してください。
（注8）OAダクトアダプター〈オートグリル（昇降）パネル用〉KDDSP53B50・80・160はセット品で以下の部品で構成されています。
［構成部品…OAダクトアダプター〈オートグリル（昇降）パネル用〉キット:KDDS53B50・80・160、フィルターチャンバー:KDDFP53B50・80・160］
（注9）天井内の温湿度が30℃、RH80%を超えると思われる場合にご使用ください。
（注10）別売の「加湿器」との併用はできません。
（注11）必要接続キットは、K-DUP1GまたはK-DUP2G+K-DUP3G+必要に応じてK-DUP7GまたはK-DUP8Hとなります。ドレンポンプキット手配時には、中継ハーネス（K-DUP3G）を必ず同時に手配願います。
（注12）別売の「加湿器」との併用はできません。（補助ドレンパン（K-DUP23G:17,300円、K-DUP25H:28,800円）を使用する場合は併用できます）
（注13）フィルターチャンバーとのセット品です。
（注14）高性能フィルター、超ロングライフフィルター、脱臭フィルター組込時は、フィルターチャンバーが必要です。
また、高性能フィルター、超ロングライフフィルター、脱臭フィルターの2種類以上の同時組込みはできません。
（注15）ワイヤレスリモコン（1リモコン制御）で節電機能をご使用の場合、マニュアル節電のみ対応可能です。また待機電力低減機能がご使用になれません。
節電機能や待機電力低減機能をご使用になる場合は、ワイヤードリモコンとの2リモコン制御でご使用ください。（この際、ワイヤレスリモコンは従リモコンとなるため、節電機能がご使用になれません。）
（注16）センシング機能付きのFIVE STAR ZEASや、Eco-ZEASシリーズで別売センシング機能を採用時は「液晶ワイヤードリモコン（BRC1G2）、または液晶ワイヤレスリモコン（BRC7Lタイプ）」との併用が必要です。
（注17）節電機能ならびに待機電力低減機能には対応していません。
（注18）受注生産品となります。
（注19）本キット使用時は、待機電力低減機能は無効となります。
（注20）別売の「運転リモコン」、「グループ遠方制御アダプター」との併用はできません。
（注21）別売の「グループ遠方制御アダプター」との併用はできません。
（注22）内外配線2線化キット取付時は、室外機用別売の「内外配線2線化キット」が必要です。
（注23）別売の「アダプター取付箱」が必要です。
（注24）1つのアダプター取付箱に1つのアダプターが収納できます。尚、1台の室内機に、2台までアダプター箱を取付けられます。
（注25）運転リモコン（液晶ワイヤード）に適用されます。尚、運転リモコン（液晶ワイヤード）に鍵付リモコンボックスを取付けるとリモコンサーモは使用できません。即ち、室内機本体側のサーモ設定となります。
（注26）別売の「グループ遠方制御アダプター」および「アダプター取付箱」が必要です。
（注27）本キットは、Eco-ZEASシリーズ接続時の標準タイプ（センシング機能無し）の組合せで取付可能です。

《エコ・ダブルフロータイプ》の吹出口パターンによる別売品組合せ適用一覧

各別売品に対する単独設置可能別売品（左欄）と併設可能別売品（○印）を示します。下表にない別売品の単独設置、併設組合せはできません。

単独設置可能別売品 ＼ 併設可能別売品		エコパネル〈センシング〉	標準パネル（注1）	オートグリル（自動昇降）パネル	天井材組込グリル	ワイドパネル	高性能フィルター	超ロングライフフィルター	脱臭フィルター	自然蒸発式加湿器	分岐ダクトチャンバー	OAダクトアダプター（新鮮空気）	高湿度対応キット	夜間みまもりキット
パネル・グリル関連	エコパネル〈センシング〉		×	×	○	○	○	○	○	○	○	○	○	○
	標準パネル（注1）	×		×	○（注2）	○（注2）	○	○	○	○	○	○	○	○
	オートグリル（自動昇降）パネル	×	×		×	○	○（注3）	×	○（注3）	○	○	○	○	○
	天井材組込グリル	○	○（注2）	×		○	○	○	○	○	○	○	○	○
	ワイドパネル	○	○（注2）	○	○		○	○	○	○	○	○	×	○
フィルター関連	高性能フィルター	○	○	○（注3）	○	○		×	×	○	○	○	×	○
	超ロングライフフィルター	○	○	×	○	○	×		×	○	○	○	×	○
	脱臭フィルター	○	○	○（注3）	○	○	×	×		○	○	○	×	○
補助機能関連	自然蒸発式加湿器	○	○	○	○	○	○	○	○		×	○	×	○
	分岐ダクトチャンバー	○	○	○	○	○	○	○	○	×		○	×	○
	OAダクトアダプター（新鮮空気）	○	○	○	○	○	○	○	○	○	○		○	○
	高湿度対応キット	○	○	○	○	×	×	×	×	×	×	○		○
	夜間みまもりキット	○	○	○	○	○	○	○	○	○	○	○	○	

（注1）本パネルはEco-ZEASシリーズ（センシング機能無し）の組合せで取付可能です。
（注2）フレッシュホワイトのみ取付可能です。
（注3）オートグリルで昇降可能なフィルターはプレフィルターのみです。（別売品のフィルターの昇降動作はできません。）



天吊自在形 ワンダ風流 室内機

室内機容量	FIVE STAR ZEASシリーズ		室内機P40DG(K)～P140DG(K)形
	Eco-ZEASシリーズ		室内機P40DG(K)～P140DG(K)形
センシングユニット(センサーキット)		フレッシュホワイト	**BRE49B2F** (20,000円)
		ブラック	**BRE49B2K** (20,000円)
ロングライフフィルター(交換用)			**KAFP551K160** (4,900円)
オイルガードフィルター (注1)			**KAAP49B140** (9,900円)
2方吹用閉鎖材キット(外観色:ブラック)			**KDBHP49B140** (8,100円)
吹出口閉鎖化粧板(外観色:フレッシュホワイト) (注2)			**KDBTP49B140** (17,300円)
ドレンアップキット(揚程1m)			**K-KDU303HV** (51,000円)
ドレンポンプキット(揚程2/2.5m(50/60Hz))			**K-DU154JV** 2018年7月発売予定(58,000円)
ドレンポンプキット(揚程2/2.5m(50/60Hz))用接続キット		出口ドレンホース	**K-DUP41G**(5m) (11,000円) または **K-DUP42G**(15m) (26,500円)
ドレンポンプキット(揚程5/6m(50/60Hz)) (注3)			**K-DU202H** (64,000円)
ドレンポンプキット(揚程5/6m(50/60Hz))用接続キット (注3)		出口ドレンホース	**K-DUP1G**(10m) (12,500円) または **K-DUP2G**(30m) (33,100円)
		中継ハーネス	**K-DUP3G** (10,000円)
		保護ケーシング	**K-DUP7G** (11,500円) または **K-DUP8H** (23,000円)
運転制御関連 運転リモコン	液晶ワイヤード	ホワイト	**BRC1G2** (37,000円)
		ブラック	**BRC1G2K** (42,000円)
	液晶ワイヤレス(受光部ユニット本体組込タイプ) (注4)		**BRC7L5** (注17) (30,000円)
リモコン延長コード(現地で必要寸法に切断してご使用ください。)		50m×2心(コネクタなし)	**K-RW2050A** (7,500円)
		100m×2心(コネクタなし)	**K-RW2100A** (15,000円)
簡単リモコン (注5)(注6)(注7)		露出タイプ	**BRC2C1** (12,000円)
インテリジェントタッチマネージャー (注5)(注6)(注8)			**DCM601B1** (780,000円)
タッチコントローラー (注5)(注6)(注8)			**DCS401A1** (250,000円)
省ナビフロアリモコン (注6)(注8)(注9)			**BRC81A1** (165,000円)
集中管理コントローラー (注5)(注6)(注8)			**DCS302C1** (110,000円)
ON/OFFコントローラー (注5)(注8)			**DCS301B1** (55,000円)
スケジュールタイマー (注5)(注8)			**DST301B1** (40,000円)
一括遠方アダプター (注5)(注8)			**DCS302A2** (25,000円)
ネット用アダプター (注8)(注10)			**BRP7A3A** (22,000円)
内外配線2線化キット(室内機用) (注11)			**BER49A1** (9,000円)
グループ遠方制御アダプター (注8)(注12)			**KRP4A3** (15,200円)
アダプター取付箱			**KRP1B97** (6,300円)
鍵付リモコンボックス (注13)			**KRCB37-2** (7,600円)
エアコンコインタイマー (注14)			**K-RT3D1** (39,800円)
リモートセンサー (注15)			**KRCS01-6B** (5,500円)
夜間みまもりキット (注8)(注16)			**BREL1A1** (65,000円)

(注1)オイルガードフィルター使用時は2方吹出し、および高天井対応はできません。
(注2)3方吹出しあるいは2方吹出し用に閉鎖材を使用した際、室内機(フレッシュホワイト)と外観色を合わせる為の部材です。
(注3)必要接続キットは、K-DUP1GまたはK-DUP2G+K-DUP3G+必要に応じてK-DUP7GまたはK-DUP8Hとなります。ドレンポンプキット手配時には、中継ハーネス(K-DUP3G)を必ず同時に手配願います。
(注4)ワイヤレスリモコン(1リモコン制御)で節電機能をご使用の場合、マニュアル節電のみ対応可能です。また待機電力低減機能がご使用になれません。
節電機能や待機電力低減機能をご使用になる場合は、ワイヤードリモコンとの2リモコン制御でご使用ください。(この際、ワイヤレスリモコンは従リモコンとなるため、節電機能がご使用になれません。)
(注5)センシング機能付きのFIVE STAR ZEASや、Eco-ZEASシリーズで別売センシング機能を採用時は「液晶ワイヤードリモコン(BRC1G2)、または液晶ワイヤレスリモコン(BRC7Lタイプ)」との併用が必要です。
(注6)節電機能ならびに待機電力低減機能には対応していません。
(注7)受注生産品となります。
(注8)本キット使用時は、待機電力低減機能は無効となります。
(注9)別売の「運転リモコン」、「グループ遠方制御アダプター」との併用はできません。
(注10)別売の「グループ遠方制御アダプター」との併用はできません。
(注11)内外配線2線化キット取付時は、室外機用別売の「内外配線2線化キット」が必要です。
(注12)別売の「アダプター取付箱」が必要です。
(注13)運転リモコン(液晶ワイヤード)に適用されます。尚、運転リモコン(液晶ワイヤード)に鍵付リモコンボックスを取付けるとリモコンサーモは使用できません。即ち室内機本体側のサーモ設定となります。
(注14)別売の「グループ遠方制御アダプター」および「アダプター取付箱」が必要です。
(注15)本キットは、Eco-ZEASシリーズ接続時の標準タイプ(センシング機能無し)の組合せで取付可能です。
(注16)センシング機能は、センシングユニット(センサーキット)との併用はできません。本キットのセンシング機能使用時、自動風あて・風よけ機能、床温エコ検知がご使用になれません。
(注17)フレッシュホワイト、ブラック兼用です。



天井埋込カセット形 シングルフロータイプ 室内機

室内機容量	FIVE STAR ZEASシリーズ		室内機P40DG～P56DG形	室内機P63DG～P80DG形
	Eco-ZEASシリーズ		室内機P40DG～P56DG形	室内機P63DG～P80DG形
パネル関連	化粧パネル	フレッシュホワイト	BYKP56MAF (41,000円)	BYKP80MAF (47,000円)
	Eco-ZEASシリーズのみに適用 化粧パネル	ブラウン	BYKP56MAT (41,000円)	BYKP80MAT (47,000円)
	パネルスペーサー (注1)	フレッシュホワイト	KPBP52E56F (27,000円)	KPBP52E80F (31,600円)
		ブラウン	KPBP52E56T (27,000円)	KPBP52E80T (31,600円)
	ワイドパネル (注1)	フレッシュホワイト	KDBP522E56F (57,500円)	KDBP522E80F (63,300円)
	センシングユニット(センサーキット)		BRE52B2F (20,000円)	
	吹出口閉鎖材 (注2)		KDBH52E56 (13,800円)	KDBH52E80 (15,000円)
補助機能関連	自然蒸発式加湿器 (注3)(注4)(注5)		KNMP52E56 (138,000円)	KNMP52E80 (161,000円)
		加湿能力(L/h)	0.5	0.7
	加湿エレメント(交換用)		KNMEP52E56 (13,800円) (注13)	KNMEP52E80 (16,100円) (注13)
	ドレンアップキット(揚程1m) (注6)		K-KDU303HV (51,000円)	
	ドレンポンプキット(揚程2/2.5m(50/60Hz)) (注6)		K-DU154JV 2018年7月発売予定(58,000円)	
	ドレンポンプキット(揚程2/2.5m(50/60Hz))用接続キット	出口ドレンホース	K-DUP41G(5m) (11,000円) または K-DUP42G(15m) (26,500円)	
	ドレンポンプキット(揚程5/6m(50/60Hz)) (注7)(注8)		K-DU202H (64,000円)	
	ドレンポンプキット(揚程5/6m(50/60Hz))用接続キット (注7)	出口ドレンホース	K-DUP1G(10m) (12,500円) または K-DUP2G(30m) (33,100円)	
		中継ハーネス	K-DUP3G (10,000円)	
		保護ケーシング	K-DUP7G (11,500円) または K-DUP8H (23,000円)	
フィルター関連	高性能フィルター (注9)	JIS比色法65%タイプ	KAFP522E56 (35,100円)	KAFP522E80 (40,800円)
		JIS比色法90%タイプ	KAFP523E56 (40,800円)	KAFP523E80 (46,600円)
	フィルターチャンバー		KDDFP52E56 (34,500円)	KDDFP52E80 (43,100円)
	ロングライフフィルター(交換用)		KAFP521E56 (7,400円)	KAFP521E80 (7,600円)
新鮮空気取入キット(OAダクトアダプター φ100用)			KDDBP52A56 (24,700円)	KDDBP52A80 (24,700円)
吹出口関連	吹出グリル	フレッシュホワイト (注2)	K-SVSK56AF (26,000円)	K-SVSK80AF (27,000円)
	フレキシブルダクト(シャッター付) (注2)		KFDP52FB56 (42,000円)	KFDP52FB80 (50,000円)
	垂直羽根		KPWP52A56 (14,400円)	KPWP52A80 (17,300円)
運転制御関連	運転リモコン 液晶ワイヤード	ホワイト	BRC1G2 (37,000円)	
		ブラック	BRC1G2K (42,000円)	
	液晶ワイヤレス 受光部ユニット別置タイプ (注10)		BRC4L1 (30,000円)	
	Eco-ZEASシリーズのみに適用 運転リモコン 液晶ワイヤレス 受光部ユニット本体組込タイプ (注10)		BRC7L6F (30,000円)	
	リモコン延長コード (現地で必要寸法に切断してご使用ください。)	50m×2心(コネクタなし)	K-RW2050A (7,500円)	
		100m×2心(コネクタなし)	K-RW2100A (15,000円)	
	簡単リモコン (注11)(注12)(注13)	露出タイプ	BRC2C1 (12,000円)	
	インテリジェントタッチマネージャー (注11)(注12)(注14)		DCM601B1 (780,000円)	
	タッチコントローラー (注11)(注12)(注14)		DCS401A1 (250,000円)	
	省ナビフロアリモコン (注12)(注14)(注15)		BRC81A1 (165,000円)	
	集中管理コントローラー (注11)(注12)(注14)		DCS302C1 (110,000円)	
	ON/OFFコントローラー (注11)(注14)		DCS301B1 (55,000円)	
	スケジュールタイマー (注11)(注14)		DST301B1 (40,000円)	
	一括遠方アダプター (注11)(注14)		DCS302A2 (25,000円)	
	ネット用アダプター (注14)(注16)		BRP7A3A (22,000円)	
	内外配線2線化キット(室内機用) (注17)		BER52A1 (9,000円)	
	配線改装アダプター (注14)(注18)		KRP1C15A (8,300円)	
	グループ遠方制御アダプター (注14)(注18)		KRP4A6 (15,200円)	
	アダプター取付箱		KRP1C90 (6,300円)	
	鍵付リモコンボックス (注19)		KRCB37-2 (7,600円)	
	エアコンコインタイマー (注20)		K-RT3D1 (39,800円)	
	リモートセンサー (注21)		KRCS01-6B (5,500円)	
	夜間みまもりキット (注14)(注22)		BREL1A1 (65,000円)	

(注1)「パネルスペーサー」と「ワイドパネル」の併用はできません。
(注2)フレキシブルダクト(シャッター付)の取付けの際には、別途「吹出グリル」と「吹出口閉鎖材」が必要です。
(注3)別売の「配線改装アダプター」および「アダプター取付箱」が必要です。
(注4)給水用の水にシリカ分を多く含んでいる場合、白い粉が吹き出すことがありますので、水処理業者などにご相談のうえ、軽減対策をご検討ください。
(注5)KNMP52E56・80の加湿能力はそれぞれP56形、P80形の急風量・暖房最大能力、条件(室温20℃DB　30%RH、外気温7℃DB・6℃WB)での値です。
その他の機種接続や風量設定条件および暖房負荷が少ない環境で使用した場合、加湿能力が低下します。また、サーモオフ時およびデフロスト時は加湿停止しますので十分ご注意願います。(技術ガイドを参照ください。)
(注6)別売の「加湿器」との併用はできません。
(注7)必要接続キットは、K-DUP1GまたはK-DUP2G+K-DUP3G+必要に応じてK-DUP7GまたはK-DUP8Hとなります。ドレンポンプキット手配時には、中継ハーネス(K-DUP3G)を必ず同時に手配願います。
(注8)別売の「加湿器」との併用はできません。(補助ドレンパン(K-DUP23G:17,300円、K-DUP25H:28,800円)を使用する場合は併用できます)
(注9)別売の「フィルターチャンバー」が必要です。
(注10)FIVE STAR ZEASまたはEco-ZEASシリーズで別売センシング機能を採用時は組込タイプは使用できません。尚、ワイヤレスリモコン(1リモコン制御)で節電機能をご使用の場合、マニュアル節電のみ対応可能です。また待機電力低減機能がご使用になれません。節電機能や待機電力低減機能をご使用になる場合は、ワイヤードリモコンとの2リモコン制御でご使用ください。(この際、ワイヤレスリモコンは従リモコンとなるため、節電機能がご使用になれません)
(注11)センシング機能付きのFIVE STAR ZEASや、Eco-ZEASシリーズで別売センシング機能を採用時は「液晶ワイヤードリモコン(BRC1G2)、または液晶ワイヤレスリモコン(BRC4Lタイプ)」との併用が必要です。
(注12)節電機能ならびに待機電力低減機能には対応していません。
(注13)受注生産品となります。
(注14)本キット使用時は、待機電力低減機能は無効となります。
(注15)別売の「運転リモコン」、「グループ遠方制御アダプター」との併用はできません。
(注16)別売の「グループ遠方制御アダプター」との併用はできません。
(注17)内外配線2線化キット取付時は、室外機用別売の「内外配線2線化キット」が必要です。
(注18)別売の「アダプター取付箱」が必要です。
(注19)運転リモコン(液晶ワイヤード)に適用されます。尚、運転リモコン(液晶ワイヤード)に鍵付リモコンボックスを取付けるとリモコンサーモは使用できません。即ち室内機本体側のサーモ設定となります。
(注20)別売の「グループ遠方制御アダプター」および「アダプター取付箱」が必要です。
(注21)本キットは、Eco-ZEASシリーズ接続時の標準タイプ(センシング機能無し)の組合せで取付可能です。
(注22)センシング機能は、センシングユニット(センサーキット)との併用はできません。本キットのセンシング機能使用時、自動風あて・風よけ機能、床温エコ検知がご使用になれません。



天井吊形 室内機

室内機容量	FIVE STAR ZEASシリーズ	室内機P40DG～P56DG形	室内機P63DG形	室内機P71DG・P80DG形	室内機P112DG～P160DG形	——	——
	Eco-ZEASシリーズ	室内機P40DG～P56DG形	室内機P63DG形	室内機P71DG・P80DG形	室内機P112DG～P160DG形	室内機P224CC形	室内機P280CC形
補助機能関連	新鮮空気取入キット	KDDP50A160 (9,800円)				——	
	補助電気ヒーター (注1) 三相機用	——				KEAJ5L200 (88,600円) (注19)	KEAJ5L280 (91,100円) (注19)
	補助電気ヒーター (注1) 消費電力(容量:kW)	——				5.2	7
	ドレンアップキット(機内組込型) (注2) (注3)	KDUP50Q63 (59,800円)		KDUP50Q160 (59,800円)		——	
	ドレン勾配レスポンプキット(機内組込型)(揚程1m) (注3) (注4) (注5)	KDUP50B63P (88,500円)		KDUP50B160P (88,500円)		——	
	ドレン勾配レスポンプキット用配管接続キット (注6)	KKWP50A160 (6,900円)				——	
	ドレンアップキット(揚程1m) (注7)	K-KDU303HV (51,000円)					
	ドレンポンプキット(揚程1.5m) (注4) (注7)	K-DU154HV 〈在庫僅少〉(58,000円)					
	ドレンポンプキット(揚程2/2.5m(50/60Hz)) (注4)	K-DU154JV 2018年7月発売予定(58,000円) (注7)					
	ドレンポンプキット(揚程1.5mまたは2/2.5m(50/60Hz))用接続キット 出口ドレンホース	K-DUP41G(5m) (11,000円) または K-DUP42G(15m) (26,500円)					
	ドレンポンプキット(揚程5/6m(50/60Hz)) (注4) (注7) (注8)	K-DU202H (64,000円)					
	ドレンポンプキット(揚程5/6m(50/60Hz))用接続キット (注8) 出口ドレンホース	K-DUP1G(10m) (12,500円) または K-DUP2G(30m) (33,100円)					
	ドレンポンプキット(揚程5/6m(50/60Hz))用接続キット (注8) 中継ハーネス	K-DUP4G (10,400円)				K-DUP5G (9,600円) (注7)	
	ドレンポンプキット(揚程5/6m(50/60Hz))用接続キット (注8) 保護ケーシング	K-DUP7G (11,500円) または K-DUP8H (23,000円)					
	ドレンアップキット+ドレンポンプキット(ダブル装備) (①②③④全て必要です) ①ドレンアップキット(機内組込型)	KDUP50Q63 (59,800円)		KDUP50Q160 (59,800円)		——	
	ドレンアップキット+ドレンポンプキット(ダブル装備) (①②③④全て必要です) ②ドレンポンプキット(揚程5/6m(50/60Hz)) (注4) (注9)	K-DU202H (64,000円)				——	
	ドレンアップキット+ドレンポンプキット(ダブル装備) (①②③④全て必要です) ドレンポンプキット(揚程5/6m(50/60Hz))用接続キット (注9) ③出口ドレンホース	K-DUP1G(10m) (12,500円) または K-DUP2G(30m) (33,100円)				——	
	ドレンアップキット+ドレンポンプキット(ダブル装備) (①②③④全て必要です) ドレンポンプキット(揚程5/6m(50/60Hz))用接続キット (注9) ④中継ハーネス	K-DUP3G (10,000円)				——	
	ドレンアップキット+ドレンポンプキット(ダブル装備) (①②③④全て必要です) ドレンポンプキット(揚程5/6m(50/60Hz))用接続キット (注9) 保護ケーシング	K-DUP7G (11,500円) または K-DUP8H (23,000円)				——	
フィルター関連	オイルガードフィルター(ステンレス) (注10)	KAAP502A56 (27,000円)	KAAP502A80 (28,800円)		KAAP502A160 (34,500円)	——	
	高性能フィルターユニット(セット品) JIS比色法65%タイプ	KAFP507A56 (65,000円)	KAFP507A80 (72,500円)		KAFP507A160 (79,400円)	——	
	高性能フィルター(交換用) JIS比色法65%タイプ	KAFP502A56 (31,700円)	KAFP502A80 (36,200円)		KAFP502A160 (43,100円)	——	
	ロングライフフィルター(交換用)	KAFP501A56 (5,500円)	KAFP501A80 (7,400円)		KAFP501A160 (9,400円)	——	
L型連絡配管キット(上方向用)		KHFP5N63 (7,800円)		KHFP5N160 (8,900円)		——	
背面化粧シート		KKFP50A56 (8,900円)	KKFP50A80 (10,000円)		KKFP50A160 (11,800円)	——	
オートグリルキット (注13) (注14)		BDSP50A56 (105,000円)	BDSP50A80 (108,000円)		BDSP50A160 (113,000円)	——	
オートグリル用リモコン(ワイヤレス) (注14)		BRC16A1 (3,000円)				——	
センシングユニット(センサーキット)		BRE50B2F (20,000円)				——	
運転制御関連	運転リモコン 液晶ワイヤード ホワイト	BRC1G2 (37,000円)					
運転制御関連	運転リモコン 液晶ワイヤード ブラック	BRC1G2K (42,000円)					
運転制御関連	運転リモコン 液晶ワイヤレス 受光部ユニット別置タイプ (注15)	BRC4L1 (30,000円)					
運転制御関連	Eco-ZEASシリーズのみに適用 運転リモコン 液晶ワイヤレス 受光部ユニット本体組込タイプ (注16)	BRC7G3 (24,000円)				——	
運転制御関連	リモコン延長コード(現地で必要寸法に切断してご使用ください。) 50m×2心(コネクタなし)	K-RW2050A (7,500円)					
運転制御関連	リモコン延長コード(現地で必要寸法に切断してご使用ください。) 100m×2心(コネクタなし)	K-RW2100A (15,000円)					
運転制御関連	簡単リモコン (注17) (注18) (注19) 露出タイプ	BRC2C1 (12,000円)					
運転制御関連	インテリジェントタッチマネージャー (注17) (注18) (注20) (注21)	DCM601B1 (780,000円)					
運転制御関連	タッチコントローラー (注17) (注18) (注20) (注21)	DCS401A1 (250,000円)					
運転制御関連	省ナビフロアリモコン (注17) (注20) (注22)	BRC81A1 (165,000円)					
運転制御関連	集中管理コントローラー (注17) (注18) (注20) (注21)	DCS302C1 (110,000円)					
運転制御関連	ON/OFFコントローラー (注18) (注20) (注21)	DCS301B1 (55,000円)					
運転制御関連	スケジュールタイマー (注18) (注20) (注21)	DST301B1 (40,000円)					
運転制御関連	一括遠方アダプター (注18) (注20)	DCS302A2 (25,000円)					
運転制御関連	ネット用アダプター (注20)	BRP7A5A (22,000円) (注28) (注29)				——	
運転制御関連	内外配線2線化キット(室内機用) (注23)	BER50A1 (9,000円)				——	
運転制御関連	配線改装アダプター (注20)	KRP1C16A (8,300円)				KRP1C5 (8,300円) (注12)	
運転制御関連	グループ遠方制御アダプター (注20)	KRP4A3 (15,200円) (注30)				KRP4A1 (15,200円) (注12)	
運転制御関連	スカイエア接続アダプター	—— (注31)				DTA112B1 (10,000円) (注12)	
運転制御関連	アダプター取付箱	KRP1D94 (14,100円) (注11)	KRP1D93A (7,200円)			——	
運転制御関連	アダプター取付箱取付板	KKSAP50A56 (6,900円) (注28)	——				
運転制御関連	アダプター取付板	——				KRP1B91 (3,200円)	
運転制御関連	鍵付リモコンボックス (注24)	KRCB37-2 (7,600円)					
運転制御関連	エアコンコインタイマー (注25)	K-RT3D1 (39,800円)					
運転制御関連	リモートセンサー (注26)	KRCS01-6B (5,500円)				KRCS01-1B (4,500円)	
運転制御関連	夜間みまもりキット (注20) (注27)	BREL1A1 (65,000円)				——	

(注1)別売の「配線改装アダプター」および「アダプター取付板」が必要です。 (注2)ドレンアップキットの運転には通電後、運転リモコンによる現地設定が必要です。 (注3)冷媒配管の取出し方向は上方向のみとなります。(L型連絡配管キットは付属) (注4)寝室、ホテルのベッドルーム等運転音が問題になるような場所では使用しないでください。それ以外の場所で使用する場合は、運転音が問題にならないところに本ドレンポンプを設置してください。 (注5)配線改装アダプター(KRP1C16A)はキットに付属されています。 (注6)集中ドレン配管への接続時、および室内機の天面より下へ排水する場合に必要です。 (注7)P224・P280形は別売の「グループ遠方制御アダプター」および「アダプター取付板」が必要です。また、2リモコン制御する場合は、ドレンポンプキットを使用できません。ダイキン工業製集中制御機器との併用はできません。 (注8)P160形以下の必要接続キットは、K-DUP1GまたはK-DUP2G+K-DUP4G+必要に応じてK-DUP7GまたはK-DUP8Hとなり、P224形・P280形の必要接続キットは、K-DUP1GまたはK-DUP2G+K-DUP5G+必要に応じてK-DUP7GまたはK-DUP8Hとなります。ドレンポンプキット手配時には、中継ハーネス(P160形以下:K-DUP4G、P224形・P280形:K-DUP5G)を必ず同時に手配願います。 (注9)必要接続キットは、K-DUP1GまたはK-DUP2G+K-DUP3G+必要に応じてK-DUP7GまたはK-DUP8Hとなります。ドレンポンプキット手配時には、中継ハーネス(K-DUP3G)を必ず同時に手配願います。 (注10)オイルガードフィルターはオートグリルキット、高性能フィルター、高性能フィルターユニット、ロングライフフィルターとの同時組込みはできません。 (注11)「アダプター取付箱 KRP1D94」は、「アダプター取付箱 KRP1D93A(7,200円)」と「アダプター取付箱取付板 KKSAP50A56(6,900円)」とのセット品になります。 (注12)P224・P280形は別売の「アダプター取付板」が必要です。 (注13)オートグリルキットは高性能フィルター、高性能フィルターユニット、オイルガードフィルターとの同時組込みはできません。正面から向かって左側面、左背面からのドレン配管取出しはできません。 (注14)オートグリルキットの吸込グリルの昇降には、液晶ワイヤードリモコン:BRC1G2もしくは別売のオートグリル用リモコン(ワイヤレス)が必要です。 (注15)ワイヤレスリモコン(1リモコン制御)で節電機能をご使用の場合、マニュアル節電のみ対応可能です。また待機電力低減機能がご使用できません。節電機能や待機電力低減機能をご使用になる場合は、ワイヤードリモコンとの2リモコン制御でご使用ください。(この際、ワイヤレスリモコンは従リモコンとなるため節電機能がご使用になれません) (注16)FIVE STAR ZEASまたはEco-ZEASシリーズで別売センシング機能を採用時は組込タイプは使用できません。ワイヤレスリモコン(1リモコン制御)では節電機能がご使用になれません。節電機能をご使用になる場合は、ワイヤードリモコンとの2リモコン制御でご使用ください。(この際、ワイヤレスリモコンは従リモコンとなるため節電機能がご使用になれません) (注17)節電機能ならびに待機電力低減機能には対応していません。 (注18)センシング機能付きのFIVE STAR ZEASシリーズや、Eco-ZEASシリーズで別売センシング機能を採用時は「液晶ワイヤードリモコン(BRC1G2)、または液晶ワイヤレスリモコン(BRC4Lタイプ)」との併用が必要です。 (注19)受注生産品となります。 (注20)本キット使用時は、待機電力低減機能は無効となります。 (注21)P224・P280形は、別売の「スカイエア接続アダプター」が必要です。 (注22)別売の「運転リモコン」、「グループ遠方制御アダプター」との併用はできません。 (注23)内外配線2線化キット取付時は、室外機用別売の「内外配線2線化キット」が必要です。 (注24)運転リモコン(液晶ワイヤード)に適用されます。尚、運転リモコン(液晶ワイヤード)に鍵付リモコンボックスを取付けるとリモコンサーモは使用できません。即ち室内機本体側のサーモ設定となります。 (注25)別売の「グループ遠方制御アダプター」および「アダプター取付箱(P224・280形はアダプター取付板)」が必要です。 (注26)本キットはEco-ZEASシリーズ接続時の標準タイプ(センシング機能無し)の組合せで取付可能です。 (注27)センシング機能は、センシングユニット(センサーキット)との併用はできません。本キットのセンシング機能使用時、自動風あて・風よけ機能、床温エコ検知がご使用になれません。 (注28)ドレン配管取出方向が左背面・左側面の場合、および新鮮空気取入キットとの併用時には「アダプター取付箱取付板」が必要となります。 (注29)別売の「グループ遠方制御アダプター」との併用はできません。 (注30)別売の「アダプター取付箱」が必要です。 (注31)スカイエア接続アダプター機能を標準で搭載しています。



壁掛形 室内機

室内機容量	FIVE STAR ZEASシリーズ	室内機P40DG～P56DG形	室内機P63DG～P80DG形	室内機P112DG形
	Eco-ZEASシリーズ	室内機P40DG～P56DG形	室内機P63DG～P80DG形	室内機P112DG形
ドレンアップキット(揚程1m)		**K-KDU572HV**(51,000円)		
ドレンアップキット(揚程1m)	(注1)	**K-KDU303HV**(51,000円)		
ドレンアップキット(揚程1m(配管スペーサー付))		**K-KDU574HV**(53,000円)		
ドレンポンプキット(揚程1.5m)		**K-DU153HV**〈在庫僅少〉(58,000円)		
ドレンポンプキット(揚程1.5m(配管スペーサー付))		**K-DU156HV**〈在庫僅少〉(62,000円)		
ドレンポンプキット(揚程2/2.5m(50/60Hz))		**K-DU153JV** 2018年7月発売予定(58,000円)		
ドレンポンプキット(揚程2/2.5m(50/60Hz)(配管スペーサー付))		**K-DU156JV** 2018年7月発売予定(62,000円)		
ドレンポンプキット(揚程2/2.5m(50/60Hz))	(注1)	**K-DU154JV** 2018年7月発売予定(58,000円)		
ドレンポンプキット(揚程1.5mまたは2/2.5m(50/60Hz))用接続キット(配管スペーサー付含む)	出口ドレンホース	**K-DUP41G**(5m)　(11,000円)　または　**K-DUP42G**(15m)　(26,500円)		
ドレンポンプキット(揚程5/6m(50/60Hz))	(注2)	**K-DU202H**　(64,000円)		
ドレンポンプキット(揚程5/6m(50/60Hz))用接続キット (注2)	出口ドレンホース	**K-DUP1G**(10m)　(12,500円)　または　**K-DUP2G**(30m)　(33,100円)		
	中継ハーネス (注3)	**K-DUP4G**　(10,400円)		
	保護ケーシング	**K-DUP7G**　(11,500円)　または　**K-DUP8H**　(23,000円)		
フィルター(交換用)		**KAFJ571M36**　(3,700円)	**KAFJ571M71**　(4,800円)	**KAFJ571A112**　(4,800円)
運転制御関連 運転リモコン 液晶ワイヤード	ホワイト	**BRC1G2**　(37,000円)		
	ブラック	**BRC1G2K**　(42,000円)		
液晶ワイヤレス	受光部ユニット本体組込タイプ (注4)	**BRC7F18**　(24,000円)		
	受光部ユニット別置タイプ (注5)	**BRC4L1**　(30,000円)		
リモコン延長コード(現地で必要寸法に切断してご使用ください。)	50m×2心(コネクタなし)	**K-RW2050A**　(7,500円)		
	100m×2心(コネクタなし)	**K-RW2100A**　(15,000円)		
簡単リモコン(注6)(注7)	露出タイプ	**BRC2C1**　(12,000円)		
インテリジェントタッチマネージャー	(注7)(注8)	**DCM601B1**　(780,000円)		
タッチコントローラー	(注7)(注8)	**DCS401A1**　(250,000円)		
省ナビフロアリモコン	(注7)(注8)(注9)	**BRC81A1**　(165,000円)		
集中管理コントローラー	(注7)(注8)	**DCS302C1**　(110,000円)		
ON/OFFコントローラー	(注8)	**DCS301B1**　(55,000円)		
スケジュールタイマー	(注8)	**DST301B1**　(40,000円)		
一括遠方アダプター	(注8)	**DCS302A2**　(25,000円)		
ネット用アダプター	(注8)(注10)	**BRP7A3A**　(22,000円)		
内外配線2線化キット(室内機用)	(注11)	**BER57A1**　(9,000円)		
グループ遠方制御アダプター	(注8)(注12)	**KRP4A1～4**(各15,200円)		
遠方制御アダプター取付箱(機外設置用)		**KRP4A93**　(6,300円)		
鍵付リモコンボックス	(注13)	**KRCB37-2**　(7,600円)		
エアコンコインタイマー	(注14)	**K-RT3D1**　(39,800円)		
リモートセンサー		**KRCS01-6B**　(5,500円)		

(注1)K-KDU572HV,K-KDU574HVとダブル装備する場合にご使用ください。
(注2)必要接続キットは、K-DUP1GまたはK-DUP2G+K-DUP4G(ドレンアップキット(K-KDU572HV,K-KDU574HV)とダブル装備する場合はK-DUP3G(10,000円)+必要に応じてK-DUP7GまたはK-DUP8Hとなります。
ドレンポンプキット手配時には、中継ハーネス(K-DUP4GまたはK-DUP3G)を必ず同時に手配願います。
(注3)ドレンアップキット(K-KDU572HV,K-KDU574HV)とダブル装備する場合:K-DUP3G(10,000円)
(注4)ワイヤレスリモコン(1リモコン制御)では、節電機能や待機電力低減機能がご使用になれません。節電機能や待機電力低減機能をご使用になる場合は、ワイヤードリモコンとの2リモコン制御でご使用ください。
(この際、ワイヤレスリモコンは従リモコンとなるため節電機能がご使用になれません。)
(注5)ワイヤレスリモコン(1リモコン制御)で節電機能をご使用の場合、マニュアル節電のみ対応可能です。また待機電力低減機能がご使用になれません。節電機能や待機電力低減機能をご使用になる場合は、ワイヤードリモコンとの2リモコン制御でご使用ください。(この際、ワイヤレスリモコンは従リモコンとなるため節電機能がご使用になれません)
(注6)受注生産品となります。
(注7)節電機能ならびに待機電力低減機能には対応していません。
(注8)本キット使用時は、待機電力低減機能は無効となります。
(注9)別売の「運転リモコン」、「グループ遠方制御アダプター」との併用はできません。
(注10)別売の「グループ遠方制御アダプター」との併用はできません。
(注11)内外配線2線化キット取付時は、室外機用別売の「内外配線2線化キット」が必要です。
(注12)別売の「遠方制御アダプター取付箱」が必要です。また、機外設置となりますので、必要なリード線長によりKRP4A1～4からお選びください。①は電源線、②は通信線を示します。
〔KRP4A1:リード線①500mm/リード線②500mm、KRP4A2:リード線①800mm/リード線②600mm、KRP4A3:リード線①1,150mm/リード線②1,150mm、KRP4A4:リード線①1,900mm/リード線②1,700mm〕
(注13)運転リモコン(液晶ワイヤード)に適用されます。尚、運転リモコン(液晶ワイヤード)に鍵付リモコンボックスを取付けるとリモコンサーモは使用できません。即ち室内機本体側のサーモ設定となります。
(注14)別売の「グループ遠方制御アダプター」および「遠方制御アダプター取付箱」が必要です。



天井埋込カセット形 ビルトインHiタイプ 室内機

室内機容量	FIVE STAR ZEASシリーズ	室内機P40DG～P56DG形	室内機P63DG～P80DG形	室内機P112DG形	室内機P140DG・P160DG形
	Eco-ZEASシリーズ	室内機P40DG～P56DG形	室内機P63DG～P80DG形	室内機P112DG形	室内機P140DG・P160DG形
パネル関連	吸込ハーフパネル フレッシュホワイト	BYBSJ56LAF (24,000円)	BYBSJ80LAF (24,000円)	BYBSJ160LAF (28,000円)	
	吸込ハーフパネル ホワイト	BYBSJ56LAW (24,000円)	BYBSJ80LAW (24,000円)	BYBSJ160LAW (28,000円)	
	吸込ハーフパネル ブラウン	BYBSJ56LAT (24,000円)	BYBSJ80LAT (24,000円)	BYBSJ160LAT (28,000円)	
	吸込ハーフパネル ブラック	BYBSJ56LAK (24,000円)	BYBSJ80LAK (24,000円)	BYBSJ160LAK (28,000円)	
	吸込フルパネル フレッシュホワイト	BYSFJ56LAF (30,000円)	BYSFJ80LAF (30,000円)	BYSFJ160LAF (35,000円)	
	吸込フルパネル ホワイト	BYSFJ56LAW (30,000円)	BYSFJ80LAW (30,000円)	BYSFJ160LAW (35,000円)	
	吸込フルパネル ブラウン	BYSFJ56LAT (30,000円)	BYSFJ80LAT (30,000円)	BYSFJ160LAT (35,000円)	
	点検パネル フレッシュホワイト	KTBJ25K56F (22,800円)	KTBJ25K80F (27,800円)	KTBJ25K160F (32,900円)	
	点検パネル ホワイト	KTBJ25K56W (22,800円) (注9)	KTBJ25K80W (27,800円) (注9)	KTBJ25K160W (32,900円) (注9)	
	点検パネル ブラウン	KTBJ25K56T (22,800円) (注9)	KTBJ25K80T (27,800円) (注9)	KTBJ25K160T (32,900円) (注9)	
補助機能関連	自然蒸発式加湿器 (注1) (注2) (注3)	KNMP25A56 (100,000円)	KNMP25A80 (120,000円)	KNMP25A160 (170,000円)	
	加湿能力(L/h)	0.6	1.0	1.8	
	加湿エレメント(交換用)	KNMEP25A56 (37,000円)	KNMEP25A80 (48,500円)	KNMEP25A160 (57,500円)	
	ドレンアップキット(揚程1m) (注4)	K-KDU303HV (51,000円)			
	ドレンポンプキット(揚程2/2.5m(50/60Hz)) (注4)	K-DU154JV 2018年7月発売予定(58,000円)			
	ドレンポンプキット(揚程2/2.5m(50/60Hz))用接続キット 出口ドレンホース	K-DUP41G(5m) (11,000円) または K-DUP42G(15m) (26,500円)			
	ドレンポンプキット(揚程5/6m(50/60Hz)) (注5) (注6)	K-DU202H (64,000円)			
	ドレンポンプキット(揚程5/6m(50/60Hz))用接続キット (注5) 出口ドレンホース	K-DUP1G(10m) (12,500円) または K-DUP2G(30m) (33,100円)			
	ドレンポンプキット(揚程5/6m(50/60Hz))用接続キット (注5) 中継ハーネス	K-DUP3G (10,000円)			
	ドレンポンプキット(揚程5/6m(50/60Hz))用接続キット (注5) 保護ケーシング	K-DUP7G (11,500円) または K-DUP8H (23,000円)			
フィルター関連	高性能フィルター (注7) JIS比色法65%タイプ	KAFP252A56 (22,000円)	KAFP252A80 (32,000円)	KAFP252A160 (45,000円)	
	高性能フィルター (注7) JIS比色法90%タイプ	KAFP253A56 (26,000円)	KAFP253A80 (37,000円)	KAFP253A160 (52,000円)	
	ロングライフフィルター(樹脂ネット…交換用)	KAFP251A56 (5,100円)	KAFP251A80 (6,300円)	KAFP251A160 (8,900円)	
	下吸込用フィルターチャンバー(高性能フィルター用)	KDDFP25A56 (38,000円)	KDDFP25A80 (45,000円)	KDDFP25A160 (55,000円)	
	吹出口フランジ	KDP2503A56 (4,500円)	KDP2503A80 (4,700円)	KDP2503A160 (6,000円)	
	新鮮空気取入キット	KDDBP25A56 (9,800円)	KDDBP25A80 (9,800円)	KDDBP25A160 (9,800円)	
運転制御関連	運転リモコン 液晶ワイヤード ホワイト	BRC1G2 (37,000円)			
	運転リモコン 液晶ワイヤード ブラック	BRC1G2K (42,000円)			
	運転リモコン 液晶ワイヤレス(受光部ユニット別置タイプ) (注8)	BRC4L1 (30,000円)			
	リモコン延長コード(現地で必要寸法に切断してご使用ください。) 50m×2心(コネクタなし)	K-RW2050A (7,500円)			
	リモコン延長コード(現地で必要寸法に切断してご使用ください。) 100m×2心(コネクタなし)	K-RW2100A (15,000円)			
	簡単リモコン (注9) (注10) 露出タイプ	BRC2C1 (12,000円)			
	インテリジェントタッチマネージャー (注10) (注11)	DCM601B1 (780,000円)			
	タッチコントローラー (注10) (注11)	DCS401A1 (250,000円)			
	省ナビフロアリモコン (注10) (注11) (注12)	BRC81A1 (165,000円)			
	集中管理コントローラー (注10) (注11)	DCS302C1 (110,000円)			
	ON/OFFコントローラー (注11)	DCS301B1 (55,000円)			
	スケジュールタイマー (注11)	DST301B1 (40,000円)			
	一括遠方アダプター (注11)	DCS302A2 (25,000円)			
	ネット用アダプター (注11) (注13)	BRP7A3A (22,000円)			
	内外配線2線化キット(室内機用) (注14)	BER54A1 (9,000円)			
	配線改装アダプター (注11) (注15)	KRP1C13A (8,300円)			
	グループ遠方制御アダプター (注11) (注15)	KRP4A1 (15,200円)			
	アダプター取付板 (注16)	KRP4A98 (3,700円)			
	鍵付リモコンボックス (注17)	KRCB37-2 (7,600円)			
	エアコンコインタイマー (注18)	K-RT3D1 (39,800円)			
	リモートセンサー	KRCS01-6B (5,500円)			
	夜間みまもりキット (注11)	BREL1A1 (65,000円)			

(注1) 加湿器の組込時は「配線改装アダプター」および「アダプター取付板」が必要です。
(注2) KNMP25A56・80・160の加湿能力はそれぞれP56形、P80形、P160形の強風量・暖房最大能力、条件(室温20℃DB 30%RH、外気温7℃DB・6℃WB)での値です。
その他の機種接続や風量設定条件および暖房負荷が少ない環境で使用した場合、加湿能力が低下します。また、サーモオフ時およびデフロスト時は加湿停止しますので十分ご注意願います。(技術ガイドを参照ください。)
(注3) 給水用の水にシリカ分を多く含んでいる場合、白い粉が吹き出すことがありますので、水処理業者などにご相談のうえ軽減対策をご検討ください。
(注4) 別売の「加湿器」との併用はできません。
(注5) 必要接続キットは、K-DUP1GまたはK-DUP2G+K-DUP3G+必要に応じてK-DUP7GまたはK-DUP8Hとなります。ドレンポンプキット手配時には、中継ハーネス(K-DUP3G)を必ず同時に手配願います。
(注6) 別売の「加湿器」との併用はできません。(補助ドレンパン(K-DUP23G:17,300円、K-DUP25H:28,800円)を使用する場合は併用できます)
(注7) 高性能フィルター組込時にはフィルターチャンバーが必要です。
(注8) ワイヤレスリモコン(1リモコン制御)で節電機能をご使用の場合、マニュアル節電のみ対応可能です。また待機電力低減機能がご使用になれません。
節電機能や待機電力低減機能をご使用になる場合は、ワイヤードリモコンとの2リモコン制御でご使用ください。(この際、ワイヤレスリモコンは従リモコンとなるため節電機能がご使用になれません。)
(注9) 受注生産品となります。
(注10) 節電機能ならびに待機電力低減機能には対応していません。
(注11) 本キット使用時は、待機電力低減機能は無効となります。
(注12) 別売の「運転リモコン」、「グループ遠方制御アダプター」との併用はできません。
(注13) 別売の「グループ遠方制御アダプター」との併用はできません。
(注14) 内外配線2線化キット取付時は、室外機用別売の「内外配線2線化キット」が必要です。
(注15) 別売の「アダプター取付板」が必要です。
(注16) 1枚のアダプター取付板で、2種類のアダプターまで取付可能です。
(注17) 運転リモコン(液晶ワイヤード)に適用されます。尚、運転リモコン(液晶ワイヤード)に鍵付リモコンボックスを取付けるとリモコンサーモは使用できません。即ち室内機本体側のサーモ設定となります。
(注18) 別売の「グループ遠方制御アダプター」が必要です。
(注19) フレキシブルダクト色記号[E:グレー EK:ブラック]
(注20) 吹出ユニット色記号[WW:ホワイト(単色) W:ホワイト T:ブラウン FF:フレッシュホワイト(単色) F:フレッシュホワイト K:ブラック]
(注21) 吹出チャンバー使用時は、元々室内機に接続の吹出口アダプターを外し、吹出チャンバーを接続後吹出口アダプターを接続してください。
(注22) 高温多湿の雰囲気に設置して冷送風する場合、低温吹出空気(10℃)で使用する場合は高断熱タイプ(K-FD、K-FDK)をご使用ください。

室内機容量	FIVE STAR ZEASシリーズ		室内機P40DG～P56DG形	室内機P63DG～P80DG形	室内機P112DG形	室内機P140DG・P160DG形
	Eco-ZEASシリーズ		室内機P40DG～P56DG形	室内機P63DG～P80DG形	室内機P112DG形	室内機P140DG・P160DG形
吸込口・吹出口関連	吸込パネル用キャンバス		KSA25L56 (19,000円)	KSA25L80 (21,500円)	KSA25L160 (26,600円)	
	ライン標準吹出ユニット (天井取付け・側面ダクト接続) (注20)	φ150用	K-DGS4EW(T)(WW)(FF)(K) (24,000円)	K-DGS5EW(T)(WW)(FF)(K) (27,000円)	K-DGS4EW(T)(WW)(FF)(K) (24,000円)	K-DGS5EW(T)(WW)(FF)(K) (27,000円)
		φ200用	K-DGS7EW(T)(WW)(FF)(K) (29,000円)	K-DGS9EW(T)(WW)(FF)(K) (31,000円)	K-DGS7EW(T)(WW)(FF)(K) (29,000円)	K-DGS9EW(T)(WW)(FF)(K) (31,000円)
	ライン標準吹出ユニット(ダクト2口接続用) (天井取付け・側面ダクト接続) (注20)	φ200用	K-DGS11E2W(T)(WW)(FF)(K) (39,000円)		K-DGS13E2W(T)(WW)(FF)(K) (44,000円)	K-DGS18E2W(T)(WW)(FF)(K) (53,000円)
			K-DGS13E2W(T)(WW)(FF)(K) (44,000円)	K-DGS18E2W(T)(WW)(FF)(K) (53,000円)	——	
	ライン標準吹出ユニット (低形) (天井取付け・側面ダクト接続) (注20)	φ150用	K-DGKS4DW(T) (24,000円)	K-DGKS5DW(T) (27,000円)	K-DGKS4DW(T) (24,000円)	K-DGKS5DW(T) (27,000円)
			K-DGKS4EWW(FF)(K) (24,000円)	K-DGKS5EWW(FF)(K) (27,000円)	K-DGKS4EWW(FF)(K) (24,000円)	K-DGKS5EWW(FF)(K) (27,000円)
		φ200用	K-DGKS7DW(T) (29,000円)	K-DGKS9DW(T) (31,000円)	K-DGKS7DW(T) (29,000円)	K-DGKS9DW(T) (31,000円)
			K-DGKS7EWW(FF)(K) (29,000円)	K-DGKS9EWW(FF)(K) (31,000円)	K-DGKS7EWW(FF)(K) (29,000円)	K-DGKS9EWW(FF)(K) (31,000円)
	ライン標準吹出ユニット (天井取付け・天面ダクト接続) (注20)	φ150用	K-DGTS5DW(T) (27,000円)			
			K-DGTS5EWW(FF)(K) (27,000円)			
		φ200用	K-DGTS7DW(T) (29,000円)	K-DGTS9DW(T) (31,000円)	K-DGTS7DW(T) (29,000円)	K-DGTS9DW(T) (31,000円)
			K-DGTS7EWW(FF)(K) (29,000円)	K-DGTS9EWW(FF)(K) (31,000円)	K-DGTS7EWW(FF)(K) (29,000円)	K-DGTS9EWW(FF)(K) (31,000円)
	ラインスリット吹出ユニット (天井取付け・側面ダクト接続) (注20)	φ150用	K-DLS4EW(T)(WW)(FF) (34,000円)	K-DLS5EW(T)(WW)(FF) (37,000円)	K-DLS4EW(T)(WW)(FF) (34,000円)	K-DLS5EW(T)(WW)(FF) (37,000円)
		φ200用	K-DLS7EW(T)(WW)(FF) (41,000円)	K-DLS9EW(T)(WW)(FF) (45,000円)	K-DLS7EW(T)(WW)(FF) (41,000円)	K-DLS9EW(T)(WW)(FF) (45,000円)
	ラインスリット(ダブル)吹出ユニット (ダクト2口接続用) (天井取付け・側面ダクト接続) (注20)	φ200用	K-DLS11E2W(T)(WW)(FF) (74,000円)		K-DLS13E2W(T)(WW)(FF) (80,000円)	K-DLS18E2W(T)(WW)(FF) (90,000円)
			K-DLS13E2W(T)(WW)(FF) (80,000円)	K-DLS18E2W(T)(WW)(FF) (90,000円)	——	K-DLDS18EW(WW)(FF) (96,000円)
			——	K-DLDS18EW(WW)(FF) (96,000円)	——	
	ラインスリットダブル吹出ユニット (天井取付け・側面ダクト接続) (注20)	φ150用	K-DLDS4EW(WW)(FF) (40,000円)	K-DLDS5EW(WW)(FF) (43,000円)	K-DLDS4EW(WW)(FF) (40,000円)	K-DLDS5EW(WW)(FF) (43,000円)
		φ200用	K-DLDS7EW(WW)(FF) (47,000円)	K-DLDS9EW(WW)(FF) (51,000円)	K-DLDS7EW(WW)(FF) (47,000円)	K-DLDS9EW(WW)(FF) (51,000円)
	グリル形HVB吹出ユニット (天井取付け・側面ダクト接続) (注20)	φ150用	K-HVBS4GW(F) (25,000円)	K-HVBS5GW(F) (28,100円)	K-HVBS4GW(F) (25,000円)	K-HVBS5GW(F) (28,100円)
		φ200用	K-HVBS7GW(F) (30,200円)	K-HVBS9GW(F) (32,300円)	K-HVBS7GW(F) (30,200円)	K-HVBS9GW(F) (32,300円)
	グリル形HVB吹出ユニット(ダクト2口接続用) (天井取付け・側面ダクト接続) (注20)	φ200用	K-HVBS11G2W(F) (40,500円)		K-HVBS13G2W(F) (45,700円)	K-HVBS18G2W(F) (56,000円)
			K-HVBS13G2W(F) (45,700円)	K-HVBS18G2W(F) (56,000円)	——	
	グリル形HVB吹出ユニット(低形) (天井取付け・側面ダクト接続) (注20)	φ150用	K-HVBKS4GW(F) (25,000円)	K-HVBKS5GW(F) (28,100円)	K-HVBKS4GW(F) (25,000円)	K-HVBKS5GW(F) (28,100円)
		φ200用	K-HVBKS7GW(F) (30,200円)	K-HVBKS9GW(F) (32,300円)	K-HVBKS7GW(F) (30,200円)	K-HVBKS9GW(F) (32,300円)
	グリル形HVB吹出ユニット (下り天井・天井取付け・天面ダクト接続) (注20)	φ150用	K-HVBCS4GW(F) (25,000円)	K-HVBCS5GW(F) (28,100円)	K-HVBCS4GW(F) (25,000円)	K-HVBCS5GW(F) (28,100円)
		φ200用	K-HVBCS7GW(F) (30,200円)	K-HVBCS9GW(F) (32,300円)	K-HVBCS7GW(F) (30,200円)	K-HVBCS9GW(F) (32,300円)
	グリル形HVB吹出ユニット(ダクト2口接続用) (下り天井・天井取付け・天面ダクト接続) (注20)	φ200用	K-HVBCS11G2W(F) (40,500円)		K-HVBCS13G2W(F) (45,700円)	K-HVBCS18G2W(F) (56,000円)
			K-HVBCS13G2W(F) (45,700円)	K-HVBCS18G2W(F) (56,000円)	——	
	グリル形HVB吹出ユニット (下り天井・天井取付け・背面ダクト接続) (注20)	φ150用	K-HVBDS4GW(F) (33,000円)	K-HVBDS5GW(F) (36,100円)	K-HVBDS4GW(F) (33,000円)	K-HVBDS5GW(F) (36,100円)
		φ200用	K-HVBDS7GW(F) (40,200円)	K-HVBDS9GW(F) (45,300円)	K-HVBDS7GW(F) (40,200円)	K-HVBDS9GW(F) (45,300円)
	防露形バンカールーバー吹出ユニット (天井取付け・側面ダクト接続)	φ150用	K-PKBS8B15 (59,000円)	K-PKBS8GA15(注9) (59,000円) (工場用)		
			K-PKBS10B15 (71,000円)	K-PKBS10GA15(注9) (71,000円) (工場用)		
		φ200用	K-PKBS8B20 (63,000円)	K-PKBS8GA20(注9) (63,000円) (工場用)	——	
			K-PKBS10B20 (71,000円)	K-PKBS10GA20(注9) (71,000円) (工場用)		
			K-PKBS12B20 (79,000円)	K-PKBS12GA20(注9) (79,000円) (工場用)		
	防露形バンカールーバー (吹出チャンバー低形) (天井取付け・側面ダクト接続)	φ150用	K-PKBKS8B15 (59,000円)			
			K-PKBKS10B15 (71,000円)			
		φ200用	K-PKBKS10B20 (71,000円)			
			K-PKBKS12B20 (79,000円)			
	アネモ無結露丸形吹出ユニット (注20)	φ150用	K-DE9C2EW(F) (46,400円)			
		φ200用	K-DE9C4EW(F) (51,700円)			
	アネモ無結露角形吹出ユニット (注20)	φ150用	K-DE9E2EW(F) (51,400円)			
		φ200用	K-DE9E4EW(F) (57,700円)			
	吹出チャンバー (注21)	口径×口数	K-DC16E (32,600円) φ200×2(1～2)	K-DC19E (51,300円) φ200×2(1～2)	K-DC39E (79,500円) φ200×2(1～2)	
	吹出分岐チャンバー	口径×口数	K-DCA16E (48,500円) φ150×4(3～4)	K-DCA19E (64,500円) φ150×5(4～5)	K-DCA39E (102,500円) φ150×8(6～8)	——
	吹出フレキ角ダクト	0.3m	K-DAF16D03E (45,500円)	K-DAF19D03E (60,000円)	K-DAF39D03E (78,500円)	
		0.5m	K-DAF16D05E (48,000円)	K-DAF19D05E (64,500円)	K-DAF39D05E (83,500円)	
	結露防止グリル形HVグリル(下り天井用) (注20)		K-DNHV16EF(W) (43,500円)	K-DNHV19EF(W) (53,000円)	K-DNHV39EF(W) (58,000円)	
	吹出チャンバー(下り天井用)		K-DCD16E (24,500円)	K-DCD19E (31,500円)	K-DCD39E (42,500円)	
	分岐チャンバー(2方分岐)(φ200→φ150×2)		K-DDV20B15 (17,000円)			
	フレキシブルダクト (他の別売品とは、別便出荷となります) (注9) (注22) (注19)	φ150用	0.5m:K-FDS1505E(EK) (1,600円) 1m:K-FDS151E(EK) (2,500円)	2m:K-FDS152E(EK) (4,500円) 3m:K-FDS153E(EK) (7,000円)	4m:K-FDS154E(EK) (9,100円) 5m:K-FDS155E(EK) (11,600円)	6m:K-FDS156E(EK) (13,600円) 10m:K-FDS1510E(EK) (22,300円)
		φ200用	0.5m:K-FDS2005E(EK) (2,100円) 1m:K-FDS201E(EK) (3,200円)	2m:K-FDS202E(EK) (5,900円) 3m:K-FDS203E(EK) (9,200円)	4m:K-FDS204E(EK) (11,800円) 5m:K-FDS205E(EK) (15,000円)	6m:K-FDS206E(EK) (17,700円) 10m:K-FDS2010E(EK) (29,100円)
	切断面処理キット		K-FDSKP (5,000円)			
	吊バンド	長さ7.5m	K-FDBPA (1,400円)			
	吊バンド用サドルバンド	長さ15m	K-FDBSPA (4,800円)			
	ニップル(丸形)	5個入り	φ150：K-FDNP15A(5,500円) φ200：K-FDNP20A(6,500円)			
	板バンド	20個入り	φ150：K-FDQP65(8,000円) φ200：K-FDQP95(10,000円)			
	吸込リフトグリル	フルパネル	K-SRGBF14B (130,000円)	K-SRGBF18B (140,000円)	K-SRGBF36B (200,000円)	
		ハーフパネル	K-SRGB14B (130,000円)	K-SRGB18B (140,000円)	K-SRGB36B (200,000円)	



天井埋込ダクト形 標準タイプ 室内機

室内機容量	FIVE STAR ZEASシリーズ	室内機P50DG形	室内機P63DG・P80DG形	室内機P112DG形	室内機P140DG・P160DG形	——	——
	Eco-ZEASシリーズ	室内機P50DG形	室内機P63DG・P80DG形	室内機P112DG形	室内機P140DG・P160DG形	室内機P224CC形	室内機P280CC形
パネル関連	点検パネル フレッシュホワイト	KTBJ25K56F (22,800円)	KTBJ25K80F (27,800円)	KTBJ25K160F (32,900円)		——	——
	ホワイト	KTBJ25K56W (注8) (22,800円)	KTBJ25K80W (注8) (27,800円)	KTBJ25K160W (注8) (32,900円)		——	——
	ブラウン	KTBJ25K56T (注8) (22,800円)	KTBJ25K80T (注8) (27,800円)	KTBJ25K160T (注8) (32,900円)		——	——
補助機能関連	補助電気ヒーター (注1)	——				KEAJ30L200 (注8) (142,000円)	KEAJ30L280 (注8) (142,000円)
	自然蒸発式加湿器 (注1) (注2) (注3)	KNMP25A56 (100,000円)	KNMP25A80 (120,000円)	KNMP25A160 (170,000円)		KNMJ37L280 (注31) (145,000円)	
	加湿能力(L/h)	0.6	1.0	1.8		3.8	4.2
	加湿エレメント(交換用)	KNMEP25A56 (37,000円)	KNMEP25A80 (48,500円)	KNMEP25A160 (57,500円)		——	
	ドレンアップキット	——				KDUJ30M280 (注31) (120,000円)	
	ドレンパイプキット	——				KWKD37A280 (注31) (15,000円)	
	ドレンアップキット (注4)	K-KDU303HV (51,000円)				K-KDU303HV (注4) (注32) (注33) (51,000円)	
	ドレンポンプキット(揚程2/2.5m(50/60Hz)) (注4)	K-DU154JV 2018年7月発売予定 (58,000円)				K-DU154JV (注4) (注32) 2018年7月発売予定 (58,000円)	
	ドレンポンプキット(揚程2/2.5m(50/60Hz))用接続キット 出口ドレンホース	K-DUP41G (5m) (11,000円) または K-DUP42G (15m) (26,500円)				K-DUP41G (5m) (11,000円) または K-DUP42G (15m) (26,500円)	
	ドレンポンプキット(揚程5/6m(50/60Hz))	K-DU202H (注28) (注29) (64,000円)				——	
	ドレンポンプキット(揚程5/6m(50/60Hz))用接続キット 出口ドレンホース	K-DUP1G (10m) (12,500円) または K-DUP2G (30m) (33,100円)				——	
	中継ハーネス	K-DUP3G (注28) (10,000円)				——	
	保護ケーシング	K-DUP7G (11,500円) または K-DUP8H (23,000円)				——	
	ドレンポンプキット+ドレンアップキット(ダブル装備) (①②③④全て必要です) ①ドレンアップキット	——				KDUJ30M280 (120,000円)	
	②ドレンポンプキット(揚程5/6m(50/60Hz))	——				K-DU202H (注28) (注32) (注19) (64,000円)	
	ドレンポンプキット(揚程5/6m(50/60Hz))用接続キット ③出口ドレンホース	——				K-DUP1G (10m) (12,500円) または K-DUP2G (30m) (33,100円)	
	④中継ハーネス	——				K-DUP3G (注28) (10,000円)	
	保護ケーシング	——				K-DUP7G (11,500円) または K-DUP8H (23,000円)	
フィルター関連	高性能フィルター JIS比色法65%タイプ (注5)	KAFP632B56 (44,000円)	KAFP632B80 (64,000円)	KAFP632B160 (86,000円)		KAFJ372L280 (在庫僅少) (81,000円) KAF372M280 2018年7月発売予定 (81,000円)	
	JIS比色法90%タイプ	KAFP633B56 (50,000円)	KAFP633B80 (72,000円)	KAFP633B160 (97,000円)		KAFJ373L280 (在庫僅少) (83,500円) KAF373M280 2018年7月発売予定 (83,500円)	
	フィルターチャンバー (注5)	KDDFP63B56 (29,100円)	KDDFP63B80 (39,200円)	KDDFP63B160 (55,200円)		KDJ3705L280 (45,500円)	
	ロングライフフィルター (注5)	KAFP631B56 (6,800円)	KAFP631B80 (10,200円)	KAFP631B160 (13,600円)		KAFJ371L280 (19,000円)	
	側板遮蔽板(下面吸込対応用) (注6)	KDBD63A160 (9,800円)				——	
運転制御関連	運転リモコン 液晶ワイヤード ホワイト	BRC1G2 (37,000円)					
	ブラック	BRC1G2K (42,000円)					
	液晶ワイヤレス(受光部ユニット別置タイプ) (注7)	BRC4L1 (30,000円)					
	リモコン延長コード 現地で必要寸法に切断してご使用ください。 50m×2心(コネクタなし)	K-RW2050A (7,500円)					
	100m×2心(コネクタなし)	K-RW2100A (15,000円)					
	簡単リモコン (注8) 露出タイプ	BRC2C2 (12,000円)					
	インテリジェントタッチマネージャー (注9) (注10) (注11)	DCM601B1 (780,000円)					
	タッチコントローラー (注9) (注10) (注11)	DCS401A1 (250,000円)					
	省ナビフロアリモコン (注10) (注11) (注12)	BRC81A1 (165,000円)					
	集中管理コントローラー (注9) (注10) (注11)	DCS302C1 (110,000円)					
	ON/OFFコントローラー (注9) (注11)	DCS301B1 (55,000円)					
	スケジュールタイマー (注9) (注11)	DST301B1 (40,000円)					
	一括遠方アダプター (注11)	DCS302A2 (25,000円)					
	ネット用アダプター (注11) (注13)	BRP7A3A (22,000円)				——	
	内外配線2線化キット(室内機用) (注14)	BER54A1 (9,000円)				——	
	配線改装アダプター (注11) (注15)	KRP1C13A (8,300円)				KRP1C1 (8,300円)	
	グループ遠方制御アダプター (注11) (注15)	KRP4A1 (15,200円)					
	アダプター取付板 (注16)	KRP4A98 (3,700円)				——	
	鍵付リモコンボックス (注17)	KRCB37-2 (7,600円)					
	エアコンコインタイマー (注18)	K-RT3D1 (39,800円)					
	リモートセンサー	KRCS01-6B (5,500円)				KRCS01-1B (4,500円)	
	スカイエア接続アダプター	—— (注30)				DTA112B1 (10,000円)	
	夜間みまもりキット (注11)	BREL1A1 (65,000円)				——	
吸込口・吹出口関連	ライン標準吹出ユニット(天井取付け・側面ダクト接続) (注20) φ150用	K-DGS4EW(T)(WW)(FF)(K) (24,000円)	K-DGS5EW(T)(WW)(FF)(K) (27,000円)	K-DGS4EW(T)(WW)(FF)(K) (24,000円)	K-DGS5EW(T)(WW)(FF)(K) (27,000円)	——	
	φ200用	K-DGS9EW(T)(WW)(FF)(K) (31,000円)				K-DGS7EW(T)(WW)(FF)(K) (29,000円)	K-DGS9EW(T)(WW)(FF)(K) (31,000円)
	φ250用	——				K-DGS11EW(T)(WW)(FF)(K) (36,000円)	K-DGS13EW(T)(WW)(FF)(K) (41,000円)
	ライン標準吹出ユニット(ダクト2口接続用)(天井取付け・側面ダクト接続) (注20) φ200用	K-DGS18E2W(T)(WW)(FF)(K) (53,000円)				K-DGS13E2W(T)(WW)(FF)(K) (44,000円)	
						K-DGS18E2W(T)(WW)(FF)(K) (53,000円)	
	ライン標準吹出ユニット(低形)(天井取付け・側面ダクト接続) (注20) φ150用	K-DGKS4DW(T) (24,000円)	K-DGKS5DW(T) (27,000円)	K-DGKS4DW(T) (24,000円)	K-DGKS5DW(T) (27,000円)	——	
		K-DGKS4EWW(FF)(K) (24,000円)	K-DGKS5EWW(FF)(K) (27,000円)	K-DGKS4EWW(FF)(K) (24,000円)	K-DGKS5EWW(FF)(K) (27,000円)	——	
	φ200用	K-DGKS9DW(T) (31,000円)				K-DGKS7DW(T) (29,000円)	K-DGKS9DW(T) (31,000円)
		K-DGKS9EWW(FF)(K) (31,000円)				K-DGKS7EWW(FF)(K) (29,000円)	K-DGKS9EWW(FF)(K) (31,000円)
	ライン標準吹出ユニット(天井取付け・天面ダクト接続) (注20) φ150用	K-DGTS5DW(T) (27,000円)				——	
		K-DGTS5EWW(FF)(K) (27,000円)				——	
	φ200用	K-DGTS9DW(T) (31,000円)				K-DGTS7DW(T) (29,000円)	K-DGTS9DW(T) (31,000円)
		K-DGTS9EWW(FF)(K) (31,000円)				K-DGTS7EWW(FF)(K) (29,000円)	K-DGTS9EWW(FF)(K) (31,000円)
	φ250用	——				K-DGTS11DW(T) (36,000円)	K-DGTS13DW(T) (41,000円)
		——				K-DGTS11EWW(FF)(K) (36,000円)	K-DGTS13EWW(FF)(K) (41,000円)
	ラインスリット吹出ユニット(天井取付け・側面ダクト接続) (注20) φ150用	K-DLS4EW(T)(WW)(FF) (34,000円)	K-DLS5EW(T)(WW)(FF) (37,000円)	K-DLS4EW(T)(WW)(FF) (34,000円)	K-DLS5EW(T)(WW)(FF) (37,000円)	——	
	φ200用	K-DLS7EW(T)(WW)(FF) (41,000円)	K-DLS9EW(T)(WW)(FF) (45,000円)	K-DLS7EW(T)(WW)(FF) (41,000円)	K-DLS9EW(T)(WW)(FF) (45,000円)	K-DLS7EW(T)(WW)(FF) (41,000円)	K-DLS9EW(T)(WW)(FF) (45,000円)
	ラインスリット(ダブル)吹出ユニット(ダクト2口接続用)(天井取付け・側面ダクト接続) (注20) φ200用	K-DLS18E2W(T)(WW)(FF) (90,000円)				K-DLS13E2W(T)(WW)(FF) (80,000円)	
						K-DLS18E2W(T)(WW)(FF) (90,000円)	
		K-DLDS13EW(WW)(FF) (74,000円)	K-DLDS18EW(WW)(FF) (96,000円)	K-DLDS13EW(WW)(FF) (74,000円)	K-DLDS18EW(WW)(FF) (96,000円)	K-DLDS18EW(WW)(FF) (96,000円)	
	ラインスリットダブル吹出ユニット(天井取付け・側面ダクト接続) (注20) φ150用	K-DLDS4EW(WW)(FF) (40,000円)				——	
	φ200用	K-DLDS7EW(WW)(FF) (47,000円)	K-DLDS9EW(WW)(FF) (51,000円)	K-DLDS7EW(WW)(FF) (47,000円)	K-DLDS9EW(WW)(FF) (51,000円)	K-DLDS7EW(WW)(FF) (47,000円)	K-DLDS9EW(WW)(FF) (51,000円)
	グリル形HVB吹出ユニット(天井取付け・側面ダクト接続) (注20) φ150用	K-HVBS5GW(F) (28,100円)				——	
	φ200用	K-HVBS9GW(F) (32,300円)				K-HVBS7GW(F) (30,200円)	K-HVBS9GW(F) (32,300円)
	φ250用	——				K-HVBS11GW(F) (37,500円)	K-HVBS13GW(F) (42,700円)
	グリル形HVB吹出ユニット(ダクト2口接続用)(天井取付け・側面ダクト接続) (注20) φ200用	——				K-HVBS13G2W(F) (45,700円)	
		K-HVBS18G2W(F) (56,000円)					
	グリル形HVB吹出ユニット(低形)(天井取付け・側面ダクト接続) (注20) φ150用	K-HVBKS5GW(F) (28,100円)				——	
	φ200用	K-HVBKS9GW(F) (32,300円)				K-HVBKS7GW(F) (30,200円)	K-HVBKS9GW(F) (32,300円)
	グリル形HVB吹出ユニット(下り天井・天井取付け・天面ダクト接続) (注20) φ150用	K-HVBCS5GW(F) (28,100円)				——	
	φ200用	K-HVBCS9GW(F) (32,300円)				K-HVBCS7GW(F) (30,200円)	K-HVBCS9GW(F) (32,300円)
	φ250用	——				K-HVBCS11GW(F) (37,500円)	K-HVBCS13GW(F) (42,700円)
	グリル形HVB吹出ユニット(ダクト2口接続用)(下り天井・天井取付け・天面ダクト接続) (注20) φ200用	——				K-HVBCS13G2W(F) (45,700円)	
		K-HVBCS18G2W(F) (56,000円)					

天井埋込ダクト形〈高静圧タイプ〉室内機の別売品はP.215～216に掲載しています

室内機容量	FIVE STAR ZEASシリーズ	室内機P50DG形	室内機P63DG・P80DG形	室内機P112DG形	室内機P140DG・P160DG形	——	——
	Eco-ZEASシリーズ	室内機P50DG形	室内機P63DG・P80DG形	室内機P112DG形	室内機P140DG・P160DG形	室内機P224CC形	室内機P280CC形
吸込口・吹出口関連	グリル形HVB吹出ユニット(下り天井・天井取付け・背面ダクト接続)(注20) φ150用	K-HVBDS5GW(F)（36,100円）				——	
	φ200用	K-HVBDS9GW(F)（45,300円）				K-HVBDS7GW(F)（40,200円）	K-HVBDS9GW(F)（45,300円）
	φ250用	——				K-HVBDS11GW(F)（51,500円）	K-HVBDS13GW(F)（55,700円）
	防露形パンカールーバー吹出ユニット(天井取付け・側面ダクト接続) φ150用	K-PKBS8B15（59,000円）		K-PKBS8GA15(注8)（59,000円）(工場用)		——	
		K-PKBS10B15（71,000円）		K-PKBS10GA15(注8)（71,000円）(工場用)			
	φ200用	K-PKBS8B20（63,000円） K-PKBS8GA20(注8)（63,000円）(工場用)		——			
		K-PKBS10B20（71,000円）		K-PKBS10GA20(注8)（71,000円）(工場用)			
		K-PKBS12B20（79,000円）		K-PKBS12GA20(注8)（79,000円）(工場用)			
	防露形パンカールーバー(吹出チャンバー低形)(天井取付け・側面ダクト接続) φ150用	K-PKBKS8B15（59,000円）				——	
		K-PKBKS10B15（71,000円）					
	φ200用	K-PKBKS10B20（71,000円）					
		K-PKBKS12B20（79,000円）					
	アネモ無結露丸形吹出ユニット(注20) φ150用	K-DE9C2EW(F)（46,400円）				——	
	φ200用	K-DE9C4EW(F)（51,700円）					
	φ250用	——				K-DE9C6EW(F)（62,900円）	
						K-DE9CS6EW(F)（62,900円）	
	アネモ無結露角形吹出ユニット(注20) φ150用	K-DE9E2EW(F)（51,400円）				——	
	φ200用	K-DE9E4EW(F)（57,700円）					
	φ250用	——				K-DE9E6EW(F)（69,900円）	
						K-DE9ES6EW(F)（69,900円）	
	吹出チャンバー(注21)	K-DC16E（32,600円）	K-DC19E（51,300円）	K-DC39E（79,500円）		K-DC80B（70,000円）	
	口径×口数	φ200×2(1～2)	φ200×2(1～2)	φ200×2(1～2)		φ250×5(4～5)	
	吹出チャンバーユニット(注22)	K-DCS16E(46,500円)	K-DCS19E(66,500円)	K-DCS39E(103,500円)		——	
	口径×口数	φ200×4(2～4)	φ200×4(2～4)	φ200×6(4～6)		——	
	フレキシブルダクト(他の別売品とは、別便出荷となります)(注8)(注23)(注24) φ150用	0.5m:K-FDS1505E(EK)（1,600円）	1m:K-FDS151E(EK)（2,500円）	2m:K-FDS152E(EK)（4,500円）	3m:K-FDS153E(EK)（7,000円）	4m:K-FDS154E(EK)（9,100円）	5m:K-FDS155E(EK)（11,600円）
	φ200用	0.5m:K-FDS2005E(EK)（2,100円）	1m:K-FDS201E(EK)（3,200円）	2m:K-FDS202E(EK)（5,900円）	3m:K-FDS203E(EK)（9,200円）	4m:K-FDS204E(EK)（11,800円）	5m:K-FDS205E(EK)（15,000円）
	φ250用	1m:K-FDS251E(EK)（4,100円）	2m:K-FDS252E(EK)（7,500円）	3m:K-FDS253E(EK)（11,700円）	4m:K-FDS254E(EK)（15,000円）	5m:K-FDS255E(EK)（19,200円）	6m:K-FDS256E(EK)（22,500円）
	φ300用	1m:K-FDS301E(EK)（5,100円）	2m:K-FDS302E(EK)（9,300円）	3m:K-FDS303E(EK)（14,500円）	4m:K-FDS304E(EK)（18,600円）	5m:K-FDS305E(EK)（23,800円）	6m:K-FDS306E(EK)（28,000円）
	切断面処理キット	K-FDSKP（5,000円）					
	吊バンド 長さ7.5m	K-FDBPA（1,400円）					
	吊バンド用サドルバンド 長さ15m	K-FDBSPA（4,800円）					
	分岐チャンバー(2方分岐) φ200→φ150×2	K-DDV20B15（17,000円）					
	φ250→φ200×2	——				K-DDV25B20（22,000円）	
	ニップル(丸形) 5個入り	φ150：K-FDNP15A(5,500円)　φ200：K-FDNP20A(6,500円)　φ250：K-FDNP25A(8,000円)　φ300：K-FDNP30A(10,000円)					
	板バンド 20個入り	φ150：K-FDQP65(8,000円)　φ200・φ250：K-FDQP95(10,000円)　φ300：K-FDQP145(11,000円)					
	吹出分岐チャンバー	K-DCA16E（48,500円）	K-DCA19E（64,500円）	K-DCA39E（102,500円）		K-DCA80A（100,700円）	
	口径×口数	φ150×4(3～4)	φ150×5(4～5)	φ150×8(6～8)		φ200×10(6～10)	
	吹出フレキ角ダクト 0.3m	K-DAF16D03E（45,500円）	K-DAF19D03E（60,000円）	K-DAF39D03E（78,500円）		——	
	0.5m	K-DAF16D05E（48,000円）	K-DAF19D05E（64,500円）	K-DAF39D05E（83,500円）		K-DAF80D05A（72,600円）	
	1.0m	——				K-DAF80D1A（98,900円）	
	結露防止グリル形HVグリル(下り天井用)(注20)	K-DNHV16EF(W)（43,500円）	K-DNHV19EF(W)（53,000円）	K-DNHV39EF(W)（58,000円）		——	
	吹出チャンバー(下り天井用)	K-DCD16E（24,500円）	K-DCD19E（31,500円）	K-DCD39E（42,500円）		——	
	吸込フレキ角ダクト 0.5m	K-SAF16S05E（36,500円）	K-SAF19S05E（46,500円）	K-SAF39S05E（61,500円）		K-SAF80S05A（49,900円）	
	1.0m	K-SAF16S1E（59,500円）	K-SAF19S1E（80,000円）	K-SAF39S1E（106,500円）		K-SAF80S1A（86,300円）	
	吹出口アダプター	KDAP25A56A（13,900円）	KDAP25A71A（15,200円）	KDAP25A140A（24,000円）		——	
	吸込チャンバー	K-SCB14E（19,500円）	K-SCB21E（25,000円）	K-SCB28E（29,500円）	K-SCB36E（33,000円）	K-SCA64A（32,600円）	K-SCA80A（35,200円）
	吸込グリル(樹脂ネットフィルター付) ホワイト	K-SGF14DWP（24,700円）	K-SGF18DWP（30,900円）	K-SGF29DWP（43,200円）	K-SGF36DWP（52,300円）	K-SGF64DWP（78,300円）	K-SGF80DWP（90,700円）
	フレッシュホワイト	K-SGF14DFP（24,700円）	K-SGF18DFP（30,900円）	K-SGF29DFP（43,200円）	K-SGF36DFP（52,300円）	K-SGF64DFP（78,300円）	K-SGF80DFP（90,700円）
	吸込グリル(フィレドンフィルター付) ホワイト	K-SGF14DWF（25,500円）	K-SGF18DWF（31,900円）	K-SGF29DWF（44,500円）	K-SGF36DWF（53,900円）	K-SGF64DWF（80,700円）	K-SGF80DWF（93,500円）
	フレッシュホワイト	K-SGF14DFF（25,500円）	K-SGF18DFF（31,900円）	K-SGF29DFF（44,500円）	K-SGF36DFF（53,900円）	K-SGF64DFF（80,700円）	K-SGF80DFF（93,500円）
	吸込リフトフィルター(ロングライフフィルター付)(注25)(注26)	K-SRFM16EP（136,000円）	K-SRFM19EP（142,000円）	K-SRFM39EP（148,000円）		K-SRFM80AP（132,000円）	
	吸込リフトフィルター(不織布フィルター付)(注25)(注26)	——	——	——		K-SRFM80AF（130,000円）	
	吸込リフトフィルター(高性能フィルター+ロングライフフィルター付)(注26)(注27)	——	——	——		K-SRFM80AH（235,000円）(注8)	
	昇降用ポール 長さ1.5m	K-SRFP15A（3,000円）					
	(注8) 長さ1.6～2.47m	K-SRFP25AS（10,000円）					
	フィルターサービス口	K-STM16B（39,000円）	K-STM19B（42,000円）	K-STM39B（47,000円）		K-STM80A（43,000円）	
		——				K-STM80AH（56,000円）(注8)	
	吸込分岐チャンバー	K-SCAS16E（34,500円）	K-SCAS19E（43,000円）	K-SCAS39E（69,000円）		K-SCAS80A（75,000円）	
	口径×口数	φ200×4(2～4)	φ200×4(2～4)	φ250×4(2～4)		φ300×5(4～5)	
	Vチャンバー	φ200:K-VC201-4515（18,600円）	φ200:K-VC201-5515（23,500円）	φ250:K-VC251-6020（30,100円）	φ250:K-VC251-5525（30,300円）	φ300:K-VC301-4535（31,600円）	φ300:K-VC301-5535（37,100円）
	吸込グリル 樹脂ネットフィルター付・シャッター枠付	K-SGHSP4515F（23,000円）	K-SGHSP5515F（26,100円）	K-SGHSP6020F（27,600円）	K-SGHSP5525F（29,600円）	K-SGHSP4535F（31,800円）	K-SGHSP5535F（35,700円）
	フィレドンフィルター付・シャッター枠付	K-SGHSF4515F（23,400円）	K-SGHSF5515F（26,600円）	K-SGHSF6020F（28,100円）	K-SGHSF5525F（30,100円）	K-SGHSF4535F（32,400円）	K-SGHSF5535F（36,400円）

(注1)自然蒸発式加湿器と電気ヒーターの同時組込みはできません。尚、電気ヒーター、加湿器の組込時は別売の「配線改装アダプター」および「アダプター取付板(P50～P160形において)」が必要です。 (注2)給水用の水にシリカ分を多く含んでいる場合、白い粉が吹き出すことがありますので、水処理業者などにご相談のうえ軽減対策をご検討ください。(注3)KNMP25A56・80・160、KNMJ37L280の加湿能力はそれぞれP50形、P80形、P160形、P224形、P280形の急風量・暖房最大能力(P224形、P280形は強風量)、条件(室温20℃DB　30%RH、外気温7℃DB・6℃WB)での値です。その他の機種接続や風量設定条件および暖房負荷が少ない環境で使用した場合、加湿能力が低下します。また、サーモオフ時およびデフロスト時は加湿停止しますので十分ご注意願います。(技術ガイドを参照ください。) (注4)別売の「加湿器」との併用はできません。
(注5)ロングライフフィルター(現地ダクト接続時)、高性能フィルター組込時には、フィルターチャンバー(ロングライフフィルター、高性能フィルター同時組込可)が必要です。 (注6)下面吸込で下側から配線メンテナンスを行う場合に必要です。 (注7)ワイヤレスリモコン(1リモコン制御)で節電機能をご使用の場合、マニュアル節電のみ対応可能です。また待機電力低減機能がご使用になれません。節電機能や待機電力低減機能をご使用になる場合は、ワイヤードリモコンとの2リモコン制御でご使用ください。(この際、ワイヤレスリモコンは従リモコンとなるため節電機能がご使用になれません。) (注8)受注生産品となります。 (注9)P224・P280形は別売の「スカイエア接続アダプター」が必要です。 (注10)節電機能ならびに待機電力低減機能には対応していません。 (注11)本キット使用時は待機電力低減機能は無効となります。 (注12)別売の「運転リモコン」、「グループ遠方制御アダプター」との併用はできません。 (注13)別売の「グループ遠方制御アダプター」との併用はできません。 (注14)内外配線2線化キット取付時は、室外機用別売の「内外配線2線化キット」が必要です。 (注15)P50～P160形には別売の「アダプター取付板」が必要です。 (注16)1枚のアダプター取付板で、2種類のアダプターまで同時取付可能です。 (注17)運転リモコン(液晶ワイヤード)に適用されます。尚、運転リモコン(液晶ワイヤード)に鍵付リモコンボックスを取付けるとリモコンサーモは使用できません。即ち室内機本体側のサーモ設定となります。(注18)別売の「グループ遠方制御アダプター」および「アダプター取付板(P50～P160形において)」が必要です。(注19)別売の「加湿器」との併用はできません。(補助ドレンパン(K-DUP23G、K-DUP25H)との併用もできません) (注20)吹出ユニット色記号[WW:ホワイト(単色)W:ホワイト　T:ブラウン　FF:フレッシュホワイト(単色)　F:フレッシュホワイト　K:ブラック] (注21)K-DC16・19・39Eは単体では使用になれません。合わせて吹出口アダプター(KDAP25A56・71・140A)を購入していただくか、セット商品の吹出チャンバーユニット(K-DCS16・19・39E)をご使用ください。(注22)吹出チャンバーユニットは、吹出口アダプター(KDAP25A56・71・140A)と吹出チャンバー(K-DC16、19、39E)とのセット品となります。 (注23)高温多湿の雰囲気に設置して冷送風する場合、低温吹出空気(10℃)で使用する場合は高断熱タイプ(K-FD、K-FDK)をご使用ください。 (注24)フレキシブルダクト色記号[E:グレー　EK:ブラック] (注25)天井裏に設置する場合は別売のフィルターサービス口(K-STM16B、K-STM19B、K-STM39B、K-STM80A)が必要です。 (注26)リフトフィルター手配時には、別売の昇降用ポール(K-SRFP15AもしくはK-SRFP25AS)を必ず同時に手配願います。 (注27)天井裏に設置する場合は別売のフィルターサービス口(K-STM16BH、K-STM19BH、K-STM39BH、K-STM80AH)が必要です。 (注28)必要接続キットは、K-DUP1GまたはK-DUP2G+K-DUP3G+必要に応じてK-DUP7GまたはK-DUP8Hとなります。ドレンポンプキット手配時には、中継ハーネス(K-DUP3G)を必ず同時に手配願います。 (注29)別売の「加湿器」との併用不可。(補助ドレンパン(K-DUP23G:17,300円、K-DUP25H:28,800円)を使用する場合は併用可) (注30)スカイエア接続アダプター機能を標準で搭載しています。 (注31)自然蒸発式加湿器(KNMJ37L280)とドレンアップキット(KDUJ30M280)を同時に使用する際にドレンパイプキット(KWKD37A280)が必要です。 (注32)単独での使用はできません。必ずKDUJ30M280とのダブル装備でお使いください。 (注33)K-KDU303HVの揚程がダブル装備するKDUJ30M280の揚程より小さくなる範囲でご使用ください。



天井埋込ダクト形 高静圧タイプ 室内機

室内機容量	FIVE STAR ZEASシリーズ	室内機P50DD形	室内機P63DD・P80DD形	室内機P112DD形	室内機P140DD・P160DD形	——	——
	Eco-ZEASシリーズ	室内機P50DD形	室内機P63DD・P80DD形	室内機P112DD形	室内機P140DD・P160DD形	室内機P224CC形	室内機P280CC形
パネル関連	点検パネル フレッシュホワイト	KTBJ25K56F (22,800円)	KTBJ25K80F (27,800円)	KTBJ25K160F (32,900円)		——	——
	ホワイト	KTBJ25K56W(注12) (22,800円)	KTBJ25K80W(注12) (27,800円)	KTBJ25K160W(注12) (32,900円)		——	——
	ブラウン	KTBJ25K56T(注12) (22,800円)	KTBJ25K80T(注12) (27,800円)	KTBJ25K160T(注12) (32,900円)		——	——
補助機能関連	補助電気ヒーター (注1)	——				KEAJ30L200(注12) (142,000円)	KEAJ30L280(注12) (142,000円)
	自然蒸発式加湿器 (注1)(注2)(注3)	KNMP37B56 (96,100円)	KNMP37B80 (120,000円)	KNMP37B160A (167,000円)		KNMJ37L280(注31) (145,000円)	
	加湿能力(L/h)	1.2	1.4	2.4	2.7	3.8	4.2
	加湿エレメント(交換用)	KNMEP37A56(39,000円)	KNMEP37A80(49,000円)	KNMEP37A160 (69,000円)		——	
	ドレンアップキット	——				KDUJ30M280(注31) (120,000円)	
	ドレンパイプキット	——				KWKD37A280(注31) (15,000円)	
	ドレンアップキット (注4)	K-KDU303HV (51,000円)				K-KDU303HV(注32)(注8) (51,000円)	
	ドレンポンプキット(揚程2/2.5m(50/60Hz)) (注4)	K-DU154JV 2018年7月発売予定(58,000円)				K-DU154JV(注4)(注32) 2018年7月発売予定(58,000円)	
	ドレンポンプキット(揚程2/2.5m(50/60Hz))用接続キット 出口ドレンホース	K-DUP41G(5m) (11,000円) または K-DUP42G(15m) (26,500円)				K-DUP41G(5m) (11,000円) または K-DUP42G(15m) (26,500円)	
	ドレンポンプキット(揚程5/6m(50/60Hz))	K-DU202H (注28)(注29) (64,000円)				——	
	ドレンポンプキット(揚程5/6m(50/60Hz))用接続キット 出口ドレンホース	K-DUP1G(10m) (12,500円) または K-DUP2G(30m) (33,100円)				——	
	中継ハーネス	K-DUP3G(注28) (10,000円)				——	
	保護ケーシング	K-DUP7G (11,500円) または K-DUP8H (23,000円)				——	
	ドレンポンプキット+ドレンアップキット(ダブル装備) (①②③④全て必要です) ①ドレンアップキット	——				KDUJ30M280 (120,000円)	
	②ドレンポンプキット(揚程5/6m(50/60Hz))	——				K-DU202H(注28)(注32)(注9) (64,000円)	
	③出口ドレンホース	——				K-DUP1G(10m) (12,500円) または K-DUP2G(30m) (33,100円)	
	④中継ハーネス	——				K-DUP3G(注28) (10,000円)	
	保護ケーシング	——				K-DUP7G (11,500円) またはK-DUP8H (23,000円)	
フィルター関連	高性能フィルター JIS比色法65%タイプ (注5)	KAF372AA56 (41,700円)	KAF372AA80 (62,700円)	KAF372AA160 (83,500円)		KAFJ372L280〈在庫僅少〉 (81,000円) KAF372M280 2018年7月発売予定(81,000円)	
	JIS比色法90%タイプ (注5)	KAF373AA56 (44,300円)	KAF373AA80 (66,500円)	KAF373AA160 (88,600円)		KAFJ373L280〈在庫僅少〉 (83,500円) KAF373M280 2018年7月発売予定(83,500円)	
	フィルターチャンバー (注5)	KDDF37AA56 (29,100円)	KDDF37AA80 (39,200円)	KDDF37AA160 (55,200円)		KDJ3705L280 (45,500円)	
	ロングライフフィルター (注5)	KAF371AA56 (6,800円)	KAF371AA80 (10,200円)	KAF371AA160 (13,600円)		KAFJ371L280 (19,000円)	
	ロングライフフィルターチャンバーキット (注6)	KAF375AA56 (38,000円)	KAF375AA80 (51,800円)	KAF375AA160 (71,300円)		——	
保護金網 (注7)		KPN37A56 (2,900円)	KPN37A80 (3,500円)	KPN37A160 (4,000円)		——	
運転制御関連	運転リモコン 液晶ワイヤード (注10) ホワイト	BRC1G2 (37,000円)					
	ブラック	BRC1G2K (42,000円)					
	液晶ワイヤレス(受光部ユニット別置タイプ) (注11)	BRC4L1 (30,000円)					
	リモコン延長コード(現地で必要寸法に切断してご使用ください。) 50m×2心(コネクタなし)	K-RW2050A (7,500円)					
	100m×2心(コネクタなし)	K-RW2100A (15,000円)					
	簡単リモコン (注12) 露出タイプ	BRC2C1 (12,000円)					
	インテリジェントタッチマネージャー (注13)	DCM601B1 (780,000円)					
	タッチコントローラー (注13)	DCS401A1 (250,000円)					
	省ナビフロアリモコン (注14)	BRC81A1 (165,000円)					
	集中管理コントローラー (注13)	DCS302C1 (110,000円)					
	ON/OFFコントローラー (注13)	DCS301B1 (55,000円)					
	スケジュールタイマー (注13)	DST301B1 (40,000円)					
	一括遠方アダプター	DCS302A2 (25,000円)					
	ネット用アダプター (注15)	BRP7A3A (22,000円)				——	
	配線改装アダプター (注16)	KRP1C13A (8,300円)				KRP1C1 (8,300円)	
	グループ遠方制御アダプター (注16)	KRP4A1 (15,200円)					
	アダプター取付板 (注17)	KRP4A97 (3,200円)				——	
	鍵付リモコンボックス (注18)	KRCB37-2 (7,600円)					
	エアコンコインタイマー (注19)	K-RT3D1 (39,800円)					
	リモートセンサー	KRCS01-6B (5,500円)				KRCS01-1B (4,500円)	
	スカイエア接続アダプター	—— (注30)				DTA112B1 (10,000円)	
	夜間みまもりキット (注20)	BREL1A1 (65,000円)				——	
吸込口・吹出口関連	ライン標準吹出ユニット(天井取付け・側面ダクト接続) (注21) φ150用	K-DGS4EW(T)(WW)(FF)(K) (24,000円)	K-DGS5EW(T)(WW)(FF)(K) (27,000円)	K-DGS4EW(T)(WW)(FF)(K) (24,000円)	K-DGS5EW(T)(WW)(FF)(K) (27,000円)	——	
	φ200用	K-DGS9EW(T)(WW)(FF)(K) (31,000円)				K-DGS7EW(T)(WW)(FF)(K) (29,000円)	K-DGS9EW(T)(WW)(FF)(K) (31,000円)
	φ250用	——				K-DGS11EW(T)(WW)(FF)(K) (36,000円)	K-DGS13EW(T)(WW)(FF)(K) (41,000円)
	ライン標準吹出ユニット(ダクト2口接続用)(天井取付け・側面ダクト接続) (注21) φ200用	K-DGS18E2W(T)(WW)(FF)(K) (53,000円)				K-DGS13E2W(T)(WW)(FF)(K) (44,000円)	
						K-DGS18E2W(T)(WW)(FF)(K) (53,000円)	
	ライン標準吹出ユニット(低形)(天井取付け・側面ダクト接続) (注21) φ150用	K-DGKS4DW(T) (24,000円)	K-DGKS5DW(T) (27,000円)	K-DGKS4DW(T) (24,000円)	K-DGKS5DW(T) (27,000円)	——	
		K-DGKS4EWW(FF)(K) (24,000円)	K-DGKS5EWW(FF)(K) (27,000円)	K-DGKS4EWW(FF)(K) (24,000円)	K-DGKS5EWW(FF)(K) (27,000円)	——	
	φ200用	K-DGKS9DW(T) (31,000円)				K-DGKS7DW(T) (29,000円)	K-DGKS9DW(T) (31,000円)
		K-DGKS9EWW(FF)(K) (31,000円)				K-DGKS7EWW(FF)(K) (29,000円)	K-DGKS9EWW(FF)(K) (31,000円)
	ライン標準吹出ユニット(天井取付け・天面ダクト接続) (注21) φ150用	K-DGTS5DW(T) (27,000円)				——	
		K-DGTS5EWW(FF)(K) (27,000円)				——	
	φ200用	K-DGTS9DW(T) (31,000円)				K-DGTS7DW(T) (29,000円)	K-DGTS9DW(T) (31,000円)
		K-DGTS9EWW(FF)(K) (31,000円)				K-DGTS7EWW(FF)(K) (29,000円)	K-DGTS9EWW(FF)(K) (31,000円)
	φ250用	——				K-DGTS11DW(T) (36,000円)	K-DGTS13DW(T) (41,000円)
		——				K-DGTS11EWW(FF)(K) (36,000円)	K-DGTS13EWW(FF)(K) (41,000円)
	ラインスリット吹出ユニット(天井取付け・側面ダクト接続) (注21) φ150用	K-DLS4EW(T)(WW)(FF) (34,000円)	K-DLS5EW(T)(WW)(FF) (37,000円)	K-DLS4EW(T)(WW)(FF) (34,000円)	K-DLS5EW(T)(WW)(FF) (37,000円)	——	
	φ200用	K-DLS7EW(T)(WW)(FF) (41,000円)	K-DLS9EW(T)(WW)(FF) (45,000円)	K-DLS7EW(T)(WW)(FF) (41,000円)	K-DLS9EW(T)(WW)(FF) (45,000円)	K-DLS7EW(T)(WW)(FF) (41,000円)	K-DLS9EW(T)(WW)(FF) (45,000円)
	ラインスリット(ダブル)吹出ユニット(ダクト2口接続用)(天井取付け・側面ダクト接続) (注21) φ200用	K-DLS18E2W(T)(WW)(FF) (90,000円)				K-DLS13E2W(T)(WW)(FF) (80,000円)	
						K-DLS18E2W(T)(WW)(FF) (90,000円)	
		K-DLDS13EW(WW)(FF) (74,000円)	K-DLDS18EW(WW)(FF) (96,000円)	K-DLDS13EW(WW)(FF) (74,000円)	K-DLDS18EW(WW)(FF) (96,000円)	K-DLDS18EW(WW)(FF) (96,000円)	
	ラインスリットダブル吹出ユニット(天井取付け・側面ダクト接続) (注21) φ150用	K-DLDS4EW(WW)(FF) (40,000円)				——	
	φ200用	K-DLDS7EW(WW)(FF) (47,000円)	K-DLDS9EW(WW)(FF) (51,000円)	K-DLDS7EW(WW)(FF) (47,000円)	K-DLDS9EW(WW)(FF) (51,000円)	K-DLDS7EW(WW)(FF) (47,000円)	K-DLDS9EW(WW)(FF) (51,000円)
	グリル形HVB吹出ユニット(天井取付け・側面ダクト接続) (注21) φ150用	K-HVBS5GW(F) (28,100円)				——	
	φ200用	K-HVBS9GW(F) (32,300円)				K-HVBS7GW(F) (30,200円)	K-HVBS9GW(F) (32,300円)
	φ250用	——				K-HVBS11GW(F) (37,500円)	K-HVBS13GW(F) (42,700円)
	グリル形HVB吹出ユニット(ダクト2口接続用)(天井取付け・側面ダクト接続) (注21) φ200用	——				K-HVBS13G2W(F) (45,700円)	
		K-HVBS18G2W(F) (56,000円)					
	グリル形HVB吹出ユニット(低形)(天井取付け・側面ダクト接続) (注21) φ150用	K-HVBKS5GW(F) (28,100円)				——	
	φ200用	K-HVBKS9GW(F) (32,300円)				K-HVBKS7GW(F) (30,200円)	K-HVBKS9GW(F) (32,300円)
	グリル形HVB吹出ユニット(下り天井・天井取付け・天面ダクト接続) (注21) φ150用	K-HVBCS5GW(F) (28,100円)				——	
	φ200用	K-HVBCS9GW(F) (32,300円)				K-HVBCS7GW(F) (30,200円)	K-HVBCS9GW(F) (32,300円)
	φ250用	——				K-HVBCS11GW(F) (37,500円)	K-HVBCS13GW(F) (42,700円)

天井埋込ダクト形〈標準タイプ〉室内機の別売品はP.213～214に掲載しています

室内機容量	FIVE STAR ZEASシリーズ / Eco-ZEASシリーズ	室内機P50DD形	室内機P63DD・P80DD形	室内機P112DD形	室内機P140DD・P160DD形	——	——
		室内機P50DD形	室内機P63DD・P80DD形	室内機P112DD形	室内機P140DD・P160DD形	室内機P224CC形	室内機P280CC形
吸込口・吹出口関連	グリル形HVB吹出ユニット(ダクト2口接続用)(下り天井・天井取付け・天面ダクト接続)(注21) φ200用	——				K-HVBCS13G2W(F) (45,700円)	
		K-HVBCS18G2W(F) (56,000円)					
	グリル形HVB吹出ユニット(下り天井・天井取付け・背面ダクト接続)(注21) φ150用	K-HVBDS5GW(F) (36,100円)				——	
	φ200用	K-HVBDS9GW(F) (45,300円)				K-HVBDS7GW(F) (40,200円)	K-HVBDS9GW(F) (45,300円)
	φ250用	——				K-HVBDS11GW(F) (51,500円)	K-HVBDS13GW(F) (55,700円)
	防露形バンカールーバー吹出ユニット(天井取付け・側面ダクト接続) φ150用	K-PKBS8B15 (59,000円)		K-PKBS8GA15(注12) (59,000円)(工場用)		——	
		K-PKBS10B15 (71,000円)		K-PKBS10GA15(注12) (71,000円)(工場用)			
	φ200用	K-PKBS8B20 (63,000円)		——			
		K-PKBS8GA20(注12) (63,000円)(工場用)					
		K-PKBS10B20 (71,000円)		K-PKBS10GA20(注12) (71,000円)(工場用)			
		K-PKBS12B20 (79,000円)		K-PKBS12GA20(注12) (79,000円)(工場用)			
	防露形バンカールーバー(吹出チャンバー低形)(天井取付け・側面ダクト接続) φ150用	K-PKBKS8B15 (59,000円)				——	
		K-PKBKS10B15 (71,000円)					
	φ200用	K-PKBKS10B20 (71,000円)					
		K-PKBKS12B20 (79,000円)					
	アネモ無結露丸形吹出ユニット(注21) φ150用	K-DE9C2EW(F) (46,400円)				——	
	φ200用	K-DE9C4EW(F) (51,700円)					
	φ250用	——				K-DE9C6EW(F) (62,900円)	
						K-DE9CS6EW(F) (62,900円)	
	アネモ無結露角形吹出ユニット(注21) φ150用	K-DE9E2EW(F) (51,400円)				——	
	φ200用	K-DE9E4EW(F) (57,700円)					
	φ250用	——				K-DE9E6EW(F) (69,900円)	
						K-DE9ES6EW(F) (69,900円)	
	吹出チャンバー	K-DC16D (42,000円)	K-DC19D (60,000円)	K-DC39D (93,000円)		K-DC80B (70,000円)	
	口径×口数	φ200×3(2～3)	φ200×4(2～4)	φ200×6(4～6)		φ250×5(4～5)	
	フレキシブルダクト(他の別売品とは、別便出荷となります)(注12)(注22)(注23) φ150用	0.5m:K-FDS1505E(EK) (1,600円)	1m:K-FDS151E(EK) (2,500円)	2m:K-FDS152E(EK) (4,500円)	3m:K-FDS153E(EK) (7,000円)	4m:K-FDS154E(EK) (9,100円)	5m:K-FDS155E(EK) (11,600円) 6m:K-FDS156E(EK) (13,600円) 10m:K-FDS1510E(EK) (22,300円)
	φ200用	0.5m:K-FDS2005E(EK) (2,100円)	1m:K-FDS201E(EK) (3,200円)	2m:K-FDS202E(EK) (5,900円)	3m:K-FDS203E(EK) (9,200円)	4m:K-FDS204E(EK) (11,800円)	5m:K-FDS205E(EK) (15,000円) 6m:K-FDS206E(EK) (17,700円) 10m:K-FDS2010E(EK) (29,100円)
	φ250用	1m:K-FDS251E(EK) (4,100円)	2m:K-FDS252E(EK) (7,500円)	3m:K-FDS253E(EK) (11,700円)	4m:K-FDS254E(EK) (15,000円)	5m:K-FDS255E(EK) (19,200円)	6m:K-FDS256E(EK) (22,500円) 10m:K-FDS2510E(EK) (37,000円)
	φ300用	1m:K-FDS301E(EK) (5,100円)	2m:K-FDS302E(EK) (9,300円)	3m:K-FDS303E(EK) (14,500円)	4m:K-FDS304E(EK) (18,600円)	5m:K-FDS305E(EK) (23,800円)	6m:K-FDS306E(EK) (28,000円) 10m:K-FDS3010E(EK) (46,000円)
	切断面処理キット	K-FDSKP (5,000円)					
	吊バンド 長さ7.5m	K-FDBPA (1,400円)					
	吊バンド用サドルバンド 長さ15m	K-FDBSPA (4,800円)					
	分岐チャンバー(2方分岐) φ200→φ150×2	K-DDV20B15 (17,000円)					
	φ250→φ200×2	——				K-DDV25B20 (22,000円)	
	ニップル(丸形) 5個入り	φ150：K-FDNP15A(5,500円) φ200：K-FDNP20A(6,500円) φ250：K-FDNP25A(8,000円) φ300：K-FDNP30A(10,000円)					
	板バンド 20個入り	φ150：K-FDQP65(8,000円) φ200・φ250：K-FDQP95(10,000円) φ300：K-FDQP145(11,000円)					
	吹出分岐チャンバー	K-DCA16C (42,000円)	K-DCA19C (56,000円)	K-DCA39C (89,000円)		K-DCA80A (100,700円)	
	口径×口数	φ150×4(3～4)	φ150×5(4～5)	φ150×8(6～8)		φ200×10(6～10)	
	吹出フレキ角ダクト 0.3m	K-DAF16D03C (39,400円)	K-DAF19D03C (51,800円)	K-DAF39D03C (68,000円)		——	
	0.5m	K-DAF16D05C (41,600円)	K-DAF19D05C (55,900円)	K-DAF39D05C (72,600円)		K-DAF80D05A (72,600円)	
	1.0m	——				K-DAF80D1A (98,900円)	
	結露防止グリル形HVグリル(下り天井用)(注21)	K-DNHV16CF(W) (37,500円)	K-DNHV19CF(W) (45,900円)	K-DNHV39CF(W) (50,400円)		——	
	吹出チャンバー(下り天井用)	K-DCD16C (21,300円)	K-DCD19C (27,400円)	K-DCD39C (36,800円)		——	
	吸込フレキ角ダクト 0.5m	K-SAF16S05C (31,700円)	K-SAF19S05C (40,200円)	K-SAF39S05C (53,200円)		K-SAF80S05A (49,900円)	
	1.0m	K-SAF16S1C (51,600円)	K-SAF19S1C (69,200円)	K-SAF39S1C (92,300円)		K-SAF80S1A (86,300円)	
	吹出口アダプター(注24)	KDAJ25K56A(φ200×2)(13,900円)	KDAJ25K71A(φ200×2) (15,200円)	KDAJ25K140A(φ200×4) (24,000円)		——	
	吸込チャンバー	K-SCB14A (16,700円)	K-SCB21A (21,600円)	K-SCB28A (25,400円)	K-SCB36A (28,500円)	K-SCA64A (32,600円)	K-SCA80A (35,200円)
	吸込グリル(樹脂ネットフィルター付) ホワイト	K-SGF14DWP (24,700円)	K-SGF18DWP (30,900円)	K-SGF29DWP (43,200円)	K-SGF36DWP (52,300円)	K-SGF64DWP (78,300円)	K-SGF80DWP (90,700円)
	フレッシュホワイト	K-SGF14DFP (24,700円)	K-SGF18DFP (30,900円)	K-SGF29DFP (43,200円)	K-SGF36DFP (52,300円)	K-SGF64DFP (78,300円)	K-SGF80DFP (90,700円)
	吸込グリル(フィレドンフィルター付) ホワイト	K-SGF14DWF (25,500円)	K-SGF18DWF (31,900円)	K-SGF29DWF (44,500円)	K-SGF36DWF (53,900円)	K-SGF64DWF (80,700円)	K-SGF80DWF (93,500円)
	フレッシュホワイト	K-SGF14DFF (25,500円)	K-SGF18DFF (31,900円)	K-SGF29DFF (44,500円)	K-SGF36DFF (53,900円)	K-SGF64DFF (80,700円)	K-SGF80DFF (93,500円)
	吸込リフトフィルター(ロングライフフィルター付)(注25)(注26)	K-SRFM16BP (118,000円)	K-SRFM19BP (123,000円)	K-SRFM39BP (128,000円)		K-SRFM80AP (132,000円)	
	吸込リフトフィルター(不織布フィルター付)(注25)(注26)	K-SRFM16BF (115,000円)	K-SRFM19BF (120,000円)	K-SRFM39BF (125,000円)		K-SRFM80AF (130,000円)	
	吸込リフトフィルター(高性能フィルター+ロングライフフィルター付)(注26)(注27)	K-SRFM16BH (160,000円)(注12)	K-SRFM19BH (180,000円)(注12)	K-SRFM39BH (225,000円)(注12)		K-SRFM80AH (235,000円)(注12)	
	昇降用ポール 長さ1.5m	K-SRFP15A (3,000円)					
	(注12) 長さ1.6～2.47m	K-SRFP25AS (10,000円)					
	フィルターサービス口	K-STM16B (39,000円)	K-STM19B (42,000円)	K-STM39B (47,000円)		K-STM80A (43,000円)	
		K-STM16BH (50,000円)(注12)	K-STM19BH (55,000円)(注12)	K-STM39BH (60,000円)(注12)		K-STM80AH (56,000円)(注12)	
	吸込分岐チャンバー	K-SCAS16C (30,000円)	K-SCAS19C (37,000円)	K-SCAS39C (60,000円)		K-SCAS80A (75,000円)	
	口径×口数	φ200×4(2～4)	φ200×4(2～4)	φ250×4(2～4)		φ300×5(4～5)	
	Vチャンバー	φ200:K-VC201-4515 (18,600円)	φ200:K-VC201-5515 (23,500円)	φ250:K-VC251-6020 (30,100円)	φ250:K-VC251-5525 (30,300円)	φ300:K-VC301-4535 (31,600円)	φ300:K-VC301-5535 (37,100円)
	吸込グリル 樹脂ネットフィルター付・シャッター枠付	K-SGHSP4515F (23,000円)	K-SGHSP5515F (26,100円)	K-SGHSP6020F (27,600円)	K-SGHSP5525F (29,600円)	K-SGHSP4535F (31,800円)	K-SGHSP5535F (35,700円)
	フィレドンフィルター付・シャッター枠付	K-SGHSF4515F (23,400円)	K-SGHSF5515F (26,600円)	K-SGHSF6020F (28,100円)	K-SGHSF5525F (30,100円)	K-SGHSF4535F (32,400円)	K-SGHSF5535F (36,400円)
	吸込フレキ角ダクト(延長用) 0.5m	K-SBF14S05A (31,000円)	K-SBF21S05A (39,400円)	K-SBF36S05A (52,500円)		——	
	1.0m	K-SBF14S1A (50,600円)	K-SBF21S1A (67,800円)	K-SBF36S1A (90,500円)		——	

(注1)自然蒸発式加湿器と電気ヒーターの同時組込みはできません。尚、電気ヒーター、加湿器の組込時は別売の「配線改装アダプター」および「アダプター取付板(P50～P160形において)」が必要です。(注2)給水用の水にシリカ分を多く含んでいる場合、白い粉が吹き出すことがありますので、水処理業者などにご相談のうえ軽減対策をご検討ください。(注3)KNMP37B56・80・160A、KNMJ37L280の加湿能力はそれぞれP50形、P80形、P112形、P160形、P224形、P280形の急風量・暖房最大能力(P224形、P280形は強風量)、条件(室温20℃DB 30%RH、外気温7℃DB・6℃WB)での値です。その他の機種接続や風量設定条件および暖房負荷が少ない環境で使用した場合、加湿能力が低下します。また、サーモオフ時およびデフロスト時は加湿停止しますので十分ご注意願います。(技術ガイドを参照ください。)(注4)別売の「加湿器」との併用はできません。(注5)ロングライフフィルター(現地ダクト接続時)、高性能フィルター組込時には、フィルターチャンバー(ロングライフフィルター、高性能フィルター同時組込可)が必要です。(注6)ロングライフフィルターチャンバーキットは天井リターン方式専用のチャンバーキットであり、ロングライフフィルターおよび保護金網を付属しています。高性能フィルター同時組込および現地ダクト接続はできません。(注7)フィルターチャンバーや吸込ダクトを使用しない場合には安全性確保のため室内機の吸込口に保護金網をご使用ください。(注8)K-KDU303HVの揚程がダブル装備するKDUJ30M280の揚程より小さくなる範囲でご使用ください。(注9)別売の「加湿器」との併用はできません。(補助ドレンパン(K-DUP23G、K-DUP25H)との併用もできません)(注10)スマート学習節電は使用できません。マニュアル節電とスケジュール節電は40%または70%のみ設定可能です。(注11)ワイヤレスリモコン(1リモコン制御)で節電機能をご使用の場合、マニュアル節電のみ対応可能です。(40%または70%の設定が可能)スケジュール節電をご使用にならない場合は、ワイヤードリモコンとの2リモコン制御でご使用ください。(この際、ワイヤレスリモコンは従リモコンとなるため節電機能がご使用になれません)(注12)受注生産品となります。(注13)P224・P280形は別売の「スカイエア接続アダプター」が必要です。(注14)別売の「運転リモコン」、「グループ遠方制御アダプター」との併用はできません。(注15)別売の「グループ遠方制御アダプター」との併用はできません。(注16)P50～P160形には別売の「アダプター取付板」が必要です。(注17)1枚のアダプター取付板で、2種類のアダプターまで同時取付可能です。(注18)運転リモコン(液晶ワイヤード)に適用されます。尚、運転リモコン(液晶ワイヤード)に鍵付リモコンボックスを取付けるとリモコンサーモは使用できません。即ち室内機本体側のサーモ設定となります。(注19)別売の「グループ遠方制御アダプター」および「アダプター取付板(P50～P160形において)」が必要です。(注20)本キット使用時は待機電力低減機能は無効となります。(注21)吹出ユニット色記号[WW:ホワイト(単色) W:ホワイト T:ブラウン FF:フレッシュホワイト(単色) F:フレッシュホワイト K:ブラック](注22)高温多湿の雰囲気に設置して冷送風する場合、低温吹出空気(10℃)で使用する場合は高断熱タイプ(K-FD、K-FDK)をご使用ください。(注23)フレキシブルダクト色記号[E:グレー EK:ブラック](注24)別売の「加湿器」との併用不可。(注25)天井裏に設置する場合は別売のフィルターサービス口(K-STM16B、K-STM19B、K-STM39B、K-STM80A)が必要です。(注26)リフトフィルター手配時には、別売の昇降用ポール(K-SRFP15AもしくはK-SRFP25AS)を必ず同時に手配願います。(注27)天井裏に設置する場合は別売のフィルターサービス口(K-STM16BH、K-STM19BH、K-STM39BH、K-STM80AH)が必要です。(注28)必要接続キットは、K-DUP1GまたはK-DUP2G+K-DUP3G+必要に応じてK-DUP7GまたはK-DUP8Hとなります。ドレンポンプキット手配時には、中継ハーネス(K-DUP3G)を必ず同時に手配願います。(注29)別売の「加湿器」との併用不可。(補助ドレンパン(K-DUP23G:17,300円、K-DUP25H:28,800円)を使用する場合は併用可)(注30)スカイエア接続アダプター機能を標準で搭載しています。(注31)自然蒸発式加湿器(KNMJ37L280)とドレンアップキット(KDUJ30M280)を同時に使用する際にドレンパイプキット(KWKD37A280)が必要です。(注32)単独での使用はできません。必ずKDUJ30M280とのダブル装備でお使いください。



ショーカセ 室内機

室内機容量	FIVE STAR ZEASシリーズ	室内機P40DD～P71DD形
	Eco-ZEASシリーズ	室内機P40DD～P71DD形
パネル・グリル関連 化粧パネル	フレッシュホワイト	BYNJ71LF (42,000円)
	ホワイト	BYNJ71LW (42,000円)
	ベージュ	BYNJ71LC (42,000円)
	ブラック	BYNJ71LK (42,000円)
パネルスペーサー (注1)	フレッシュホワイト	KDBJ771A50FA (21,500円)
	ホワイト	KDBJ771A50A (21,500円)
ワイドパネル (注1)	フレッシュホワイト	KDBJ48K71F (40,500円)
	ホワイト	KDBJ48K71 (40,500円)
吹出口閉鎖材キット (注2)		KDBHJ48K71 (2,500円)
補助機能関連 ドレンアップキット(揚程1m)		K-KDU303HV (51,000円)
ドレンポンプキット(揚程2/2.5m(50/60Hz))		K-DU154JV 2018年7月発売予定(58,000円)
ドレンポンプキット(揚程2/2.5m(50/60Hz))用接続キット	出口ドレンホース	K-DUP41G(5m) (11,000円) または K-DUP42G(15m) (26,500円)
ドレンポンプキット(揚程5/6m(50/60Hz)) (注7)		K-DU202H (64,000円)
ドレンポンプキット(揚程5/6m(50/60Hz))用接続キット (注7)	出口ドレンホース	K-DUP1G(10m) (12,500円) または K-DUP2G(30m) (33,100円)
	中継ハーネス	K-DUP3G (10,000円)
	保護ケーシング	K-DUP7G (11,500円) または K-DUP8H (23,000円)
新鮮空気取入キット	直付式	KDDJ48X71 (8,300円)
分岐ダクトチャンバー		KDJ48K71 (12,700円)
フィルター関連 高性能フィルター(交換用) (注10)	JIS比色法65%タイプ	KAFJ482K71 (注16) (24,000円)
フィルターチャンバー(高性能フィルター用)		KDDFJ48K71 (注16) (39,200円)
ロングライフフィルター(交換用)		KAFJ481K71 (4,700円)
オイルガードフィルターユニット (注11)	フレッシュホワイト	KAAJ485K71F (13,900円)
	ホワイト	KAAJ485K71 (13,900円)
オイルガードフィルター(交換用)		KAAJ481K71 (7,900円)
運転制御関連 運転リモコン 液晶ワイヤード (注12)	ホワイト	BRC1G2 (37,000円)
	ブラック	BRC1G2K (42,000円)
液晶ワイヤレス	受光部ユニット組込タイプ (注13)	BRC7C16F(W)(C)(K) (24,000円) (注9)
	受光部ユニット別置タイプ (注14)	BRC4L1 (30,000円)
簡単リモコン (注5)(注6)	露出タイプ	BRC2C1 (12,000円)
リモコン延長コード (現地で必要寸法に切断してご使用ください。)	50m×2心(コネクタなし)	K-RW2050A (7,500円)
	100m×2心(コネクタなし)	K-RW2100A (15,000円)
インテリジェントタッチマネージャー (注17)		DCM601B1 (780,000円)
タッチコントローラー (注17)		DCS401A1 (250,000円)
省ナビフロアリモコン (注6)		BRC81A1 (165,000円)
集中管理コントローラー (注17)		DCS302C1 (110,000円)
ON/OFFコントローラー (注17)		DCS301B1 (55,000円)
スケジュールタイマー (注17)		DST301B1 (40,000円)
一括遠方アダプター		DCS302A2 (25,000円)
配線改装アダプター (注4)		KRP1C7 (8,300円)
グループ遠方制御アダプター (注4)		KRP4A3 (15,200円)
スカイエア接続アダプター (注5)		DTA112B1 (10,000円)
アダプター取付箱		KRP1B99 (6,300円)
スカイエア接続アダプター取付箱		KRP7A90 (6,300円)
鍵付リモコンボックス (注3)		KRCB37-2 (7,600円)
エアコンコインタイマー (注8)		K-RT3D1 (39,800円)
リモートセンサー		KRCS01-1B (4,500円)

(注1)「パネルスペーサー」と「ワイドパネル」の併用はできません。 (注2)2方吹出しはできません。
(注3)運転リモコン(液晶ワイヤード)に適用されます。尚、運転リモコン(液晶ワイヤード)に鍵付リモコンボックスを取付けるとリモコンサーモは使用できません。即ち、室内機本体側のサーモ設定となります。 (注4)別売の「アダプター取付箱」が必要です。 (注5)別売の「スカイエア接続アダプター取付箱」が必要です。
(注6)別売の「運転リモコン」、「グループ遠方制御アダプター」との併用はできません。 (注7)必要接続キットは、K-DUP1GまたはK-DUP2G+K-DUP3G+必要に応じてK-DUP7GまたはK-DUP8Hとなります。ドレンポンプキット手配時には、中継ハーネス(K-DUP3G)を必ず同時に手配願います。 (注8)別売の「グループ遠方制御アダプター」および「アダプター取付箱」が必要です。 (注9)化粧パネルの色に合わせてお選びください。〔W(ホワイト)、C(ベージュ)、K(ブラック)、F(フレッシュホワイト)を示します〕 (注10)高性能フィルター組込時は別売の「フィルターチャンバー(高性能フィルター用)」が必要です。 (注11)フィルターチャンバーとのセット品です。(注12)スマート学習節電は使用できません。マニュアル節電とスケジュール節電は40%または70%のみ設定可能です。(注13)節電機能は対応していません。 (注14)ワイヤレスリモコン(1リモコン制御)で節電機能をご使用の場合、マニュアル節電のみ対応可能です。(40%または70%の設定が可能) スケジュール節電をご使用になりたい場合は、ワイヤードリモコンとの2リモコン制御でご使用ください。(この際、ワイヤレスリモコンは従リモコンとなるため節電機能がご使用になれません) (注15)風量の3段階切換えには対応しません。(2段階切換えとなります)(注16)受注生産品となります。 (注17)別売の「スカイエア接続アダプター」および「スカイエア接続アダプター取付箱」が必要です。



大規模店舗用エアコン 大型4方吹出タイプ 室内機

室内機容量	Eco-ZEASシリーズ	室内機P280CC形
化粧枠	ホワイト	BDBTJ55A280W (22,000円)
ドレンアップキット		KDUJ55A280 (53,100円)
ドレンアップキット(揚程1m)		K-KDU303HV (51,000円)
ドレンポンプキット(揚程1.5m)		K-DU154HV〈在庫僅少〉(58,000円)
ドレンポンプキット(揚程2/2.5m(50/60Hz))		K-DU154JV 2018年7月発売予定(58,000円)
ドレンポンプキット(揚程1.5mまたは2/2.5m(50/60Hz))用接続キット	出口ドレンホース	K-DUP41G(5m) (11,000円) または K-DUP42G(15m) (26,500円)
ドレンポンプキット(揚程5/6m(50/60Hz)) (注1)		K-DU202H (64,000円)
ドレンポンプキット(揚程5/6m(50/60Hz))用接続キット (注1)	出口ドレンホース	K-DUP1G(10m) (12,500円) または K-DUP2G(30m) (33,100円)
	中継ハーネス	K-DUP4G (10,400円)
	保護ケーシング	K-DUP7G (11,500円) または K-DUP8H (23,000円)
ドレンアップキット+ドレンポンプキット(ダブル装備) (①②③④全て必要です)	①ドレンアップキット	KDUJ55A280 (53,100円)
	②ドレンポンプキット(揚程5/6m(50/60Hz)) (注2)	K-DU202H (64,000円)
ドレンポンプキット(揚程5/6m(50/60Hz))用接続キット (注2)	③出口ドレンホース	K-DUP1G(10m) (12,500円) または K-DUP2G(30m) (33,100円)
	④中継ハーネス	K-DUP3G (10,000円)
	保護ケーシング	K-DUP7G (11,500円) または K-DUP8H (23,000円)
超ロングライフフィルター		KAFJ551A280 (62,000円) (注5)
運転制御関連 運転リモコン 液晶ワイヤード (注3)	ホワイト	BRC1G2 (37,000円)
	ブラック	BRC1G2K (42,000円)
液晶ワイヤレス (注4)	受光部ユニット別置タイプ	BRC4L1 (30,000円)
リモコン延長コード (現地で必要寸法に切断してご使用ください。)	50m×2心(コネクタなし)	K-RW2050A (7,500円)
	100m×2心(コネクタなし)	K-RW2100A (15,000円)
簡単リモコン (注5)	露出タイプ	BRC2C1 (12,000円)
インテリジェントタッチマネージャー (注6)		DCM601B1 (780,000円)
タッチコントローラー (注6)		DCS401A1 (250,000円)
省ナビフロアリモコン (注7)		BRC81A1 (165,000円)
集中管理コントローラー (注6)		DCS302C1 (110,000円)
ON/OFFコントローラー (注6)		DCS301B1 (55,000円)
スケジュールタイマー (注6)		DST301B1 (40,000円)
一括遠方アダプター		DCS302A2 (25,000円)
配線改装アダプター (注9)		KRP1C7 (8,300円)
グループ遠方制御アダプター (注9)		KRP4A1 (15,200円)
スカイエア接続アダプター		DTA112B1 (10,000円)
アダプター取付箱		KRP1A91 (6,300円)
鍵付リモコンボックス (注10)		KRCB37-2 (7,600円)
エアコンコインタイマー (注8)		K-RT3D1 (39,800円)

(注1)必要接続キットは、K-DUP1GまたはK-DUP2G+K-DUP4G+必要に応じてK-DUP7GまたはK-DUP8Hとなります。ドレンポンプキット手配時には、中継ハーネス(K-DUP4G)を必ず同時に手配願います。
(注2)必要接続キットは、K-DUP1GまたはK-DUP2G+K-DUP3G+必要に応じてK-DUP7GまたはK-DUP8Hとなります。ドレンポンプキット手配時には、中継ハーネス(K-DUP3G)を必ず同時に手配願います。
(注3)スマート学習節電は使用できません。マニュアル節電とスケジュール節電は40%または70%のみ設定可能です。 (注4)ワイヤレスリモコン(1リモコン制御)で節電機能をご使用の場合、マニュアル節電のみ対応可能です。(40%または70%の設定が可能)スケジュール節電をご使用になりたい場合は、ワイヤードリモコンとの2リモコン制御でご使用ください。(この際、ワイヤレスリモコンは従リモコンとなるため節電機能がご使用になれません) (注5)受注生産品となります。 (注6)別売の「スカイエア接続アダプター」が必要です。
(注7)別売の「運転リモコン」、「グループ遠方制御アダプター」との併用はできません。 (注8)別売の「グループ遠方制御アダプター」および「アダプター取付箱」が必要です。 (注9)別売の「アダプター取付箱」が必要です。尚、「配線改装アダプター」と「グループ遠方制御アダプター」との組合せはできません。 (注10)運転リモコン(液晶ワイヤード)に適用されます。尚、運転リモコン(液晶ワイヤード)に鍵付リモコンボックスを取付けるとリモコンサーモは使用できません。即ち室内機本体側のサーモ設定となります。

《ショーカセ》の吹出口パターンによる別売品組合せ適用一覧

●同時組込の場合、横系列で○印の別売品が組込可能です。
●同時組込の場合は最大組合せを示していますので、複数組合せ可能な場合、そのうち2個、3個等の組合せも可能です。

		ダクト取付	吸込側チャンバー	パネル関係
		分岐ダクト	高性能フィルター	オイルガードフィルター
4方吹き	単独組込	○	○	○
	同時組込	—	—	—
		—	—	—
		○	—	—
		○	—	—
		—	○	—
		—	○	—
		—	—	—
		—	—	○
		—	—	○
3方吹き	単独組込	—(注1)	—(注1)	—(注1)
	同時組込	—	—	—
2方吹き	単独組込	—	—	—
	同時組込	—	—	—

(注1)この組合せは、機内抵抗が大きくなって、風量ダウンあるいは風の偏流大となるため、組合せ不可です。



大規模店舗用エアコン マルチフロータイプ 室内機

室内機容量	Eco-ZEASシリーズ		室内機P224CC形
パネル・グリル関連	化粧パネル	ホワイト	BYCJ160FW (46,000円)
	ワイドパネル(ホワイト) (注2)		KDBJ552F160 (44,300円)
	吹出口閉鎖材キット (注3)		KDBHJ55F160 (3,200円)
	パネルスペーサー(ホワイト) (注2)		KDBJ55F160WA (25,300円) (注4)
補助機能関連	ドレンアップキット(揚程1m)		K-KDU303HV (51,000円)
	ドレンポンプキット(揚程2/2.5m(50/60Hz))		K-DU154JV 2018年7月発売予定(58,000円)
	ドレンポンプキット(揚程2/2.5m(50/60Hz))用接続キット	出口ドレンホース	K-DUP41G(5m) (11,000円) または K-DUP42G(15m) (26,500円)
	ドレンポンプキット(揚程5/6m(50/60Hz)) (注6)		K-DU202H (64,000円)
	ドレンポンプキット(揚程5/6m(50/60Hz))用接続キット (注6)	出口ドレンホース	K-DUP1G(10m) (12,500円) または K-DUP2G(30m) (33,100円)
		中継ハーネス	K-DUP3G (10,000円)
		保護ケーシング	K-DUP7G (11,500円) または K-DUP8H (23,000円)
フィルター関連	高性能フィルター(交換用) (注7)	JIS比色法65%タイプ	KAFJ552F160 (40,500円) (注4)
		JIS比色法90%タイプ	KAFJ553F160 (41,700円) (注4)
	高性能フィルターチャンバー (注7)		KDDFJ55F160 (48,100円) (注4)
	ロングライフフィルター(交換用)	樹脂ネット	KAFJ551F160 (8,600円)
		不織布	KAFJ550F160 (13,900円)
	超ロングライフフィルター(交換用) (注7)		KAFJ55F160H (26,600円) (注4)
	超ロングライフフィルターチャンバー (注7)		KDDLJ55F160 (29,100円) (注4)
分岐ダクトチャンバー			KDJ55F160 (25,300円)
運転制御関連	運転リモコン 液晶ワイヤード (注8)	ホワイト	BRC1G2 (37,000円)
		ブラック	BRC1G2K (42,000円)
	液晶ワイヤレス (注9)	受光部ユニット別置タイプ	BRC4L1 (30,000円)
	リモコン延長コード(現地で必要寸法に切断してご使用ください。)	50m×2心(コネクタなし)	K-RW2050A (7,500円)
		100m×2心(コネクタなし)	K-RW2100A (15,000円)
	簡単リモコン (注4)	露出タイプ	BRC2C1 (12,000円)
	インテリジェントタッチマネージャー (注10)		DCM601B1 (780,000円)
	タッチコントローラー (注10)		DCS401A1 (250,000円)
	省ナビフロアリモコン (注11)		BRC81A1 (165,000円)
	集中管理コントローラー (注10)		DCS302C1 (110,000円)
	ON/OFFコントローラー (注10)		DCS301B1 (55,000円)
	スケジュールタイマー (注10)		DST301B1 (40,000円)
	一括遠方アダプター		DCS302A2 (25,000円)
	配線改装アダプター (注12)		KRP1C7 (8,300円)
	グループ遠方制御アダプター (注12)		KRP4A3 (15,200円)
	スカイエア接続アダプター		DTA112B1 (10,000円)
	アダプター取付箱		KRP1A90 (6,300円)
	鍵付リモコンボックス (注1)		KRCB37-2 (7,600円)
	エアコンコインタイマー (注5)		K-RT3D1 (39,800円)
	リモートセンサー		KRCS01-1B (4,500円)

(注1) 運転リモコン(液晶ワイヤード)に適用されます。尚、運転リモコン(液晶ワイヤード)に鍵付リモコンボックスを取付けるとリモコンサーモは使用できません。即ち室内機本体側のサーモ設定となります。
(注2) 「パネルスペーサー」と「ワイドパネル」の併用はできません。
(注3) 2方吹出しはできません。
(注4) 受注生産品となります。
(注5) 別売の「グループ遠方制御アダプター」および「アダプター取付箱」が必要です。
(注6) 必要接続キットは、K-DUP1GまたはK-DUP2G+K-DUP3G+必要に応じてK-DUP7GまたはK-DUP8Hとなります。ドレンポンプキット手配時には、中継ハーネス(K-DUP3G)を必ず同時に手配願います。
(注7) 高性能フィルターや超ロングライフフィルター組込時は、フィルターチャンバーが必要です。
(注8) スマート学習節電は使用できません。マニュアル節電とスケジュール節電は40%または70%のみ設定可能です。
(注9) ワイヤレスリモコン(1リモコン制御)で節電機能をご使用の場合、マニュアル節電のみ対応可能です。(40%または70%の設定が可能) スケジュール節電をご使用になりたい場合は、ワイヤードリモコンとの2リモコン制御でご使用ください。(この際、ワイヤレスリモコンは従リモコンとなるため節電機能がご使用になれません)
(注10) 別売の「スカイエア接続アダプター」が必要です。
(注11) 別売の「運転リモコン」、「グループ遠方制御アダプター」との併用はできません。
(注12) 別売の「アダプター取付箱」が必要です。

《大規模店舗用エアコン マルチフロータイプ》の吹出口パターンによる別売品組合せ適用一覧

●同時組込の場合、横系列で○印の別売品が組込可能です。
●同時組込の場合は最大組合せを示していますので、複数組合せ可能な場合、そのうち2個、3個等の組合せも可能です。

		ダクト取付	吸込側チャンバー (注3)		パネル関係
		分岐ダクト	高性能フィルター	超ロングライフフィルター	パネルスペーサー(注4)
4方吹き	単独組込	○	○	○	○
	同時組込	○	—	—	▲
		○	—	—	▲
		○	—	—	▲
		○	—	—	▲
		—(注1)	○	—	▲
		○	—	○	▲
		○	—	—	▲
		—(注1)	○	—	▲
		○	—	○	▲
		○	—	—	▲
		○	—	—	▲
		○	—	—	▲
3方吹き	単独組込	—(注2)	—(注2)	○	○
	同時組込	—	—	—	▲
		—	—	—	▲
		—	—	○	▲
		—	—	○	▲
		—	—	—	▲
		—	—	—	▲
2方吹き	単独組込	—	—	—	—
	同時組込	—	—	—	—

(注1) 分岐ダクトは高性能フィルターとの併用は不可です。
(注2) この組合せは、機内抵抗が大きくなって、風量ダウンあるいは風の偏流大となるため、組合せ不可です。
(注3) チャンバー方式の別売品(高性能フィルター、超ロングライフフィルター)は同時に2種類組合せはできません。
(注4) パネルスペーサー欄の▲印について
パネルスペーサーを使用すると天井内の野縁構造の状況により、分岐ダクト・新鮮空気取入キットが併設できない場合もありますので施工前に必ず併設の可・不可をご確認願います。(パネルスペーサーの2枚重ねはできません)



床置形 室内機

室内機容量	FIVE STAR ZEASシリーズ	室内機P50DG～P80DG形	室内機P112DG～P160DG形	————	————
	Eco-ZEASシリーズ	室内機P50DG～P80DG形	室内機P112DG～P160DG形	室内機P224CC形	室内機P280CC形
補助機能関連	補助電気ヒーター（注1） 三相機用	——		KEAJ9C224 （59,500円）（注5）	KEAJ9C280 （65,800円）（注5）
	消費電力（容量:kW）	——		6.0	8.0
	木台 ブラック（標準）	KKWJ9L80 （6,700円）	KKWJ9L160 （7,200円）	KWF1G5P （7,400円）	KWF1G8P （8,100円）
	外形寸法（幅×奥行×高さ）（mm）	598×242×70	598×322×70	930×480×85	1,150×480×85
	ドレンポンプキット（揚程5/6m（50/60Hz））（注2）（注3）	K-DU202H （64,000円）（注16）		K-DU202H （64,000円）（注15）	
	ドレンポンプキット（揚程5/6m（50/60Hz））用接続キット（注2） 出口ドレンホース	K-DUP1G（10m） （12,500円） または K-DUP2G（30m） （33,100円）			
	中継ハーネス	K-DUP4G （10,400円）			
	保護ケーシング	K-DUP8H （23,000円）			
	ドレンポンプキット（揚程5/7m（50/60Hz））	K-DU352H （124,000円）（注17）（注18）		K-DU352H （124,000円）（注18）	
	ドレンポンプキット（揚程11/15m（50/60Hz））	K-DU552H （152,000円）（注17）（注18）		K-DU552H （152,000円）（注18）	
	ドレンポンプキット（揚程5/7m・11/15m（50/60Hz））用接続キット 出口ドレンホース	K-DUP41G（5m） （11,000円） または K-DUP42G（15m） （26,500円）または K-DUP43G（30m） （51,800円） または K-DUP44G（50m） （86,300円）			
ロングライフフィルター（交換用）		KAFJ95L160 （5,100円）		——	
運転制御関連	運転リモコン 液晶ワイヤレス（注4） 受光部ユニット別置タイプ	BRC4L1 （30,000円）			
	簡単リモコン （注5）（注6） 露出タイプ	BRC2C1 （12,000円）			
	インテリジェントタッチマネージャー （注6）（注7）（注8）	DCM601B1 （780,000円）			
	タッチコントローラー （注6）（注7）（注8）	DCS401A1 （250,000円）			
	省ナビフロアリモコン （注6）（注8）（注9）	BRC81A1 （165,000円）			
	集中管理コントローラー （注6）（注7）（注8）	DCS302C1 （110,000円）			
	ON/OFFコントローラー （注7）（注8）	DCS301B1 （55,000円）			
	スケジュールタイマー （注7）（注8）	DST301B1 （40,000円）			
	一括遠方アダプター （注8）	DCS302A2 （25,000円）			
	ネット用アダプター （注8）（注10）	BRP7A3A （22,000円）		——	
	内外配線2線化キット（室内機用） （注11）	BER29A1 （9,000円）		——	
	配線改装アダプター （注8）（注12）	KRP1C7A （8,300円）		KRP1C1 （8,300円）	
	グループ遠方制御アダプター （注8）（注12）	KRP4A4 （15,200円）			
	スカイエア接続アダプター	—— （注19）		DTA112B1 （10,000円）	
	アダプター取付箱	KRP4AA95 （6,300円）		KRP1A90 （6,300円）	
	鍵付リモコンボックス （注13）	KRCB37-2 （7,600円）		KRCB37-1 （7,600円）	
	エアコンコインタイマー （注14）	K-RT3D1 （39,800円）			
	リモートセンサー	KRCS01-6B （5,500円）		KRCS01-1B （4,500円）	

（注1）別売の「配線改装アダプター」が必要です。
（注2）必要接続キットは、K-DUP1GまたはK-DUP2G+K-DUP4G+必要に応じてK-DUP8Hとなります。ドレンポンプキット手配時には、中継ハーネス（K-DUP4G）を必ず同時に手配願います。
（注3）室内機を設置する基礎の高さはP50～P160形の場合60mm、P224・P280形の場合85mm以上必要です。
（注4）ワイヤレスリモコン（1リモコン制御）で節電機能をご使用の場合、マニュアル節電のみ対応可能です。また待機電力低減機能がご使用になれません。節電機能や待機電力低減機能をご使用になる場合は、ワイヤードリモコンとの2リモコン制御でご使用ください。（この際、ワイヤレスリモコンは従リモコンとなるため節電機能がご使用になれません）P224・P280形については、節電機能ならびに待機電力低減機能には対応していません。
（注5）受注生産品となります。
（注6）節電機能ならびに待機電力低減機能には対応していません。
（注7）P224・P280形は別売の「スカイエア接続アダプター」が必要です。
（注8）本キット使用時は、待機電力低減機能は無効となります。
（注9）別売の「運転リモコン」、「グループ遠方制御アダプター」との併用はできません。
（注10）別売の「グループ遠方制御アダプター」との併用はできません。
（注11）内外配線2線化キット取付時は、室外機用別売の「内外配線2線化キット」が必要です。
（注12）P50～P160形は「アダプター取付箱（KRP4AA95）」が必要です。また「配線改装アダプター」と「グループ遠方制御アダプター」の同時取付けはできません。
P224・P280形は「配線改装アダプター」と「グループ遠方制御アダプター」の同時取付けが可能ですが、2個目のアダプターを取付ける時にのみ、「アダプター取付箱（KRP1A90）」が必要です。
（注13）液晶コントローラーパネルを室内機本体から取外してリモコンとして使用する場合に適用されます。
（注14）別売の「グループ遠方制御アダプター」および「アダプター取付箱」（P50～P160形において）が必要です。
（注15）保護ケーシング（K-DUP8H）または補助ドレンパン（K-DUP22G、K-DUP23G、K-DUP24H、K-DUP25H）を使用する場合、室内機を設置する基礎の高さは140mm以上必要です。
（注16）保護ケーシング（K-DUP8H）または補助ドレンパン（K-DUP22G、K-DUP23G、K-DUP24H、K-DUP25H）を使用する場合、室内機を設置する基礎の高さは85mm以上必要です。
（注17）別売の接続ハーネスK-DUP53EA（1,800円）が必要です。
（注18）室内機を設置する基礎の高さは150mm以上必要です。
（注19）スカイエア接続アダプター機能を標準で搭載しています。



厨房用エアコン 室内機

室内機容量	FIVE STAR ZEASシリーズ	室内機P80DD形	室内機P140DD形
	Eco-ZEASシリーズ	室内機P80DD形	室内機P140DD形
ロングライフフィルター(交換用) (注1)		KAFJ435A80 (22,400円)	KAFJ435A140 (26,600円)
スポット吹出口 (注2)		KFDJ43A140(1m) (13,900円)	
L型連絡配管		KHFP5M160 (7,000円)	
ドレンポンプキット(揚程5/6m(50/60Hz)) (注3)		K-DU202H (64,000円)	
ドレンポンプキット(揚程5/6m(50/60Hz))用接続キット (注3)	出口ドレンホース	K-DUP1G(10m) (12,500円) または K-DUP2G(30m) (33,100円)	
	中継ハーネス	K-DUP4G (10,400円)	
	保護ケーシング	K-DUP7G (11,500円) または K-DUP8H (23,000円)	
ドレンポンプキット(揚程5/7m(50/60Hz))		K-DU352H (124,000円)	
ドレンポンプキット(揚程11/15m(50/60Hz))		K-DU552H (152,000円)	
ドレンポンプキット(揚程5/7m・11/15m(50/60Hz))用接続キット	出口ドレンホース	K-DUP41G(5m) (11,000円) または K-DUP42G(15m) (26,500円) または K-DUP43G(30m) (51,800円) または K-DUP44G(50m) (86,300円)	
運転制御関連 運転リモコン 液晶ワイヤード (注6)	ホワイト	BRC1G2 (37,000円)	
	ブラック	BRC1G2K (42,000円)	
リモコン延長コード(現地で必要寸法に切断してご使用ください。)	50m×2心(コネクタなし)	K-RW2050A (7,500円)	
	100m×2心(コネクタなし)	K-RW2100A (15,000円)	
インテリジェントタッチマネージャー (注4)		DCM601B1 (780,000円)	
タッチコントローラー (注4)		DCS401A1 (250,000円)	
省ナビフロアリモコン (注5)		BRC81A1 (165,000円)	
集中管理コントローラー (注4)		DCS302C1 (110,000円)	
ON/OFFコントローラー (注4)		DCS301B1 (55,000円)	
スケジュールタイマー (注4)		DST301B1 (40,000円)	
一括遠方アダプター		DCS302A2 (25,000円)	
配線改装アダプター		KRP1C4 (8,300円)	
グループ遠方制御アダプター (注7)		KRP4A4 (15,200円)	
スカイエア接続アダプター		DTA112B1 (10,000円)	
アダプター取付箱		KRP4A93 (6,300円)	

(注1)交換用ロングライフフィルターは8枚(4回分)が1セットになっています。
(注2)防露付延長ダクト(スポットエアコン用別売品)も使用可能です。〔KDJ-121D(1m)(12,100円)〕ご使用の際には基フランジ〔KCJ1C25(550円)〕が合わせて必要になりますので同時に手配願います。また必要に応じて防露テープ〔K-KCB1B80(3,500円)〕もご使用ください。
(注3)必要接続キットは、K-DUP1GまたはK-DUP2G+K-DUP4G+必要に応じてK-DUP7GまたはK-DUP8Hとなります。
ドレンポンプキット手配時には、中継ハーネス(K-DUP4G)を必ず同時に手配願います。
(注4)別売の「スカイエア接続アダプター」が必要です。
(注5)別売の「運転リモコン」、「グループ遠方制御アダプター」との併用はできません。
(注6)スマート学習節電は使用できません。マニュアル節電とスケジュール節電は40%または70%のみ設定可能です。
(注7)別売の「アダプター取付箱」が必要です。

室外機 FIVE STAR ZEAS

「冷媒分岐管」についてはP.223、「置台」についてはP.224をご覧ください

品名	適用機種	RSRP40BCV(T) RSRP50BCV(T) RSRP63BCV(T) RSRP45BCV(T) RSRP56BCV(T)	RSRP80BCV(T)
防雪屋根(本体取付用) (注1)		——	KKC5A160 (25,000円)
防雪フード	吹出口用 (注1)	KPS034A43 (15,000円)	KPS5G112T (27,600円)
	吸込口用セット (注1)	KPS5J50 (31,800円)	KPS5J160 (46,000円)
	吸込口用(左) (注1)	KPS5J50L (14,000円)	KPS5J160L (20,200円)
	吸込口用(背) (注1)	KPS5J50B (17,800円)	KPS5J160B (25,800円)
風向調整板		KPW937E4 (9,700円)	KPW5G160 (17,300円)
上吹出ガイド		KPWJ020A4 (14,000円)	KPWJ5G160 (38,600円)
防護ネット		KPN5H50 (56,900円)	KPN5G160 (88,300円)
防風板 (注3)(注4)		KPWB5G80 (20,700円)	KPWB5G160 (20,700円)
背面保護網 (注5)(注6)		KKG020A41 (3,600円) (注4)	KKG5B112 (9,700円)
側面保護網 (注5)(注6)		——	KKG5B112L (5,300円)
集中ドレンプラグ (注7)		KKP014A4 (2,100円)	KKPJ5G112 (3,600円)
転倒防止金具	脚固定式	——	KKTP5C112 (4,800円)
	ワイヤー式	——	KKTP5C140 (15,200円)
デマンドアダプター		KRP58M6 (8,300円)	KRP58M4 (9,900円)
室外機ドレンパンヒーター(注1)(注8)		KEHJ5C63 (36,800円)	KEHJ5G160 (44,200円)
フレア配管セット	3m用	K-HFD243B (9,700円) (注2)	——
	3.5m用	K-HFD2435B (10,600円) (注2)	——
	4m用	K-HFD244B (11,500円) (注2)	——
	5m用	K-HFD245B (13,300円) (注2)	——
	7m用	K-HFD247B (17,300円) (注2)	——
ペアコイル	20m	K-HP24E (25,000円)	K-HP35E (37,000円)
室外機防護パネル(学校用)		——	K-PN3E (184,000円)
室外機化粧フェンス		K-BFMB11T (29,900円)	K-BFLB11T (38,900円)
室外機化粧フェンス天板		K-BTMB11T (10,000円)	K-BTLB11T (12,000円)
防振架台		K-KSV2GCS14 (81,000円)	K-KSV4GDS (81,000円)
防振架台(減震機構付) (注4)		K-KSV2HCS14 (89,000円)	K-KSV4HDS (89,000円)
スカイエネカット (注9)	本体 パッケージ用	——	K-ESS3DA (39,000円)
	本体 低水圧形	——	K-ESS3DAL (46,000円)
	デマンドアダプター	——	KRP58M4 (9,900円)
	防錆剤	——	K-FBE19B (2,200円)
更新拡張ユニット		KHL5B244 (31,100円) (注4)	KHL5B245 (33,800円) (注4)
内外配線2線化キット(室外機用) (注10)(注12)	耐塩害仕様	BRP23A63 (48,000円)	BRP23A160 (40,000円) (注11)
	耐重塩害仕様	BRP23A63E (53,000円)	BRP23A160E (44,000円) (注11)
	耐重塩害仕様	BRP23A63H (58,000円)	BRP23A160H (48,000円) (注11)

品名	適用機種	RSRP112BC	RSRP140BC	RSRP160BC
防雪屋根(本体取付用) (注1)		KKC5A160 (25,000円)		
防雪フード	吹出口用 (注1)(注13)	KPS5G112T (27,600円)×2		
	吸込口用セット (注1)	KPS5K160 (60,000円)		
	吸込口用(左) (注1)	KPS5K160L (26,400円)		
	吸込口用(背) (注1)	KPS5K160B (33,600円)		
風向調整板 (注13)		KPW5G160 (17,300円)×2		
上吹出ガイド (注14)		KPWJ5H160 (60,000円)		
防護ネット		KPN5H160 (110,000円)		
防風板 (注3)(注4)(注13)		KPWB5G160 (20,700円)×2		
背面保護網 (注5)(注6)		KKG5C160 (18,000円)		
側面保護網 (注5)(注6)		KKG5C160L (12,000円)		
集中ドレンプラグ (注7)		KKPJ5H160 (3,800円)		
転倒防止金具	脚固定式	KKTP5D112 (6,000円)		
	ワイヤー式	KKTP5C140 (15,200円)		
デマンドアダプター		KRP58M4 (9,900円)		
室外機ドレンパンヒーター(注1)(注8)		KEHJ5H160 (65,000円)		
ペアコイル	20m	K-HP35E (37,000円)		
防振架台		K-KSV4GDS (81,000円)		
防振架台(減震機構付) (注4)		K-KSV4HDS (89,000円)		
スカイエネカット (注9)	本体 パッケージ用	KES5B112 (53,500円)	KES5B140 (58,000円)	KES5B160 (68,500円)
	本体 低水圧形	KES5B112L (64,000円)	KES5B140L (71,000円)	KES5B160L (83,500円)
	デマンドアダプター	KRP58M4 (9,900円)		
	防錆剤	——		
更新拡張ユニット		KHL5B345 (34,500円) (注4)		
内外配線2線化キット(室外機用) (注10)(注11)(注12)	耐塩害仕様	BRP23A160 (40,000円)		
	耐重塩害仕様	BRP23A160E (44,000円)		
	耐重塩害仕様	BRP23A160H (48,000円)		
室外機防護パネル(学校用)		K-PN4E (194,000円)		
室外機化粧フェンス		——		
室外機化粧フェンス天板		——		

(注1)集中ドレンプラグとの併用はできません。
(注2)価格は1セットあたりの価格です。ご注文の際には、梱包入数の5セット単位でお願いします。
(注3)積雪が予想される地域には、防雪フードにて防風対策を実施してください。
(注4)受注生産品となります。
(注5)積雪が予想される地域では、室外機の吸込口が雪で閉塞するおそれがあるため使用できません。
(注6)製品据付後、人が室外機に触れるのを防止する必要がある場合には、別売品の防護ネットを推奨いたします。
(注7)ドレン水が凍結するおそれのある場合、集中ドレンプラグは使用できません。
(注8)外気温0℃以下の状態が12時間以上続く地域ではドレンパンヒーターをご使用ください。
(注9)別売の「デマンドアダプター」、または「内外配線2線化キット」が必要です。
(注10)内外配線2線化キット使用時は、室内機用別売の「内外配線2線化キット」が必要です。
(注11)内外配線2線化キット使用時は、別売の「デマンドアダプター」との併用はできません。(本キットにデマンドアダプターの機能が含まれています。)
(注12)内外配線2線化キット使用時は、待機電力低減設定はできません。(待機電力低減設定をするとエラーコードが表示され運転できなくなります。)
(注13)価格末尾の数字は必要個数です。
(注14)上吹出ガイド KPWJ5H160はセット品で以下の部品で構成されています。
[構成部品…
取付板:KPWJ5H160-1(25,400円)、
風向調整板:KPW5G160(17,300円)×2]

「更新拡張ユニット」について

●本ユニットは更新対応マニュアル「既設配管流用のフローチャート」内で下記条件に該当する場合に、配管洗浄を行わないでも既設配管を流用するためのユニットです。

①既設エアコンが故障しており、ポンプダウン不可
②既設配管がチャージレス長以上
(チャージレス長は既設配管サイズにより変動します。
「更新対応マニュアル」より照合してください)
③許容配管長以下(表1を参照ください)

(表1)

機種	RSRP40BCV(T)～160BC RZRP40BCV(T)～160BC	RZZP224･280CJ
許容最大長さ(m)	50m以下 かつ 最大配管長以下	70m以下 かつ 最大配管長以下

注)既設配管流用に際し、更新対応マニュアルで算出した最大配管長制約は変動しませんので、ご注意ください。
●流用する既設配管が、チャージレス長以下の場合、本キットは不要です。
●表2に記載の適用対応機種以外には、使用できません。

室外機

Eco ZEAS

「冷媒分岐管」についてはP.223、「置台」についてはP.224をご覧ください

品名	適用機種	RZRP40BCV(T) RZRP45BCV(T) RZRP50BCV(T) RZRP56BCV(T) RZRP63BCV(T)	RZRP80BCV(T)
防雪フード	吹出口用 (注1)	KPS034A43 (15,000円)	
	吸込口用セット (注1)	KPS5J50 (31,800円)	KPS5J80 (31,800円)
	吸込口用(左) (注1)	KPS5J50L (14,000円)	
	吸込口用(背) (注1)	KPS5J50B (17,800円)	KPS5J80B (17,800円)
風向調整板		KPW937E4 (9,700円)	
上吹出ガイド		KPWJ020A4 (14,000円)	
防護ネット		KPN5H50 (56,900円)	KPN5H80 (56,900円)
防風板 (注3)(注4)		KPWB5G80 (20,700円)	
背面保護網 (注5)(注6)		KKG020A41 (3,600円) (注3)	
側面保護網 (注5)(注6)		——	
集中ドレンプラグ (注7)		KKP014A4 (2,100円)	
転倒防止金具	脚固定式	——	
	ワイヤー式	——	
デマンドアダプター		KRP58M6 (8,300円)	
室外機ドレンパンヒーター(注1)(注8)		KEHJ5C63 (36,800円)	
フレア配管セット	3m用	K-HFD243B (9,700円) (注14)	——
	3.5m用	K-HFD2435B (10,600円) (注14)	——
	4m用	K-HFD244B (11,500円) (注14)	——
	5m用	K-HFD245B (13,300円) (注14)	——
	7m用	K-HFD247B (17,300円) (注14)	——
ペアコイル	20m	K-HP24E (25,000円)	K-HP35E (37,000円)
室外機防護パネル(学校用)		——	
室外機化粧フェンス		K-BFMB11T (29,900円)	
室外機化粧フェンス天板		K-BTMB11T (10,000円)	
防振架台		K-KSV2GCS14 (81,000円)	
防振架台(減震機構付) (注3)		K-KSV2HCS14 (89,000円)	
更新拡張ユニット		KHL5B244 (31,100円) (注3)	KHL5B245 (33,800円) (注3)
内外配線2線化キット(室外機用) (注9)(注10)	耐塩害仕様	BRP23A63 (48,000円)	
	耐重塩害仕様	BRP23A63H (58,000円)	

(注1)集中ドレンプラグとの併用はできません。
(注2)背面保護網および転倒防止金具(ワイヤー式)との併用はできません。
(注3)受注生産品となります。
(注4)積雪が予想される地域には、防雪フードにて防風対策を実施してください。
(注5)積雪が予想される地域では、室外機の吸込口が雪で閉塞するおそれがあるため使用できません。
(注6)製品据付後、人が室外機に触れるのを防止する必要がある場合には、別売品の防護ネットを推奨いたします。
(注7)ドレン水が凍結するおそれのある場合、集中ドレンプラグは使用できません。
(注8)外気温0℃以下の状態が12時間以上続く地域ではドレンパンヒーターをご使用ください。
(注9)内外配線2線化キット使用時は、室内機用別売の「内外配線2線化キット」が必要です。
(注10)内外配線2線化キット使用時は、待機電力低減設定はできません。(待機電力低減設定をするとエラーコードが表示され運転できなくなります。)
(注11)内外配線2線化キット使用時は、別売の「デマンドアダプター」との併用はできません。(本キットにデマンドアダプターの機能が含まれています。)
(注12)価格末尾の数字は必要個数です。
(注13)別売の「デマンドアダプター」、または「内外配線2線化キット」が必要です。
(注14)価格は1セットあたりの価格です。ご注文の際には、梱包入数の5セット単位でお願いします。
(注15)上吹出ガイド KPW5F280はセット品で以下の部品で構成されています。〔構成部品…取付板:KPW5F280-1(20,700円)、風向調整板:KPW5E112(13,800円)×2〕
(注16)別置きでご使用ください。(別途現地にて架台をご用意願います。)アクティブフィルター背面での取付けとなります。

品名	適用機種	RZRP112BC	RZRP140BC	RZRP160BC	RZZP224CJ	RZZP280CJ
防雪屋根(本体取付用) (注1)		KKC5A160 (25,000円) (注2)				
防雪フード	吹出口用 (注1)	KPS5G112T (27,600円)			KPS5A280T (43,700円)	
	吸込口用セット (注1)	KPS5J112 (50,600円)			KPS5H280 (60,000円)	
	吸込口用(左) (注1)	KPS5J112L (22,600円)			KPS5G280L (26,400円)	
	吸込口用(背) (注1)	KPS5J112B (28,000円)			KPS5H280B (33,600円)	
風向調整板 (注12)		KPW5G160 (17,300円)			KPW5E112 (13,800円)×2	
上吹出ガイド		KPWJ5H112 (38,600円)			KPW5F280 (48,300円) (注15)	
防護ネット		KPN5H112 (88,300円)			KPN5F280 (100,000円)	
防風板 (注3)(注4)(注12)		KPWB5G160 (20,700円)			KPWB5G280 (20,700円)×2	
背面保護網 (注5)(注6)		KKG5C112 (17,000円)			KKG5A280 (9,800円)	
側面保護網 (注5)(注6)		KKG5C112L (11,000円)			——	
集中ドレンプラグ (注7)		KKPJ5H160 (3,800円)			KKPJ5G280 (3,000円)	
転倒防止金具	脚固定式	KKTP5D112 (6,000円)			KKTP5B112 (4,000円)	
	ワイヤー式	KKTP5C140 (15,200円)			K-KYZP15C (11,000円)	
デマンドアダプター		KRP58M4 (9,900円)			KRP58M4 (9,900円)	
室外機ドレンパンヒーター(注1)(注8)		KEHJ5H160 (65,000円)			KEHJ5B280 (36,800円)	
ペアコイル	20m	K-HP35E (37,000円)			——	
防振架台		K-KSV4GDS (81,000円)				
防振架台(減震機構付) (注3)		K-KSV4HDS (89,000円)				
スカイエネカット (注13)	本体 パッケージ用	KES5B112 (53,500円)	KES5B140 (58,000円)	KES5B160 (68,500円)	K-ESS8DA1 (65,000円)	K-ESS10DA1 (72,000円)
	本体 低水圧形	KES5B112L (64,000円)	KES5B140L (71,000円)	KES5B160L (83,500円)	——	
	デマンドアダプター	KRP58M4 (9,900円)				
	防錆剤	——			K-FBE19B (2,200円)	
更新拡張ユニット		KHL5B345 (34,500円) (注3)			KHL5A300 (46,900円) (注3)	
内外配線2線化キット(室外機用) (注9)(注11)	耐塩害仕様	BRP23A160 (40,000円) (注10)			BRP23B280 (40,000円)	
	耐重塩害仕様	BRP23A160E (44,000円) (注10)			BRP23B280E (44,000円)	
		BRP23A160H (48,000円) (注10)			BRP23B280H (48,000円)	
室外機防護パネル(学校用)		K-PN3E (184,000円)			K-PN4E (194,000円)	
室外機化粧フェンス		K-BFKB11T (48,200円)			——	
室外機化粧フェンス天板		K-BTLB11T (12,000円)			——	
アクティブフィルター		——			BACF22A5 (250,000円) (注16)	

■ 主仕様・適用機種一覧(表2)

ユニット名		KHL5B244	KHL5B245	KHL5B345	KHL5A300
適用機種		RSRP40～63BCV(T) RZRP40～63BCV(T)	RSRP80BCV(T) RZRP80BCV(T)	RSRP112～160BC RZRP112～160BC	RZZP224・280CJ
寸法(mm)	高さ	415	415	415	456
	幅	223	223	223	285
	奥行	232	232	232	232
質量(kg)		8.0	8.5	8.5	14.0
設置方法		屋外設置　外付　(基礎ボルトM12　取付脚)			
接続配管	室外機側	φ12.7フレア	φ15.9フレア	φ15.9フレア	φ25.4ロウ付
	ユニット側	φ15.9フレア	φ15.9フレア	φ19.1フレア	φ25.4ロウ付
設計圧力		4MPa			

注)耐塩害仕様室外機および耐重塩害仕様室外機用のユニットは、受注生産対応となります。価格、納期については弊社営業部までお問い合わせください。

「更新拡張ユニット」ご採用時の制約・留意事項

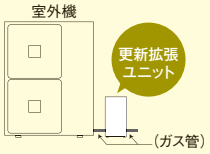

- 屋外に設置してください。
- 現地ガス配管途中に、更新拡張ユニットを組み込んでください。(許容配管長内であれば、高さの制約はありません)
- 前後左右、どちらに設置してもかまいません。また、配管取り出し方向の制約もありません。
- 設置は水平にしてください。(上下逆は不可)
- 設置は基礎上、直置き、どちらでもかまいません。
- 「更新拡張ユニットの再利用」はできません。

室外機（冷媒分岐管関連）

品名						
	FIVE STAR ZEASシリーズ	RSRP80BCV(T)	RSRP112BC	RSRP140BC	RSRP160BC	
	Eco-ZEASシリーズ	RZRP80BCV(T)	RZRP112BC	RZRP140BC	RZRP160BC	
	組合せプラン★	プラン1	プラン2	プラン3	プラン4	プラン5
	接続室内機組合せ	ツイン同時運転マルチ	ツイン同時運転マルチ	ツイン同時運転マルチ	ツイン同時運転マルチ	トリプル同時運転マルチ
		P40形×2台	P56形×2台	P71形×2台	P80形×2台	P50形×3台
冷媒分岐管セット		KHRP58S211T (11,800円)		KHRP58S216T (11,800円)		KHRP58S316H (19,100円)
プレジョイントシステム (注1)(注2)		K-KHRP58A2		K-KHRP58A4		K-KHRP58A5
		プレ加工ジョイント K-KHR58P211(注4) (12,800円) ×1		プレ加工ジョイント K-KHR58P216(注4) (12,800円) ×1		プレ加工ジョイント K-KHR58P316(注4) (20,700円) ×1
		冷媒配管用継手 K-HMJR0906 (2,400円) ×2		冷媒配管用継手 K-HMJ09 (1,400円) ×3		冷媒配管用継手 K-HMJ06 (1,350円) ×3
		冷媒配管用継手 K-HMJ09 (1,400円) ×1		冷媒配管用継手 K-HMJ15 (1,800円) ×3		冷媒配管用継手 K-HMJ09 (1,400円) ×1
		冷媒配管用継手 K-HMJ12 (1,600円) ×2				冷媒配管用継手 K-HMJ12 (1,600円) ×3
		冷媒配管用継手 K-HMJ15 (1,800円) ×1				冷媒配管用継手 K-HMJ15 (1,800円) ×1
		合計希望小売価格 (24,000円)		合計希望小売価格 (22,400円)		合計希望小売価格 (32,750円)

品名				
	Eco-ZEASシリーズ	RZZP224CJ		
	組合せプラン★	プラン6	プラン7	プラン8
	接続室内機組合せ	ツイン同時運転マルチ	トリプル同時運転マルチ	ダブルツイン同時運転マルチ
		P112形×2台	P80形×3台	P56形×4台
冷媒分岐管セット		KHRP58S228T (16,500円)	KHRP58S328H (25,100円)	KHRP58S422T (42,300円)
プレジョイントシステム (注1)(注2)		K-KHRP58A6	K-KHRP58A7	K-KHRP58A8
		プレ加工ジョイント K-KHR58R228(注4) (18,000円) ×1	プレ加工ジョイント K-KHR58R328(注4) (27,300円) ×1	プレ加工ジョイント K-KHR58R422(注4) (46,000円) ×1
		冷媒配管用継手 K-HMJR0906 (2,400円) ×2	冷媒配管用継手 K-HMJR0906 (2,400円) ×3	冷媒配管用継手 K-HMJ06 (1,350円) ×4
		冷媒配管用継手 K-HMJR1209 (2,500円) ×1	冷媒配管用継手 K-HMJR1209 (2,500円) ×1	冷媒配管用継手 K-HMJR1209 (2,500円) ×3
		冷媒配管用継手 K-HMJ15 (1,800円) ×2	冷媒配管用継手 K-HMJ15 (1,800円) ×3	冷媒配管用継手 K-HMJR0906 (2,400円) ×2
		冷媒配管用継手 K-HMJ25 (3,300円) ×1	冷媒配管用継手 K-HMJ25 (3,300円) ×1	冷媒配管用継手 K-HMJ12 (注3) (1,600円) ×4
				冷媒配管用継手 K-HMJ15 (注3) (1,800円) ×4
				冷媒配管用継手 K-HMJ25 (3,300円) ×1
		合計希望小売価格 (32,200円)	合計希望小売価格 (45,700円)	合計希望小売価格 (80,600円)

品名			
	Eco-ZEASシリーズ	RZZP280CJ	
	組合せプラン★	プラン9	プラン10
	接続室内機組合せ	ツイン同時運転マルチ	ダブルツイン同時運転マルチ
		P140形×2台	P71形×4台
冷媒分岐管セット		KHRP58S228T (16,500円)	KHRP58S428T (42,300円)
プレジョイントシステム (注1)(注2)		K-KHRP58A9	K-KHRP58A10
		プレ加工ジョイント K-KHR58R228(注4) (18,000円) ×1	プレ加工ジョイント K-KHR58R428(注4) (46,000円) ×1
		冷媒配管用継手 K-HMJR0906 (2,400円) ×2	冷媒配管用継手 K-HMJR0906 (2,400円) ×6
		冷媒配管用継手 K-HMJ12 (1,600円) ×1	冷媒配管用継手 K-HMJR1209 (2,500円) ×2
		冷媒配管用継手 K-HMJ15 (1,800円) ×2	冷媒配管用継手 K-HMJ12 (1,600円) ×1
		冷媒配管用継手 K-HMJ25 (3,300円) ×1	冷媒配管用継手 K-HMJ15 (1,800円) ×8
			冷媒配管用継手 K-HMJ25 (3,300円) ×1
		合計希望小売価格 (31,300円)	合計希望小売価格 (84,700円)

(注1)プレ加工ジョイントと冷媒配管用継手のセット品になります。
(注2)価格末尾の数字は必要個数です。
(注3)冷媒配管用継手K-HMJ12×4個とK-HMJ15×4個のセット品(K-HMJSET1)で納入されます。
(注4)配管接続にはオーケー器材(株)製冷媒配管用継手「楽継」をご使用ください。(詳細はオーケー器材(株)「楽継」専用カタログをご覧ください。)
「楽継」に接続する配管はO材または1/2H材を使用してください。(H材は使用できません。)

★組合せプランの数字はP.154「室外機・室内機プラン一覧」に対応した数字です。

室外機(置台関連)

品名		FIVE STAR ZEASシリーズ	RSRP40～63BCV(T)	RSRP80BCV(T)	RSRP112～160BC	———	———
		Eco-ZEASシリーズ	RZRP40～80BCV(T)	———	———	RZRP112～160BC	RZZP224・280CJ
平置台	塗装		H=120 **K-KH51G** (3,400円)	H=180 **K-KH152G** (8,100円)			
	メッキ		H=180 **K-KHZ152G** (9,500円)				
平置台 高さ300mm	アルミ		**K-AH63HL** (8,400円)	**K-AH83HL** (9,900円)	——		
	塗装		**K-KH53G** (7,900円)	——			
	メッキ		**K-KHZ53G** (8,900円)	**K-KHZ103G** (21,900円)			
	SUS		**K-KHS53G** (24,200円)	**K-KHS103G** (75,900円)			
高置台 高さ500mm	アルミ		**K-AH65HL** (9,900円)	**K-AH85HL** (11,900円)	——		
	塗装		**K-KH55G** (9,100円)	——			
	メッキ		**K-KHZ55G** (10,200円)	**K-KHZ105G** (26,500円)			
	SUS		**K-KHS75G** (33,400円)	**K-KHS105G** (119,600円)			
高置台 高さ800mm	メッキ		——	**K-KHZ108G** (33,400円)			
	SUS		——	**K-KHS108G** (126,500円)			
高置台 高さ1,000mm	メッキ		——	**K-KHZ1010G** (38,000円)			
	SUS		——	**K-KHS1010G** (132,300円)			
二段置台	アルミ		**K-AW6HL** (19,000円)	——			
	塗装		**K-KW7G** (19,000円)	**K-KW10G** (34,500円)	**K-KW15G** (43,700円)	**K-KW10G** (34,500円)	**K-KW15G** (43,700円)
	メッキ		**K-KWZ7G** (23,000円)	**K-KWZ10G** (42,600円)	**K-KWZ15G** (50,600円)	**K-KWZ10G** (42,600円)	**K-KWZ15G** (50,600円)
	SUS		**K-KWS7G** (63,300円)	**K-KWS15G** (177,100円)			
壁面置台	アルミ		**K-AK6GL** (7,800円)(注2) **K-AK6G** (7,400円)(注2) **K-AK6G7** (7,200円)(注2)	——			
	塗装		**K-KK5G** (7,400円)(注2) **K-KK5G7** (7,200円)(注2)	**K-KK7G** (8,700円)(注2) **K-KK7G7** (8,300円)(注2)	**K-KK10G** (18,400円)		
	メッキ		**K-KKZ5G** (9,500円)(注2) **K-KKZ5G7** (9,200円)(注2)	**K-KKZ7G** (9,900円)(注2) **K-KKZ7G7** (9,700円)(注2)	**K-KKZ10G** (19,600円)		
	SUS		**K-KKS5G** (21,900円)	**K-KKS7G** (27,100円)	**K-KKS10G** (55,200円)		**K-KKS15G** (59,800円)
壁面置台用補助ステー			——		**K-PKKZ10G1** (3,300円)(注7)		
壁面置台ブラケットタイプ	メッキ		**K-KTZ5G2** (8,900円)	**K-KTZ7G2** (9,500円)	**K-KTZ10G** (19,600円)		
ブラケット架台	アルミ		**K-ATT6G** (5,300円) **K-ATT6GL** (6,900円)	**K-ATT8GL** (7,200円)	——		
	メッキ		**K-KTZ5G** (6,400円)	**K-KTZ7G** (7,600円)	——		
屋根置台	アルミ		**K-AY6G** (6,400円) **K-AYN6G** (6,400円)	——			
	塗装		**K-KYN5G** (6,400円) **K-KY5G** (6,400円)	**K-KY7G** (7,600円)	**K-KY10G** (18,400円)		
	メッキ		**K-KYNZ5G** (8,400円) **K-KYZ5G** (8,400円)	**K-KYZ7G** (9,600円)	**K-KYZ10G** (19,600円)		
屋根直角置台	アルミ		**K-AL6G** (9,200円)	——			
	塗装		**K-KL7G** (9,200円)		——		
	メッキ		**K-KLZ7G** (12,700円)		——		
重ね式(ボルト式)折板屋根置台	塗装		——	**K-KYD15C** (13,200円)＋**KKTP5C140** (15,200円)			**K-KYD15C** (13,200円)＋ **K-KYZP15C** (11,000円)
	メッキ		——	**K-KYDZ15C** (15,500円)＋**KKTP5C140** (15,200円)			**K-KYDZ15C** (15,500円)＋ **K-KYZP15C** (11,000円)
防振装置付重ね式(ボルト式)折板屋根置台	メッキ		——	**K-KYDZV15C** (41,500円)＋**KKTP5C140** (15,200円)			**K-KYDZV15C** (41,500円)＋ **K-KYZP15C** (11,000円)
ハゼ式折板屋根置台	塗装		——	**K-KYD15C** (13,200円)＋**K-KYDZP15C** (6,600円)＋**KKTP5C140** (15,200円)			**K-KYD15C** (13,200円)＋ **K-KYDZP15C** (6,600円)＋ **K-KYZP15C** (11,000円)
	メッキ		——	**K-KYDZ15C** (15,500円)＋**K-KYDZP15C** (6,600円)＋**KKTP5C140** (15,200円)			**K-KYDZ15C** (15,500円)＋ **K-KYDZP15C** (6,600円)＋ **K-KYZP15C** (11,000円)
防振装置付ハゼ式折板屋根置台	メッキ		——	**K-KYDZV15C** (41,500円)＋**K-KYDZP15C** (6,600円)＋**KKTP5C140** (15,200円)			**K-KYDZV15C** (41,500円)＋ **K-KYDZP15C** (6,600円)＋ **K-KYZP15C** (11,000円)
天井吊金具	アルミ		**K-AS6G** (8,100円)	——			
	塗装		**K-KS5G** (8,100円)	——			
	メッキ		**K-KSZ5G** (11,500円)	——			
	SUS		**K-KSS5G** (24,200円)	——			
防振フレーム	ヨコ型		——		**K-KSVF10GY** (39,100円)(注8)		**K-KSVF15GY** (40,300円)(注11)
	タテ型		——	**K-KSVF10GT** (32,200円)(注4)	**K-KSVF10GT** (32,200円)(注4)または **K-KSVF15GT** (35,700円)(注9)	**K-KSVF10GT** (32,200円)(注4)	**K-KSVF15GT** (35,700円)(注9)
壁面固定金具 (注1)			**K-KP5G** (3,800円)	——			
防雪・日除け屋根	アルミ		**K-KC5G** (10,200円)	——			
防雪屋根	アルミ		**K-KP6H** (23,000円)(注3)	——			
	メッキ		——	**K-KP3G** (50,600円)(注5)または **K-KP4GL** (54,100円)(注6)	**K-KP3GL** (51,800円)(注10) または **K-KP4GL** (54,100円)(注6)		
壁面用防雪屋根	アルミ		**K-KP6G2** (23,000円)	——			
	メッキ		**K-KP3G2** (40,300円)	**K-KP3G2** (40,300円) または **K-KP4G2** (44,900円)			

(注1) K-KH53G、K-KHZ53G、K-KHZ55G、K-KH55Gの転倒防止。
(注2) 壁面置台の品番末尾記号は壁取付金具寸法を示します。末尾が7の場合は700mm、末尾に7がない場合は1000mmです。
(注3) K-KP6Hは、K-AH63HL、K-AH65HL、K-AW6HLに適用。
(注4) 防振フレームを使用するときは、K-KHZ103G・105G・108G・1010G、K-KW(Z)10Gに適用。
(注5) K-KP3Gは、K-KHZ103G・105G・108G・1010G、K-KW(Z)10G、K-KHS103G・105G・108G・1010Gに適用。
(注6) K-KP4GLは、K-KW(Z)15G、K-KWS15Gに適用。
(注7) K-KK(Z)10Gに適用。
(注8) 防振フレームを使用するときは、K-KK(Z)10G、K-KTZ10G、K-KY(Z)10Gに適用。
(注9) 防振フレームを使用するときは、K-KW(Z)15Gを使用ください。
(注10) K-KP3GLは、K-KHZ103G・105G・108G・1010G、K-KW(Z)10G、K-KHS103G・105G・108G・1010Gに適用。
(注11) 防振フレームを使用するときは、K-KK(Z)15G、K-KTZ15G、K-KY(Z)15Gを使用ください。



天井埋込カセット形 S-ラウンドフロータイプ 室内機

				オートクリーン（自動清掃）パネル採用時		オートクリーン（自動清掃）パネル以外のパネル採用時	
室内機容量	店舗・オフィス用マルチエアコンシリーズ			FXYFP28DA～80DA	FXYFP90DA～140DA	FXYFP28DA～80DA	FXYFP90DA～140DA
パネル・グリル関連	センシング機能付パネル	エコオートクリーンパネル（注18）（注21）	フレッシュホワイト	BYCP160EEGF （121,000円）		——	
		エコパネル	フレッシュホワイト	——		BYCP160EEF （56,000円）	
			ブラック	——		BYCP160EEK （61,000円）	
		エコオートグリルパネル（注8）（注13）	フレッシュホワイト	——		BYCP160EESF （88,000円）	
	センシング機能無しパネル	デザイナーズパネル（注25）（注34）	フレッシュホワイト	——		BYCP160EAPF （85,000円）	
	接続管（オートクリーンパネル用ダスト回収ノズル）（注21）			KKHAP55B160 （2,900円）		——	
	L形延長パイプ（注21）			KKHAP55A160 （920円）		——	
	オートグリル用リモコン（ワイヤレス）（注8）			——		BRC16A1 （3,000円）	
	パネルスペーサー（注30）		フレッシュホワイト	KDBP55H160FA （22,800円）		KDBP55H160FA （22,800円）	
	ワイドパネル（注30）（注40）		フレッシュホワイト	BDBP552H160 （12,000円）		BDBP552H160 （12,000円）	
	吹出口閉鎖材キット（注5）（注24）	3・4方吹出し用		KDBH551C160 （6,400円）		KDBH551C160 （6,400円）	
		2方吹出し用		——		KDBH552C160 （8,700円）	
	風量調整キット（注5）（注34）（注35）			KDBW55A160 （6,400円）		KDBW55A160 （6,400円）	
	風向調整キット（注5）（注20）（注24）（注34）（注38）（注39）			KPWP55A160 （7,000円）		KPWP55A160 （7,000円）	
補助機能関連	自然蒸発式加湿器（注1）（注6）（注19）（注24）（注26）（注33）（注34）（注39）	加湿器本体		KNMP55C80（加湿能力0.7ℓ/h） （111,000円）	KNMP55C160（加湿能力1.2ℓ/h） （128,000円）	KNMP55C80（加湿能力0.7ℓ/h） （111,000円）	KNMP55C160（加湿能力1.2ℓ/h） （128,000円）
		加湿器用断熱材キット		KFS34M160 （11,500円）		KFS34M160 （11,500円）	
	加湿エレメント（交換用）			KNMEP55C80 （21,000円）	KNMEP55C160 （23,700円）	KNMEP55C80 （21,000円）	KNMEP55C160 （23,700円）
	取入関連 新鮮空気取入れキット	直付式（注33）		——		KDDP55X160A （5,000円）	
		チャンバー式（注14）（注15）（注33）	T管なし	——		KDDP55C160 （39,000円）	
			T管あり	——		KDDP55C160K （59,200円）	
	ダクトファン 100V（50/60Hz）（注1）（注31）			——		K-DF350A （31,000円）	
	吹出口関連 分岐ダクトチャンバー（注5）（注34）			KDJP55C80 （15,300円）	KDJP55C160 （22,300円）	KDJP55C80 （15,300円）	KDJP55C160 （22,300円）
	分岐ダクト（丸ダクト直付）（注5）（注34）			KDJP551C80 （7,700円）	KDJP551C160 （9,200円）	KDJP551C80 （7,700円）	KDJP551C160 （9,200円）
	ライン標準吹出ユニット（天井取付け・側面ダクト接続）（注10）		φ125	K-DGS3EW(T)(WW)(FF)(K) （24,000円）	——	K-DGS3EW(T)(WW)(FF)(K) （24,000円）	——
			φ150	K-DGS4EW(T)(WW)(FF)(K) （24,000円）		K-DGS4EW(T)(WW)(FF)(K) （24,000円）	
			φ200	——	K-DGS7EW(T)(WW)(FF)(K) （29,000円）	——	K-DGS7EW(T)(WW)(FF)(K) （29,000円）
	ライン標準吹出ユニット（低形）（天井取付け・側面ダクト接続）（注10）		φ150	K-DGKS4DW(T),K-DGKS4EWW(FF)(K)（24,000円）		K-DGKS4DW(T),K-DGKS4EWW(FF)(K)（24,000円）	
			φ200	——	K-DGKS7DW(T),K-DGKS7EWW(FF)(K) （29,000円）	——	K-DGKS7DW(T),K-DGKS7EWW(FF)(K)（29,000円）
	ライン標準吹出ユニット（天井取付け・天面ダクト接続）（注10）		φ150	K-DGTS5DW(T),K-DGTS5EWW(FF)(K)（27,000円）		K-DGTS5DW(T),K-DGTS5EWW(FF)(K)（27,000円）	
			φ200	——	K-DGTS7DW(T),K-DGTS7EWW(FF)(K) （29,000円）	——	K-DGTS7DW(T),K-DGTS7EWW(FF)(K)（29,000円）
	ラインスリット吹出ユニット（天井取付け・側面ダクト接続）（注10）		φ150	K-DLS4EW(T)(WW)(FF) （34,000円）		K-DLS4EW(T)(WW)(FF) （34,000円）	
			φ200	——	K-DLS7EW(T)(WW)(FF) （41,000円）	——	K-DLS7EW(T)(WW)(FF)（41,000円）
	ラインスリットダブル吹出ユニット（天井取付け・側面ダクト接続）（注10）		φ150	K-DLDS4EW(WW)(FF) （40,000円）		K-DLDS4EW(WW)(FF) （40,000円）	
			φ200	——	K-DLDS7EW(WW)(FF) （47,000円）	——	K-DLDS7EW(WW)(FF) （47,000円）
	グリル形HVB吹出ユニット（天井取付け・側面ダクト接続）（注10）		φ125	K-HVBS3GW(F) （25,000円）	——	K-HVBS3GW(F) （25,000円）	——
			φ150	K-HVBS4GW(F) （25,000円）		K-HVBS4GW(F) （25,000円）	
			φ200	——	K-HVBS7GW(F) （30,200円）	——	K-HVBS7GW(F) （30,200円）
	グリル形HVB吹出ユニット（低形）（天井取付け・側面ダクト接続）（注10）		φ150	K-HVBKS4GW(F) （25,000円）		K-HVBKS4GW(F) （25,000円）	
			φ200	——	K-HVBKS7GW(F) （30,200円）	——	K-HVBKS7GW(F) （30,200円）
	グリル形HVB吹出ユニット（下り天井・天井取付け・天面ダクト接続）（注10）		φ125	K-HVBCS3GW(F) （25,000円）	——	K-HVBCS3GW(F) （25,000円）	——
			φ150	K-HVBCS4GW(F) （25,000円）		K-HVBCS4GW(F) （25,000円）	
			φ200	——	K-HVBCS7GW(F) （30,200円）	——	K-HVBCS7GW(F) （30,200円）
	グリル形HVB吹出ユニット（下り天井・天井取付け・背面ダクト接続）（注10）		φ125	K-HVBDS3GW(F) （33,000円）	——	K-HVBDS3GW(F) （33,000円）	——
			φ150	K-HVBDS4GW(F) （33,000円）		K-HVBDS4GW(F) （33,000円）	
			φ200	——	K-HVBDS7GW(F) （40,200円）	——	K-HVBDS7GW(F) （40,200円）
	アネモ無結露丸形吹出ユニット（注10）		φ150	K-DE9C2EW(F) （46,400円）	——	K-DE9C2EW(F) （46,400円）	——
			φ200	——	K-DE9C4EW(F) （51,700円）	——	K-DE9C4EW(F) （51,700円）
	アネモ無結露角形吹出ユニット（注10）		φ150	K-DE9E2EW(F) （51,400円）	——	K-DE9E2EW(F) （51,400円）	——
			φ200	——	K-DE9E4EW(F) （57,700円）	——	K-DE9E4EW(F) （57,700円）
	フレキシブルダクト（他の別売品とは、別便出荷となります）（注9）（注11）（注23）		φ125	1m：K-FDS121E(EK) （2,300円） 2m：K-FDS122E(EK) （4,300円） 3m：K-FDS123E(EK) （6,400円） 4m：K-FDS124E(EK) （8,300円） 5m：K-FDS125E(EK) （10,600円） 6m：K-FDS126E(EK) （12,500円） 10m：K-FDS1210E(EK) （21,200円）		
			φ150	0.5m：K-FDS1505E(EK) （1,600円） 1m：K-FDS151E(EK) （2,500円） 2m：K-FDS152E(EK) （4,500円） 3m：K-FDS153E(EK) （7,000円） 4m：K-FDS154E(EK) （9,100円） 5m：K-FDS155E(EK) （11,600円） 6m：K-FDS156E(EK) （13,600円） 10m：K-FDS1510E(EK) （22,300円）		
			φ200	0.5m：K-FDS2005E(EK) （2,100円） 1m：K-FDS201E(EK) （3,200円） 2m：K-FDS202E(EK) （5,900円） 3m：K-FDS203E(EK) （9,200円） 4m：K-FDS204E(EK) （11,800円） 5m：K-FDS205E(EK) （15,000円） 6m：K-FDS206E(EK) （17,700円） 10m：K-FDS2010E(EK) （29,100円）		
	切断面処理キット			K-FDSKP （5,000円）		K-FDSKP （5,000円）	
	吊バンド	長さ7.5m		K-FDBPA （1,400円）		K-FDBPA （1,400円）	
	吊バンド用サドルバンド	長さ15m		K-FDBSPA （4,800円）		K-FDBSPA （4,800円）	
	120°Y管	φ150→φ125×2		K-DDRY1512 （11,600円）		K-DDRY1512 （11,600円）	
	分岐チャンバー（2方分岐）	φ200→φ150×2		K-DDV20B15 （17,000円）		K-DDV20B15 （17,000円）	
	ニップル（丸形）	φ150用 5個入り		K-FDNP15A （5,500円）		K-FDNP15A （5,500円）	
		φ200用 5個入り		K-FDNP20A （6,500円）		K-FDNP20A （6,500円）	
	板バンド	20個入り		φ125・φ150：K-FDQP65 （8,000円） φ200：K-FDQP95 （10,000円）		φ125・φ150：K-FDQP65 （8,000円） φ200：K-FDQP95 （10,000円）	
	ブースターファン（注1）（注32）	100V（50/60Hz）		K-DF20CS （24,800円）		K-DF20CS （24,800円）	
		単相200V（50/60Hz）		K-DF20CV （24,800円）		K-DF20CV （24,800円）	
	異径ニップル	φ200→φ150		K-FDJE20A1 （6,200円）		K-FDJE20A1 （6,200円）	
高湿度対応キット（注12）				——		KDTP55K80A （30,600円）	KDTP55K160A （33,500円）
ドレンアップキット（揚程1m）（注16）				K-KDU303HV （51,000円）		K-KDU303HV （51,000円）	
ドレンポンプキット（揚程2/2.5m（50/60Hz））（注16）				K-DU154JV 2018年7月発売予定（58,000円）		K-DU154JV 2018年7月発売予定（58,000円）	
ドレンポンプキット（揚程2/2.5m（50/60Hz））用接続キット	出口ドレンホース			K-DUP41G（5m）（11,000円） または K-DUP42G（15m）（26,500円）		K-DUP41G（5m）（11,000円） または K-DUP42G（15m）（26,500円）	
ドレンポンプキット（揚程5/6m（50/60Hz））（注7）（注17）				K-DU202H （64,000円）		K-DU202H （64,000円）	
ドレンポンプキット（揚程5/6m（50/60Hz））用接続キット（注7）	出口ドレンホース			K-DUP1G（10m） （12,500円） またはK-DUP2G（30m） （33,100円）		K-DUP1G（10m） （12,500円） またはK-DUP2G（30m） （33,100円）	
	中継ハーネス			K-DUP3G （10,000円）		K-DUP3G （10,000円）	
	保護ケーシング			K-DUP7G （11,500円） またはK-DUP8H （23,000円）		K-DUP7G （11,500円） またはK-DUP8H （23,000円）	
上吊り金具				KKS55A80 （14,000円）	KKS55A160 （14,000円）	KKS55A80 （14,000円）	KKS55A160 （14,000円）

				オートクリーン(自動清掃)パネル採用時		オートクリーン(自動清掃)パネル以外のパネル採用時	
室内機容量	店舗・オフィス用マルチエアコンシリーズ			FXYFP28DA～80DA	FXYFP90DA～140DA	FXYFP28DA～80DA	FXYFP90DA～140DA
フィルター関連	高性能フィルターユニット (注24)(注29)(注34)	JIS比色法65%タイプ		——		KAFP556C80 (73,900円)	KAFP556C160 (81,500円)
		JIS比色法90%タイプ		——		KAFP557C80 (75,100円)	KAFP557C160 (82,700円)
	高性能フィルター(交換用) (注2)(注24)(注34)	JIS比色法65%タイプ		——		KAFP552B80 (26,600円)	KAFP552B160 (34,200円)
		JIS比色法90%タイプ		——		KAFP553B80 (27,800円)	KAFP553B160 (35,400円)
	超ロングライフフィルターユニット (注29)			——		KAFP55C160 (55,700円)	
	超ロングライフフィルター(交換用) (注2)			——		KAFP55H160H (19,000円)	
	フィルターチャンバー (注2)			——		KDDFP55C160 (47,300円)	
	ロングライフフィルター(交換用)	エコパネル用		——		KAFP551K160 (4,900円)	
		オートグリルパネル用		——		KAFP551H160 (4,900円)	
	交換用エアフィルター(オートクリーンパネル用)			KAFP554A160 (5,800円)		——	
	プリーツフィルター(ストリーマ除菌ユニット用)			——		KAFP55A160E (19,600円)	
空気清浄関連	ストリーマ脱臭ユニット (注24)(注34)			——		BAPWP55C160 (182,000円)	
	ストリーマ放電エレメント (注28)			——		BAPWE55K160 (9,000円)×2	
	ストリーマ除菌ユニット (注24)(注34)			——		BAEF55C160 (182,000円)	
	ストリーマ内部クリーンユニット			BAPWS55A1 (28,000円)		BAPWS55A1 (28,000円)	
運転制御関連	運転リモコン	液晶ワイヤード	ホワイト	BRC1G2 (37,000円)		BRC1G2 (37,000円)	
			ブラック	BRC1G2K (42,000円)		BRC1G2K (42,000円)	
		液晶ワイヤレス	受光部本体組込タイプ (注27)	——		BRC7L1F(K) (30,000円)	
	簡単リモコン (注20)(注23)			露出タイプ:BRC2C1 (12,000円)		露出タイプ:BRC2C1 (12,000円)	
	リモコン延長コード(2心・コネクタなし) (注37)			50m:K-RW2050A (7,500円) 100m:K-RW2100A (15,000円)		50m:K-RW2050A (7,500円) 100m:K-RW2100A (15,000円)	
	インテリジェントタッチマネージャー (注20)			DCM601B1 (780,000円)		DCM601B1 (780,000円)	
	タッチコントローラー (注20)			DCS401A1 (250,000円)		DCS401A1 (250,000円)	
	省ナビフロアリモコン (注22)			BRC81A1 (165,000円)		BRC81A1 (165,000円)	
	集中管理コントローラー (注20)			DCS302C1 (110,000円)		DCS302C1 (110,000円)	
	ON/OFFコントローラー (注20)			DCS301B1 (55,000円)		DCS301B1 (55,000円)	
	スケジュールタイマー (注20)			DST301B1 (40,000円)		DST301B1 (40,000円)	
	配線改装アダプター (注3)			KRP1C12A (8,300円)		KRP1C11A (8,300円)	
	遠方制御アダプター(ゾーン一括制御) (注3)			KRP2A4 (13,900円)		KRP2A2 (13,900円)	
	グループ遠方制御アダプター (注3)			KRP4A5 (15,200円)		KRP4A3 (15,200円)	
	室外機外部制御アダプター (注3)			DTA104A3 (31,000円)		DTA104A2 (31,000円)	
	アダプター取付箱			KRP1J98A (7,000円)		KRP1H98A (2,800円)	
	鍵付リモコンボックス (注4)			KRCB37-2 (7,600円)		KRCB37-2 (7,600円)	
	ワイヤレス温度センサー (注36)	送信機		——		BRYW1A1-1 (30,000円)	
		受信機		——		BRYW1A1-2 (35,000円)	
	夜間みまもりキット (注41)			——		BREL55A1F (40,000円)	

(注1)オートクリーンパネル取付時は、別売の「配線改装アダプター(KRP1C12A)」および「アダプター取付箱(KRP1J98A)」が必要です。オートクリーンパネル以外のパネル取付時は、別売の「配線改装アダプター(KRP1C11A)」および「アダプター取付箱(KRP1H98A)」が必要です。 (注2)高性能フィルターや超ロングライフフィルター組込時は、フィルターチャンバーが必要です。 (注3)オートクリーンパネル取付時は、別売の「アダプター取付箱(KRP1J98A)」が必要です。オートクリーンパネル以外のパネル取付時は、別売の「アダプター取付箱(KRP1H98A)」が必要です。 (注4)運転リモコン(液晶ワイヤード)に適用されます。尚、運転リモコン(液晶ワイヤード)に鍵付リモコンボックスを取付けるとリモコンサーモは使用できません。即ち、室内ユニット本体側のサーモ設定となります。 (注5)本キット使用時は「サーキュレーション気流」は使用できません。 (注6)給水用の水にシリカ分を含んでいる場合、白い粉が吹き出すことがありますので、水処理業者などにご相談のうえ軽減対策をご検討ください。 (注7)必要接続キットは、K-DUP1GまたはK-DUP2G+K-DUP3G+必要に応じてK-DUP7GまたはK-DUP8Hとなります。ドレンポンプキット手配時には、中継ハーネス(K-DUP3G)を必ず同時に手配願います。 (注8)オートグリルパネルの吸込グリルの昇降には液晶ワイヤードリモコン:BRC1G2もしくは別売のオートグリル用リモコン(ワイヤレス)が必要です。 (注9)フレキシブルダクト色記号〔E:グレー、EK:ブラック〕 (注10)吹出ユニット色記号〔WW:ホワイト(単色)、W:ホワイト、T:ブラウン、FF:フレッシュホワイト(単色)、F:フレッシュホワイト、K:ブラック〕 (注11)高温多湿の雰囲気に設置して冷送風する場合、低温吹出空気(10℃)で使用する場合は高断熱タイプ(K-FD、K-FDK)をご使用ください。 (注12)天井内の温湿度が30℃、RH80%を超えると思われる場合にご使用ください。 (注13)オートグリルパネル取付時は、本体高さ(天井ふところ必要寸法)が55mm高くなります。 (注14)新鮮空気取入キット(チャンバー式)取付時は、コーナー吹出部2カ所を閉鎖します。 (注15)新鮮空気の取入量は、室内ユニットの急風量の10%以下を推奨します。取入量が多くなりすぎると運転音が増大したり、室内ユニットの吸込温度検知に影響を及ぼす場合があります。直付式の場合、新鮮空気の取入量は室内ユニットの風量の約1%程度になります。十分な取入れが必要な場合は、チャンバー方式を選定してください。また、一般的に建築物衛生法に対して、本キットの換気量では満足させることは困難です。このような場合、全熱交換器あるいは外気処理エアコン等を併用してください。 (注16)別売の加湿器との併用はできません。 (注17)別売の加湿器との併用はできません。(補助ドレンパン(K-DUP23G:17,300円、K-DUP25H:28,800円)を使用する場合は併用できます。) (注18)オートクリーンパネル取付時は、本体高さ(天井ふところ必要寸法)が80mm高くなります。また、2方吹出しでは使用できません。 (注19)自然蒸発式加湿器(KNMP55C80・160)を取付けた場合、必ず加湿器用断熱材キット(KFS34M160)を追加で手配のうえ、現地にて貼付をお願いします。 (注20)センシング機能付の本S-ラウンドフロータイプ採用時、または風向調整キットを取付時は、「液晶ワイヤードリモコン(BRC1G2)または液晶ワイヤレスリモコン(BRC7Lタイプ)」との併用が、またオートクリーンパネル取付時は、「液晶ワイヤードリモコン(BRC1G2)」との併用が必要です。 (注21)ダストボックスのホコリ回収時には、接続管(オートクリーンパネル用ダスト回収ノズル:KKHAP55B160)が必要です。尚、製品本体の真下から接続管(オートクリーンパネル用ダスト回収ノズル)が挿入できない場合は、別売の「L形延長パイプ(KKHAP55A160)」を併用してください。 (注22)省ナビフロアリモコンは、以下の併用、または同時使用はできません。・「運転リモコン」との併用 ・「グループ遠方制御アダプター」との併用 ・「配線改装アダプター」と「遠方制御アダプター」との同時使用 ・「配線改装アダプター」と「室外機外部制御アダプター」との同時使用 (注23)受注生産品です。 (注24)吹出口閉鎖材キットと「デザイナーズパネル」「ストリーマ除菌ユニット」「ストリーマ脱臭ユニット」「自然蒸発式加湿器」「高性能フィルター」との併用時は、4方吹出しのみ可能です。3方吹出し、2方吹出しでの併用はできません。(冷房時に露が付く原因となります。)また、吹出口閉鎖材キットと「風量調整キット」「風向調整キット」との併用はできません。 (注25)デザイナーズパネル取付時は、本体高さ(天井ふところ必要寸法)が42mm高くなります。また、3方吹出し、2方吹出しでは使用できません。 (注26)KNMP55C80・160の加湿能力はそれぞれFXYFP80DA、FXYFP160DA接続時の急風量、条件(室温20℃DB 30%RH、外気温7℃DB・6℃WB)での値です。その他の機種接続や風量設定条件および暖房負荷が少ない環境で使用した場合、加湿能力が低下します。また、サーモオフ時およびデフロスト時は加湿停止しますので十分ご注意願います。(設備設計資料を参照ください。) (注27)化粧パネルの色に合わせてお選びください。〔F:フレッシュホワイト、K:ブラック〕 (注28)型番もしくは価格末尾の数字は必要個数です。 (注29)フィルターチャンバーとのセット品です。 (注30)「パネルスペーサー」と「ワイドパネル」の併用はできません。また「パネルスペーサー」は2方吹出しでは使用できません。 (注31)単相200V(50/60Hz)接続時はブースターファンの「K-DF20CV:単相200V用」をご使用ください。 (注32)単体では吊ボルトに接続できない為、吊り施工時は別売の吊バンド(K-FDBPA)および吊バンド用サドルバンド(K-FDBSPA)が必要です。(ダクトファン(K-DF350A)には吊ボルト接続用吊金具が付属しております。) (注33)暖房の吹出し温度が低くなる場合があります。 (注34)風量調整キットと「風向調整キット」「吹出口閉鎖材キット」「デザイナーズパネル」「ストリーマ除菌ユニット」「ストリーマ脱臭ユニット」「自然蒸発式加湿器」「高性能フィルター」「分岐ダクト」との併用はできません。 (注35)風量調整キットは同時に2カ所の吹出口に取付可能です。その際は、風量調整キットを2個お買い求めください。 (注36)送信機と受信機各1台必要です。送信機1台に対し、受信機4台まで対応可能です。尚、別売の「配線改装アダプター」「遠方制御アダプター」「グループ遠方制御アダプター」「室外機外部制御アダプター」との併用はできません。 (注37)リモコン延長コードは現地で必要寸法に切断してご使用ください。 (注38)風向調整キットは同時に4カ所の吹出口に取付可能です。その際は、風向調整キットを4個お買い求めください。 (注39)風向調整キットと「自然蒸発式加湿器」とを併用する場合は、加湿器を取付けた吹出口と異なる吹出口に風向調整キットを取付けてください。 (注40)ワイドパネル使用時は、化粧パネルと共に設置して使用してください。 (注41)センシング機能付パネルが必要です。デザイナーズパネル、オートクリーンパネルとの併用はできません。

天井埋込カセット形〈S-ラウンドフロータイプ〉別売品組合せ適用一覧をP.227に掲載しています



天井埋込カセット形 S-ラウンドフロータイプ 室内機

《S-ラウンドフロータイプ》の吹出口パターンによる別売品組合せ適用一覧

各別売品に対する吹出口パターン（全周、4方、3方、2方、分岐ダクト接続）での単独設置可能別売品（左欄）と併設可能別売品（○印）を示します。下表にない別売品の単独設置、併設組合せはできません。

全周吹き・4方吹き時

単独設置可能別売品 ＼ 併設可能別売品		デザイナーズパネル	オートクリーン（自動清掃）パネル	オートグリル（自動昇降）パネル	パネルスペーサー（注1）	ワイドパネル	自然蒸発式加湿器（注1）	新鮮空気取入キット（チャンバー式）（注1）（注3）	新鮮空気取入キット（直付式）	高湿度対応キット	ストリーマ脱臭ユニット（注3）	ストリーマ除菌ユニット（注3）	ストリーマ内部クリーンユニット	高性能フィルター（注3）	超ロングライフフィルター（注3）	ワイヤレスリモコン	夜間みまもりキット
パネル・グリル関連	デザイナーズパネル		×	×	○	○	○	○	○	△（注6）	×	×	○	×	×	○	×
	オートクリーン（自動清掃）パネル	×		×	○	○	○	×	×	△（注6）	×	×	○	×	×	×	×
	オートグリル（自動昇降）パネル	×	×		○	○	○	○	○	△（注6）	○	×	○	×	×	○	○
	パネルスペーサー（注1）	○	○	○		×	○	○	○	×	○	○	○	○	○	○	○
	ワイドパネル	○	○	○	×		○	○	○	△（注6）	○	○	○	○	○	○	○
補助機能関連	自然蒸発式加湿器（注1）	○	○	○	○	○		○	○	×	○	○	○	○	○	○	○
	新鮮空気取入キット（チャンバー式）（注1）（注3）	○	×	○	○	○	○		×	×	○	×	○	○	○	○	○
	新鮮空気取入キット（直付式）	○	×	○	○	○	○	×		○	○	×	○	○	○	○	○
	高湿度対応キット	△（注6）	△（注6）	△（注6）	×	△（注6）	×	×	○		×	×	○	×	×	○	○
空気清浄関連	ストリーマ脱臭ユニット（注3）	×	×	○	○	○	○	○	○	×		×	○	×	×	○	○
	ストリーマ除菌ユニット（注3）	×	×	×	○	○	○	×	×	×	×		○	×	×	○	○
	ストリーマ内部クリーンユニット	○	○	○	○	○	○	○	○	○	○	○		○	○	×	○
フィルター関連	高性能フィルター（注3）	×	×	×	○	○	○	○	○	×	×	×	○		×	○	○
	超ロングライフフィルター（注3）	×	×	×	○	○	○	○	○	×	×	×	○	×		○	○
運転制御関連	ワイヤレスリモコン	○	×	○	○	○	○	○	○	○	○	○	×	○	○		×
	夜間みまもりキット	×	×	○	○	○	○	○	○	○	○	○	○	○	○	×	

3方吹き・2方吹き時および風量調整キット使用時（注5）

単独設置可能別売品 ＼ 併設可能別売品			オートクリーン（自動清掃）パネル（注4）	オートグリル（自動昇降）パネル	パネルスペーサー（注1）（注4）	ワイドパネル		新鮮空気取入キット（チャンバー式）（注1）（注3）	新鮮空気取入キット（直付式）	高湿度対応キット			ストリーマ内部クリーンユニット		超ロングライフフィルター（注3）	ワイヤレスリモコン	夜間みまもりキット
パネル・グリル関連	オートクリーン（注4）（自動清掃）パネル			×	△	△		×	×	×			○		×	×	×
	オートグリル（自動昇降）パネル		×		△	○		○	○	×			○		×	○	○
	パネルスペーサー（注1）（注4）		△	△		×		△	△	×			○		△	△	○
	ワイドパネル		△	○	×			○	○	×			○		○	○	○
補助機能関連	新鮮空気取入キット（チャンバー式）（注1）（注3）		×	○	△	○			×	×			○		○	○	○
	新鮮空気取入キット（直付式）		×	○	△	○		×		○			○		○	○	○
	高湿度対応キット		×	×	×	×		×	○				○		×	○	○
空気清浄関連	ストリーマ内部クリーンユニット		○	○	○	○		○	○	○					○	×	○
フィルター関連	超ロングライフフィルター（注3）		×	×	△	○		○	○	×			○			○	○
運転制御関連	ワイヤレスリモコン		×	○	△	○		○	○	○			×		○		×
	夜間みまもりキット		×	○	○	○		○	○	○			○		○	×	

分岐ダクト接続時

単独設置可能別売品 ＼ 併設可能別売品		デザイナーズパネル	オートクリーン（自動清掃）パネル	オートグリル（自動昇降）パネル	パネルスペーサー（注1）	ワイドパネル	自然蒸発式加湿器（注1）	新鮮空気取入キット（チャンバー式）（注1）（注3）	新鮮空気取入キット（直付式）	高湿度対応キット	ストリーマ脱臭ユニット（注3）	ストリーマ除菌ユニット（注3）	ストリーマ内部クリーンユニット	高性能フィルター（注3）	超ロングライフフィルター（注3）	ワイヤレスリモコン	夜間みまもりキット
分岐ダクト（チャンバー式）（丸ダクト式）（注1）	1方分岐 本体3方吹き	○	○	○	○	○	×	○	○（注2）	×	○	×	○	×	○	○	○
	2方分岐 本体2方吹き	×	×	○	×	○	×	○	○（注2）	×	×	×	○	×	○	○	○
	1方分岐 本体2方吹き	×	×	○	×	○	×	○	○（注2）	×	×	×	○	×	○	○	○

（注1）天井内の野縁構造により、自然蒸発式加湿器、新鮮空気取入キット、分岐ダクトが併設できない場合もありますので、施工前に必ず併設の可・不可をご確認願います。
特にパネルスペーサーと併設する場合は、取付位置が下がりますのでご注意願います。また、加湿器、新鮮空気取入キット、分岐ダクト使用時は「サーキュレーション気流」は使用できません。
（注2）新鮮空気取入キット（直付式）取付時は、その取付面への分岐ダクトの取付はできません。
（注3）チャンバー方式の別売品を2種類重ねて使用する場合は新鮮空気取入キットは必ず上側に取付けてください。
（注4）オートクリーンパネルおよびパネルスペーサーは2方吹出しでは使用できません。（△印）
（注5）3方吹き・2方吹き時および風量調整キット使用時は「サーキュレーション気流」は使用できません。
（注6）室内ユニット本体には使用可能ですが、本キット貼付部以外には追加断熱が必要です。



天井吊形 室内機

室内機容量			室内機P36MG・P45MG形	室内機P56MG形	室内機P71MG・P80MG形	室内機P90MG形	室内機P112MG形	室内機P140MG
オートグリルキット（注13）（注14）			BDSP50A56（105,000円）		BDSP50A80（108,000円）	BDSP50A160（113,000円）		
オートグリル用リモコン（ワイヤレス）（注14）			BRC16A1　（3,000円）					
補助機能関連	ドレンアップキット（機内組込型）（注6）		KDUP50Q63　（59,800円）		KDUP50Q160（59,800円）			
	ドレン勾配レスポンプキット（機内組込型）（揚程1m）（注6）（注8）		KDUP50B63P　（88,500円）		KDUP50B160P（88,500円）			
	ドレン勾配レスポンプキット用配管接続キット（注7）		KKWP50A160　（6,900円）					
	ドレンアップキット（揚程1m）（注4）		K-KDU303HV　（51,000円）					
	ドレンポンプキット（揚程1.5m）（注8）		K-DU154HV〈在庫僅少〉（58,000円）					
	ドレンポンプキット（揚程2/2.5m（50/60Hz））（注8）		K-DU154JV（注4）2018年7月発売予定（58,000円）					
	ドレンポンプキット（揚程1.5mまたは2/2.5m（50/60Hz））用接続キット	出口ドレンホース	K-DUP41G（5m）　（11,000円）　または　K-DUP42G（15m）　（26,500円）					
	ドレンポンプキット（揚程5/6m（50/60Hz））（注3）（注8）		K-DU202H　（64,000円）					
	ドレンポンプキット（揚程5/6m（50/60Hz））用接続キット（注3）	出口ドレンホース	K-DUP1G（10m）　（12,500円）　または　K-DUP2G（30m）　（33,100円）					
		中継ハーネス	K-DUP4G　（10,400円）　（ドレンアップキット（KDUP50Q63/KDUP50Q160）とダブル装備する場合：K-DUP3G　（10,000円））					
		保護ケーシング	K-DUP7G　（11,500円）　または　K-DUP8H　（23,000円）					
フィルター関連	高性能フィルターユニット（セット品）	JIS比色法65%タイプ	KAFP507A56　（65,000円）		KAFP507A80（72,500円）	KAFP507A160　（79,400円）		
	高性能フィルター（交換用）	JIS比色法65%タイプ	KAFP502A56　（31,700円）		KAFP502A80（36,200円）	KAFP502A160　（43,100円）		
	ロングライフフィルター（交換用）	重量法45%	KAFP501A56　（5,500円）		KAFP501A80（7,400円）	KAFP501A160　（9,400円）		
	オイルガードフィルター（注2）	ステンレス	KAAP502A56（27,000円）		KAAP502A80（28,800円）	KAAP502A160（34,500円）		
L型連絡配管キット（上方向用）			KHFP5N63　（7,800円）		KHFP5N160　（8,900円）			
背面化粧シート			KKFP50A56　（8,900円）		KKFP50A80（10,000円）	KKFP50A160　（11,800円）		
新鮮空気取入キット			KDDP50A160（9,800円）					
運転制御関連	運転リモコン　液晶ワイヤード	ホワイト	BRC1G2　（37,000円）					
		ブラック	BRC1G2K　（42,000円）					
	運転リモコン　液晶ワイヤレス	受光部本体組込タイプ	BRC7G3　（24,000円）					
		受光部別置タイプ	BRC4L1　（30,000円）					
	簡単リモコン（注1）		露出タイプ：BRC2C1（12,000円）					
	リモコン延長コード（2心・コネクタなし）（注5）		50m：K-RW2050A　（7,500円）　100m：K-RW2100A　（15,000円）					
	インテリジェントタッチマネージャー		DCM601B1（780,000円）					
	タッチコントローラー		DCS401A1（250,000円）					
	省ナビフロアリモコン（注10）		BRC81A1　（165,000円）					
	集中管理コントローラー		DCS302C1（110,000円）					
	ON/OFFコントローラー		DCS301B1　（55,000円）					
	スケジュールタイマー		DST301B1　（40,000円）					
	配線改装アダプター		KRP1C16A　（8,300円）					
	遠方制御アダプター（ゾーン一括制御）（注11）		KRP2A2　（13,900円）					
	グループ遠方制御アダプター（注11）		KRP4A3　（15,200円）					
	室外機外部制御アダプター（注11）		DTA104A2（31,000円）					
	アダプター取付箱		KRP1D94　（14,100円）（注9）		KRP1D93A（7,200円）			
	リモートセンサー		KRCS01-6B　（5,500円）					
	鍵付リモコンボックス（注12）		KRCB37-2　（7,600円）					

（注1）受注生産品です。
（注2）オイルガードフィルターはオートグリルキット、高性能フィルター、高性能フィルターユニット、ロングライフフィルターとの同時組込みはできません。
（注3）必要接続キットは、K-DUP1GまたはK-DUP2G+K-DUP3GまたはK-DUP4G+必要に応じてK-DUP7GまたはK-DUP8Hとなります。ドレンポンプキット手配時には、中継ハーネス（K-DUP3GまたはK-DUP4G）を必ず同時に手配願います。
（注4）KDUP50Q63／KDUP50Q160とのダブル装備も可能です。
（注5）リモコン延長コードは現地で必要寸法に切断してご使用ください。
（注6）冷媒配管の取出し方向は上方向のみとなります。（L型連絡配管キットは付属）
（注7）集中ドレン配管への接続時、および室内ユニットの天面より下へ排水する場合に必要です。
（注8）寝室、ホテルのベットルーム等運転音が問題になるような場所では使用しないでください。それ以外の場所で使用する場合は、運転音が問題にならないところに本ドレンポンプを設置してください。
（注9）アダプター取付箱（KRP1D94）は、アダプター取付箱（KRP1D93A：7,200円）とアダプター取付箱取付板（KKSAP50A56：6,900円）とのセット品になります。
（注10）省ナビフロアリモコンは、以下の併用、または同時使用はできません。
・「運転リモコン」との併用　・「グループ遠方制御アダプター」との併用　・「配線改装アダプター」と「遠方制御アダプター」との同時使用　・「配線改装アダプター」と「室外機外部制御アダプター」との同時使用
（注11）P36～P56形は別売のアダプター取付箱（KRP1D94）が、P71～P140形は別売のアダプター取付箱（KRP1D93A）が必要です。
（注12）運転リモコン（液晶ワイヤード）に適用されます。尚、運転リモコン（液晶ワイヤード）に鍵付リモコンボックスを取付けるとリモコンサーモは使用できません。即ち室内ユニット本体側のサーモ設定となります。
（注13）オートグリルキットは高性能フィルター、高性能フィルターユニット、オイルガードフィルターとの同時組込みはできません。正面から向かって左側面・左背面からのドレン配管取出しはできません。
（注14）オートグリルキットの吸込グリルの昇降には別売りのオートグリル用リモコンが必要です。お求めのときに併せてご購入ください。



天井埋込カセット形 コンパクトマルチフロータイプ スクエアカセット 室内機

室内機容量			室内機P22D・P28D形	室内機P36D・P45D形	室内機P56D形
パネル・グリル関連	化粧パネル	フレッシュホワイト	BYFP56D (56,000円)		
補助機能関連	新鮮空気取入キット(直付式) (注2)		KDDQ44XA60 (7,200円)		
	ドレンアップキット(揚程1m)		K-KDU303HV (51,000円)		
	ドレンポンプキット(揚程2/2.5m(50/60Hz))		K-DU154JV 2018年7月発売予定 (58,000円)		
	ドレンポンプキット(揚程2/2.5m(50/60Hz))用接続キット	出口ドレンホース	K-DUP41G(5m) (11,000円) または K-DUP42G(15m) (26,500円)		
	ドレンポンプキット(揚程5/6m(50/60Hz)) (注5)		K-DU202H (64,000円)		
	ドレンポンプキット(揚程5/6m(50/60Hz))用接続キット (注5)	出口ドレンホース	K-DUP1G(10m) (12,500円) または K-DUP2G(30m) (33,100円)		
		中継ハーネス	K-DUP3G (10,000円)		
		保護ケーシング	K-DUP7G (11,500円) または K-DUP8H (23,000円)		
	外付け電子膨張弁キット (注3)		KEV10D (61,000円)	KEV15D (64,400円)	KEV25D(注1) (69,000円)
フィルター関連	ロングライフフィルター(交換用)		KAFQ441BA60 (4,100円)		
運転制御関連	運転リモコン	液晶ワイヤード ホワイト	BRC1G2 (37,000円)		
		液晶ワイヤード ブラック	BRC1G2K (42,000円)		
	簡単リモコン (注1)		露出タイプ:BRC2C1 (12,000円)		
	リモコン延長コード(2心・コネクタなし) (注6)		50m:K-RW2050A (7,500円)	100m:K-RW2100A (15,000円)	
	インテリジェントタッチマネージャー		DCM601B1 (780,000円)		
	集中管理コントローラー		DCS302C1 (110,000円)		
	ON/OFFコントローラー		DCS301B1 (55,000円)		
	スケジュールタイマー		DST301B1 (40,000円)		
	配線改装アダプター (注4)		KRP1C11 (8,300円)		
	遠方制御アダプター (注4)		KRP2A2 (13,900円)		
	グループ遠方制御アダプター (注4)		KRP4A3 (15,200円)		
	アダプター取付箱		KRP1BA101 (6,300円)		
	リモートセンサー		KRCS01-4B (4,500円)		
	ワイヤレス温度センサー (注7)(注8)	送信機	BRYW1A1-1 (30,000円)		
		受信機	BRYW1A1-2 (35,000円)		

★センシングユニット(センサーキット)、吹出口閉鎖材キット(3方吹出用のみ)は受注生産(改装対応)にて承ります。納品まで日数を要しますので納期等はお問い合わせください。
(注1)受注生産品です。 (注2)暖房の吹出し温度が低くなる場合があります。
(注3)選定にあたっては、据付説明書などで据付条件をご確認ください。
(注4)別売の「アダプター取付箱」が必要です。
(注5)必要接続キットは、K-DUP1GまたはK-DUP2G+K-DUP3G+必要に応じてK-DUP7GまたはK-DUP8Hとなります。ドレンポンプキット手配時には、中継ハーネス(K-DUP3G)を必ず同時に手配願います。
(注6)リモコン延長コードは現地で必要寸法に切断してご使用ください。
(注7)送信機と受信機各1台必要です。送信機1台に対し、受信機4台まで対応可能です。尚、別売の「配線改装アダプター」「遠方制御アダプター」「グループ遠方制御アダプター」との併用はできません。
(注8)据付方法については、弊社担当営業までお問い合わせください。



壁掛形 室内機

室内機容量			室内機P28MD形	室内機P36MD・P45MD形	室内機P56MD形
補助機能関連	ドレンアップキット(揚程1m)		K-KDU572HV (51,000円)		
	ドレンアップキット(揚程1m) (注3)		K-KDU303HV (51,000円)		
	ドレンアップキット(揚程1m(配管スペーサー付))		K-KDU574HV (53,000円)		
	ドレンポンプキット(揚程1.5m)		K-DU153HV (在庫僅少) (58,000円)		
	ドレンポンプキット(揚程1.5m(配管スペーサー付))		K-DU156HV (在庫僅少) (62,000円)		
	ドレンポンプキット(揚程2/2.5m(50/60Hz))		K-DU153JV 2018年7月発売予定 (58,000円)		
	ドレンポンプキット(揚程2/2.5m(50/60Hz)(配管スペーサー付))		K-DU156JV 2018年7月発売予定 (62,000円)		
	ドレンポンプキット(揚程2/2.5m(50/60Hz))		K-DU154JV (注3) 2018年7月発売予定 (58,000円)		
	ドレンポンプキット(揚程1.5mまたは2/2.5m(50/60Hz))用接続キット(配管スペーサー付含む)	出口ドレンホース	K-DUP41G(5m) (11,000円) または K-DUP42G(15m) (26,500円)		
	ドレンポンプキット(揚程5/6m(50/60Hz)) (注1)		K-DU202H (64,000円)		
	ドレンポンプキット(揚程5/6m(50/60Hz))用接続キット (注1)	出口ドレンホース	K-DUP1G(10m) (12,500円) または K-DUP2G(30m) (33,100円)		
		中継ハーネス	K-DUP4G (10,400円)(ドレンアップキット(K-KDU572HV、K-KDU574HV)とダブル装備する場合:K-DUP3G (10,000円))		
		保護ケーシング	K-DUP7G (11,500円) または K-DUP8H (23,000円)		
	外付け電子膨張弁キット (注5)(注6)		KEV10E (58,000円)	KEV15E (58,000円)	KEV30E (58,000円)
フィルター関連	フィルター(交換用)		KAFJ571M36 (3,700円)	KAFJ571M71 (4,800円)	
運転制御関連	運転リモコン	液晶ワイヤード ホワイト	BRC1G2 (37,000円)		
		液晶ワイヤード ブラック	BRC1G2K (42,000円)		
		液晶ワイヤレス 受光部本体組込タイプ	BRC7E18 (24,000円)		
		液晶ワイヤレス 受光部別置タイプ	BRC4L1 (30,000円)		
	簡単リモコン (注5)		露出タイプ:BRC2C1 (12,000円)		
	リモコン延長コード(2心・コネクタなし) (注4)		50m:K-RW2050A (7,500円) 100m:K-RW2100A (15,000円)		
	インテリジェントタッチマネージャー		DCM601B1 (780,000円)		
	タッチコントローラー		DCS401A1 (250,000円)		
	省ナビフロアリモコン (注7)		BRC81A1 (165,000円)		
	集中管理コントローラー		DCS302C1 (110,000円)		
	ON/OFFコントローラー		DCS301B1 (55,000円)		
	スケジュールタイマー		DST301B1 (40,000円)		
	遠方制御アダプター(ゾーン一括制御) (注2)		KRP2A1 (13,900円)		
	グループ遠方制御アダプター (注2)		KRP4A1 (15,200円)		
	室外機外部制御アダプター (注2)		DTA104A1 (31,000円)		
	リモートセンサー		KRCS01-6B (5,500円)		
	鍵付リモコンボックス (注8)		KRCB37-2 (7,600円)		
	アダプター取付箱(機外設置用)		KRP4A93 (6,300円)		

(注1)必要接続キットは、K-DUP1GまたはK-DUP2G+K-DUP3GまたはK-DUP4G+必要に応じてK-DUP7GまたはK-DUP8Hとなります。ドレンポンプキット手配時には、中継ハーネス(K-DUP3GまたはK-DUP4G)を必ず同時に手配願います。
(注2)別売の「アダプター取付箱」が必要です。
(注3)K-KDU572HV、K-KDU574HVとダブル装備する場合にご使用ください。
(注4)リモコン延長コードは現地で必要寸法に切断してご使用ください。
(注5)受注生産品です。
(注6)室内ユニットと外付け電子膨張弁キット間の液側配管径をφ6.4からφ9.5に変更する必要があります。
(注7)省ナビフロアリモコンは、以下の併用はできません。
・「運転リモコン」との併用 ・「グループ遠方制御アダプター」との併用
(注8)運転リモコン(液晶ワイヤード)に適用されます。尚、運転リモコン(液晶ワイヤード)に鍵付リモコンボックスを取付けるとリモコンサーモは使用できません。即ち室内ユニット本体側のサーモ設定となります。



天井埋込カセット形 シングルフロータイプ 室内機

室内機容量			室内機P22CA～P36CA形		室内機P45CA・P56CA形		室内機P71CA形	
パネル関連	化粧パネル	フレッシュホワイト	BYKP36MAF	(39,000円)	BYKP56MAF	(41,000円)	BYKP80MAF	(47,000円)
		ブラウン	BYKP36MAT	(39,000円)	BYKP56MAT	(41,000円)	BYKP80MAT	(47,000円)
	パネルスペーサー (注15)	フレッシュホワイト	KPBP52E36F	(22,400円)	KPBP52E56F	(27,000円)	KPBP52E80F	(31,600円)
		ブラウン	KPBP52E36T	(22,400円)	KPBP52E56T	(27,000円)	KPBP52E80T	(31,600円)
	ワイドパネル (注15)(注17)	フレッシュホワイト	KDBP522E36F	(51,800円)	KDBP522E56F	(57,500円)	KDBP522E80F	(63,300円)
	センシングユニット(センサーキット)		BRE52B2F	(20,000円)				
	吹出口閉鎖材 (注13)		KDBH52E36	(11,500円)	KDBH52E56	(13,800円)	KDBH52E80	(15,000円)
補助機能関連	自然蒸発式加湿器 (注8)(注9)(注14)(注20)	加湿能力(ℓ/h)	0.3		0.5		0.7	
		加湿エレメント(交換用)(注1)	KNMEP52E36	(11,500円)	KNMEP52E56	(13,800円)	KNMEP52E80	(16,100円)
	ドレンアップキット(揚程1m) (注6)		K-KDU303HV	(51,000円)				
	ドレンポンプキット(揚程2/2.5m(50/60Hz)) (注6)		K-DU154JV　2018年7月発売予定(58,000円)					
	ドレンポンプキット(揚程2/2.5m(50/60Hz))用接続キット	出口ドレンホース	K-DUP41G(5m)　(11,000円)　または　K-DUP42G(15m)　(26,500円)					
	ドレンポンプキット(揚程5/6m(50/60Hz)) (注3)(注4)		K-DU202H	(64,000円)				
	ドレンポンプキット(揚程5/6m(50/60Hz))用接続キット (注3)	出口ドレンホース	K-DUP1G(10m)　(12,500円)　または　K-DUP2G(30m)　(33,100円)					
		中継ハーネス	K-DUP3G	(10,000円)				
		保護ケーシング	K-DUP7G　(11,500円)　または　K-DUP8H　(23,000円)					
	外付け電子膨張弁キット (注12)		FXYKP22·28CA:KEV10D	(61,000円)	FXYKP56CA:KEV25D (注1)	(69,000円)		
			FXYKP36·45CA:KEV15D	(64,400円)	FXYKP71CA:KEV30D (注1)	(74,800円)		
フィルター関連	高性能フィルター (注11)	JIS比色法65%タイプ	KAFP522E36	(32,800円)	KAFP522E56	(35,100円)	KAFP522E80	(40,800円)
		JIS比色法90%タイプ	KAFP523E36	(38,000円)	KAFP523E56	(40,800円)	KAFP523E80	(46,600円)
	フィルターチャンバー		KDDFP52E36	(30,500円)	KDDFP52E56	(34,500円)	KDDFP52E80	(43,100円)
	ロングライフフィルター(交換用)		KAFP521E36	(6,700円)	KAFP521E56	(7,400円)	KAFP521E80	(7,600円)
新鮮空気取入キット(OAダクトアダプターφ100用) (注20)			KDDBP52A36	(24,700円)	KDDBP52A56	(24,700円)	KDDBP52A80	(24,700円)
吹出口関連	吹出グリル(フレッシュホワイト) (注13)		K-SVSK36AF	(25,000円)	K-SVSK56AF	(26,000円)	K-SVSK80AF	(27,000円)
	フレキシブルダクト(シャッター付) (注13)		KFDP52FB36	(38,000円)	KFDP52FB56	(42,000円)	KFDP52FB80	(50,000円)
	垂直羽根		KPWP52A36	(13,200円)	KPWP52A56	(14,400円)	KPWP52A80	(17,300円)
運転制御関連	運転リモコン 液晶ワイヤード	ホワイト	BRC1G2	(37,000円)				
		ブラック	BRC1G2K	(42,000円)				
	運転リモコン 液晶ワイヤレス (注18)	受光部本体組込タイプ	BRC7L6F	(30,000円)				
		受光部別置タイプ	BRC4L1	(30,000円)				
	簡単リモコン (注1)(注16)		露出タイプ:BRC2C1　(12,000円)					
	リモコン延長コード(2心・コネクタなし) (注5)		50m:K-RW2050A　(7,500円)　100m:K-RW2100A　(15,000円)					
	インテリジェントタッチマネージャー (注16)		DCM601B1	(780,000円)				
	タッチコントローラー (注16)		DCS401A1	(250,000円)				
	省ナビフロアリモコン (注7)		BRC81A1	(165,000円)				
	集中管理コントローラー (注16)		DCS302C1	(110,000円)				
	ON/OFFコントローラー (注16)		DCS301B1	(55,000円)				
	スケジュールタイマー (注16)		DST301B1	(40,000円)				
	一括遠方アダプター (注16)		DCS302A2	(25,000円)				
	配線改装アダプター (注2)		KRP1C15A	(8,300円)				
	遠方制御アダプター(ゾーン一括制御) (注2)		KRP2A6	(13,900円)				
	グループ遠方制御アダプター (注2)		KRP4A6	(15,200円)				
	室外機外部制御アダプター (注2)		DTA104A1	(31,000円)				
	アダプター取付箱		KRP1C90	(6,300円)				
	リモートセンサー (注19)		KRCS01-6B	(5,500円)				
	鍵付リモコンボックス (注10)		KRCB37-2	(7,600円)				

(注1)受注生産品です。
(注2)別売の「アダプター取付箱」が必要です。
(注3)必要接続キットは、K-DUP1GまたはK-DUP2G+K-DUP3G+必要に応じてK-DUP7GまたはK-DUP8Hとなります。ドレンポンプキット手配時には、中継ハーネス(K-DUP3G)を必ず同時に手配願います。
(注4)別売の加湿器との併用不可。(補助ドレンパン(K-DUP23G:17,300円、K-DUP25H:28,800円)を使用する場合は併用できます。)
(注5)リモコン延長コードは現地で必要寸法に切断してご使用ください。
(注6)別売の加湿器との併用はできません。
(注7)省ナビフロアリモコンは、以下の併用、または同時使用はできません。
・「運転リモコン」との併用　・「グループ遠方制御アダプター」との併用　・「配線改装アダプター」と「遠方制御アダプター」との同時使用　・「配線改装アダプター」と「室外機外部制御アダプター」との同時使用
(注8)別売の「配線改装アダプター」および「アダプター取付箱」が必要です。
(注9)給水用の水にシリカ分を多く含んでいる場合、白い粉が吹き出すことがありますので、水処理業者などにご相談のうえ、軽減対策をご検討ください。
(注10)運転リモコン(液晶ワイヤード)に適用されます。尚、運転リモコン(液晶ワイヤード)に鍵付リモコンボックスを取付けるとリモコンサーモは使用できません。即ち室内ユニット本体側のサーモ設定となります。
(注11)高性能フィルター組込時は、別売のフィルターチャンバーが必要です。
(注12)選定にあたっては、据付説明書などで据付条件をご確認ください。
(注13)フレキシブルダクト(シャッター付)の取付けの際には、別途「吹出グリル」と「吹出口閉鎖材」が必要です。
(注14)KNMP52E36・56・80の加湿能力はそれぞれP36形、P56形、P71形接続時の急風量、条件(室温20℃DB　30%RH、外気温7℃DB・6℃WB)での値です。その他の機種接続や風量設定条件および暖房負荷が少ない環境で使用した場合、加湿能力が低下します。また、サーモオフ時およびデフロスト時は加湿停止しますので十分ご注意願います。(設備設計資料を参照ください。)
(注15)「パネルスペーサー」と「ワイドパネル」の併用はできません。
(注16)センシング機能採用時は「液晶ワイヤードリモコン(BRC1G2)または液晶ワイヤレスリモコン(BRC4Lタイプ)」との併用が必要です。
(注17)ワイドパネル使用時は、化粧パネルと共に設置して使用してください。
(注18)センシング機能採用時は、「組込タイプ」は使用できません。
(注19)リモートセンサーは、センシングユニット(センシング機能)採用時には取付不可となります。
(注20)暖房の吹出し温度が低くなる場合があります。エコモード設定機はエコモードを無効設定してください。

室外機（店舗・オフィス用マルチエアコン）

機種名			RXTP112DA	RXTP140DA	RXTP160DA	RXTP224DA	RXTP280DA RXTP335DA
冷暖切換リモコンスイッチ		（注1）	BRC22A1 （6,000円）			—	
防雪フード	吹出口用	（注12）	KPS5A160T （36,700円）			—	
	吸込口用セット	（注12）	KPS5F160 （43,700円）			—	
	吸込口用（左）	（注12）	KPS5F160L （19,200円）			—	
	吸込口用（背）	（注12）	KPS5F160B （24,500円）			—	
風向調整板		（注11）	KPW5E80 （12,100円）×2			KPW5E112 （13,800円）×2	KPW26A335 （19,100円）×2
防護ネット			KPN5E160 （82,200円）			—	
集中ドレンプラグ		（注2）	KKPJ5F180 （2,500円）			—	
転倒防止金具	脚固定式		KKTP5B280 （4,000円）			—	
	ワイヤー式		K-KYZP15C （11,000円）				
室外機ドレンバンヒーター		（注12）（注13）	KEHJ5A160 （36,800円）			—	
スカイエネカット			下表をご参照ください。				
更新拡張ユニット			KHL5A345（注5） （34,500円）			KHL5A300（注5） （46,900円）	
ペアコイル	20m		K-HP35E （37,000円）			K-HP36E （47,500円）	—
室外機化粧フェンス			K-BFKB11T （48,200円）			—	
室外機化粧フェンス天板			K-BTLB11T （12,000円）			—	
防振架台			K-KSV4GDS （81,000円）				K-KSV335GAT （注5） （89,000円）
防振架台（減震機構付）			K-KSV4HDS （89,000円） （注5）				K-KSV335HAT （注5） （98,000円）
室外機防護パネル（学校用）			K-PN4E （194,000円）			K-PN4E （194,000円）	K-PN51B （186,000円） （注3）
背面保護網		（注8）（注9）	KKG26A160 （9,200円）			—	
屋根置台	塗装		K-KY10G （18,400円）				—
	メッキ		K-KYZ10G （19,600円）				—
壁面置台	塗装		K-KK10G （18,400円）				—
	メッキ		K-KKZ10G （19,600円）				—
	SUS		K-KKS15G （59,800円）				—
壁面置台用補助ステー			K-PKKZ10G1 （3,300円） （注4）				—
壁面置台ブラケットタイプ	メッキ		K-KTZ10G （19,600円）				—
平置台　高さ 150mm	メッキ		—				K-KHZ3315FT （注5） （39,000円）
平置台 高さ 180mm	塗装		K-KH152G （8,100円）				—
	メッキ		K-KHZ152G （9,500円）				—
平置台 高さ 300mm	メッキ		K-KHZ103G （21,900円）				K-KHZ333FT （注5） （40,000円）
	SUS		K-KHS103G （75,900円）				—
高置台 高さ 500mm	メッキ		K-KHZ105G （26,500円）				K-KHZ335FT （注5） （45,500円）
	SUS		K-KHS105G （119,600円）				—
高置台 高さ 800mm	メッキ		K-KHZ108G （33,400円）				—
	SUS		K-KHS108G （126,500円）				—
高置台 高さ 1000mm	メッキ		K-KHZ1010G （38,000円）				—
	SUS		K-KHS1010G （132,300円）				—
二段置台	塗装		K-KW15G （43,700円）				—
	メッキ		K-KWZ10G2 （48,300円）			K-KWZ15G （50,600円）	—
	SUS		K-KWS15G （177,100円）				—
重ね式（ボルト式） 折板屋根置台	塗装		K-KYD15C （13,200円）	＋ K-KYZP15C （11,000円）			—
	メッキ		K-KYDZ15C （15,500円）	＋ K-KYZP15C （11,000円）			—
防振装置付重ね式（ボルト式）折板屋根置台	メッキ		K-KYDZV15C （41,500円）	＋ K-KYZP15C （11,000円）			—
ハゼ式折板屋根置台	塗装		K-KYD15C （13,200円）	＋ K-KYDZP15C （6,600円）	＋ K-KYZP15C （11,000円）		—
	メッキ		K-KYDZ15C （15,500円）	＋ K-KYDZP15C （6,600円）	＋ K-KYZP15C （11,000円）		—
防振装置付ハゼ式折板屋根置台	メッキ		K-KYDZV15C （41,500円）	＋ K-KYDZP15C （6,600円）	＋ K-KYZP15C （11,000円）		—
防振フレーム	ヨコ型		K-KSVF15GY （40,300円） （注14）				—
	タテ型		K-KSVF15GT （35,700円） （注6）				—
防雪屋根	メッキ		K-KP3GL （51,800円） （注10）	または K-KP4GL （54,100円） （注7）			—
壁面用防雪屋根	メッキ		K-KP3G2 （40,300円）	または K-KP4G2 （44,900円）		K-KP4G2 （44,900円）	—
アクティブフィルター	別置型（注15）		BACF22A5 （250,000円）				

（注1）デマンドアダプターとの併用はできません。
（注2）ドレン水が凍結するおそれのある場合、集中ドレンプラグは使用できません。
（注3）奥行寸法1265mmとなります。
（注4）K-PKKZ10G1は、K-KK（Z）10Gに適用します。
（注5）受注生産品となります。
（注6）防振フレームを使用するときは、K-KHZ153G・155G・158G・1510G、K-KW（Z）15G（2）に適用します。
（注7）K-KP4GLは、K-KHZ153G・155G・158G・1510G、K-KHS153G・155G・158G・1510G、K-KW（Z）15G（2）、K-KWS15Gに適用します。
（注8）積雪が予想される地域では、室外機の吸込口が雪で閉塞するおそれがあるため使用できません。
（注9）製品据付後、人が室外ユニットに触れるのを防止する必要がある場合には、別売品の防護ネットを推奨いたします。
（注10）K-KP3GLは、K-KHZ103G・105G・108G・1010G、K-KWZ10G2、K-KHS103G・105G・108G・1010Gに適用。
（注11）価格末尾の数字は必要個数です。
（注12）集中ドレンプラグとの併用はできません。
（注13）外気温0℃以下の状態が12時間以上続く地域ではドレンバンヒーターをご使用ください。
（注14）防振フレームを使用するときは、K-KK（Z）15G、K-KTZ15G、K-KY（Z）15Gをご使用ください。
（注15）別置きでご使用ください。（別途現地にて架台をご用意願います）アクティブフィルター背面での取付けとなります。

●スカイエネカット適用表

機種名	店舗・オフィス用マルチエアコン		RXTP112DA	RXTP140DA	RXTP160DA	RXTP224DA	RXTP280DA	RXTP335DA
スカイエネカット（注1）	本体	パッケージ用	K-ESS4DA （43,000円）	K-ESS5DA （47,000円）	K-ESS6DA （56,000円）	—	—	—
		低水圧形	K-ESS4DAL （52,000円）	K-ESS5DAL （58,000円）	K-ESS6DAL （69,000円）			
	デマンドアダプター		KRP58M1 （8,300円）			—		
	防錆剤		K-FBE19B （2,200円）			—		

（注1）別売のデマンドアダプターが必要です。

プレジョイントシステム

ロウ付け作業不要!!

分岐管と継手だけで冷媒配管工事が完了します。

冷媒配管工事の お悩み 解決！



〈プレジョイントシステムとは〉

プレ加工ジョイント
保温済みで施工性をアップさせた分岐管

＋

メタル方式採用

冷媒配管用継手 楽継 RAKUTSUGI
ロウ付けせずに接続できる継手

POINT 1
配管先端に継手の位置決め用マーキング済みで簡単！

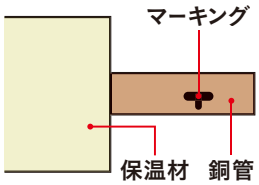

POINT 2
継手と分岐管を繋ぐだけでロウ付けが不要！

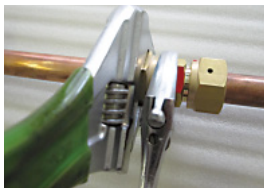

POINT 3
保温材取付済みのため継手を繋ぐだけで施工が完了！

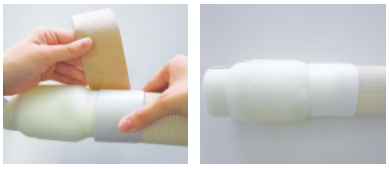

保温材は難燃仕様、国土交通省基準(耐熱120℃、厚さ20mm)に対応しています。

※.プレ加工ジョイントと楽継は別梱包です。　※.冷媒配管用継手「楽継」を使用するには、施工講習を受講する必要があります。お申込みはオーケー器材(株)までお問い合わせください。

●冷媒分岐管の選定／店舗・オフィス用マルチエアコンの場合

部材名	REFNETジョイント(冷媒分流器)／プレ加工ジョイント(冷媒分流器)★1						REFNETヘッダー(冷媒ヘッダー)★2		
使用条件	第一分岐用			第二分岐以下			下流の室内機合計容量が		
	システム容量が			下流の室内機合計容量が					
	11.2～16.0kWの場合	22.4・28.0kWの場合	33.5kWの場合	22.4kW未満の場合	22.4kW以上 33.0kW未満の場合	33.0kW以上の場合	22.4kW未満の場合	22.4kW以上 33.0kW未満の場合	33.0kW以上の場合
部材名	REFNETジョイント(冷媒分流器)						REFNETヘッダー(冷媒ヘッダー)★2		
品番 価格	KHRP26B22T 10,400円	KHRP26B33T 11,400円	KHRP26B72T 15,200円	KHRP26B22T 10,400円	KHRP26B33T 11,400円	KHRP26B72T 15,200円	4台以下 KHRP26M22H 23,800円	8台以下 KHRP26M33H 45,600円	8台以下 KHRP26M72H 49,100円
部材名	プレ加工ジョイント(冷媒分流器)★1								
品番 価格	KHRP26B22TP 13,000円	KHRP26B33TP 14,300円	KHRP26B72TP 19,000円	KHRP26B22TP 13,000円	KHRP26B33TP 14,300円	KHRP26B72TP 19,000円	—		

★1.配管接続にはオーケー器材(株)製冷媒配管用継手「楽継」をご使用ください。(詳細はオーケー器材(株)「楽継」専用カタログをご覧ください。)
「楽継」に接続する配管はO材または1/2H材を使用してください。(H材は使用できません。)
★2.REFNETヘッダーの下流には分岐部を設けることができません。また、P280形の室内機の接続もできませんので、ご注意ください。

FIVE STAR ZEASシリーズ、Eco-ZEASシリーズのプレジョイントシステムについては、P.223をご覧ください

※FIVE STAR ZEAS、Eco-ZEAS用室内機の寸法です。machiマルチ向け室内機については業務用マルチエアコン(ビル用マルチエアコン)総合カタログを参照ください。

室内機取付の吊ボルト位置・天井開口・天井ふところ寸法

■天井埋込カセット形 S-ラウンドフロータイプ (FIVE STAR ZEAS)

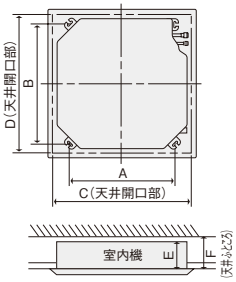

(mm)

呼称	馬力相当	A	B	C	D	E	F
P40形	1.5	710	780	860～910	860～910	256	261以上 ※1(221以上) ※2(316以上) ※3(341以上) ※4(303以上)
P45形	1.8						
P50形	2						
P56形	2.3						
P63形	2.5						
P71形	2.8						
P80形	3					298	303以上 ※1(263以上) ※2(358以上) ※3(383以上) ※4(345以上)
P112形	4						
P140形	5						
P160形	6						

※1:別売パネルスペーサーを使用した時の値です。
※2:エコオートグリルパネルを使用した時の値です。
※3:エコオートクリーンパネルを使用した時の値です。
※4:デザイナーズパネルを使用した時の値です。

標準装備ドレンアップメカ:
最大揚程(mm)

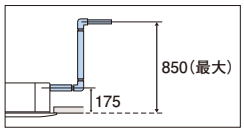

(注)標準パネルを使用した時の数値となります。
それ以外のパネル採用時やユニット型別売品の組合せ時は数値が変わりますのでご注意ください。

■天井埋込カセット形 S-ラウンドフロータイプ (Eco-ZEAS)

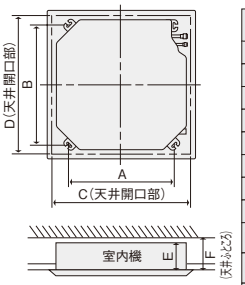

(mm)

呼称	馬力相当	A	B	C	D	E	F
P40形	1.5	710	780	860～910	860～910	256	261以上 ※1(221以上) ※2(316以上) ※3(341以上) ※4(303以上)
P45形	1.8						
P50形	2						
P56形	2.3						
P63形	2.5						
P71形	2.8						
P80形	3						
P90形	3.2						
P112形	4					298	303以上 ※1(263以上) ※2(358以上) ※3(383以上) ※4(345以上)
P140形	5						
P160形	6						

※1:別売パネルスペーサーを使用した時の値です。
※2:オートグリルパネルを使用した時の値です。
※3:オートクリーンパネルを使用した時の値です。
※4:デザイナーズパネルを使用した時の値です。

標準装備ドレンアップメカ:
最大揚程(mm)

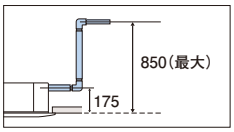

(注)標準パネルを使用した時の数値となります。
それ以外のパネル採用時やユニット型別売品の組合せ時は数値が変わりますので、ご注意ください。

■天井埋込カセット形 エコ・ダブルフロータイプ

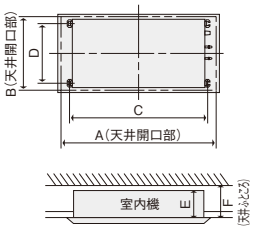

(mm)

呼称	馬力相当	A	B	C	D	E	F
P40形	1.5	1,030	640	820	520	350	355以上
P45形	1.8						
P50形	2						
P56形	2.3						
P63形	2.5	1,245	640	1,035	520		
P71形	2.8						
P80形	3						
P112形	4	1,700	640	1,490	520		
P140形	5						
P160形	6						

標準装備ドレンアップメカ:
最大揚程(mm)

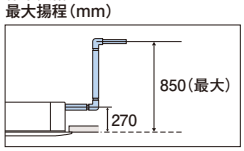

(注)ユニット型別売品の組合せ時は数値が変わりますので、ご注意ください。

■天吊自在形 ワンダ風流

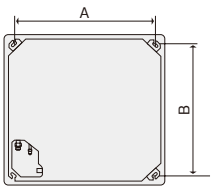

(mm)

呼称	馬力相当	A	B
P40形	1.5	835	835
P50形	2		
P63形	2.5		
P80形	3		
P112形	4		
P140形	5		

標準装備ドレンアップメカ:
最大揚程(mm)

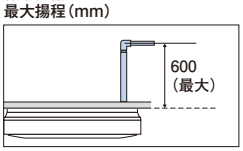

■天井埋込カセット形 シングルフロータイプ

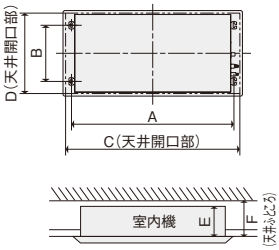

(mm)

呼称	馬力相当	A	B	C	D	E	F
P22形	0.8	750	432	840	618	215	220以上 ※(200以上)
P28形	1						
P36形	1.25						
P40形	1.5	1,050		1,140			
P45形	1.8						
P50形	2						
P56形	2.3						
P63形	2.5	1,250		1,340			
P71形	2.8						
P80形	3						

※別売パネルスペーサーを使用した時の値です。

標準装備ドレンアップメカ:
最大揚程(mm)

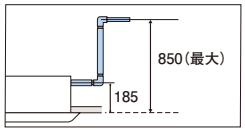

(注)ユニット型別売品の組合せ時は数値が変わりますので、ご注意ください。

■天井吊形

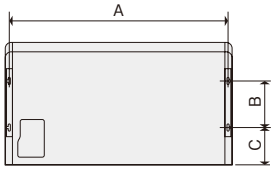

(mm)

呼称	馬力相当	A	B	C
P36形	1.25	920	260	210
P40形	1.5			
P45形	1.8			
P50形	2			
P56形	2.3			
P63形	2.5	1,230		
P71形	2.8			
P80形	3			
P112形	4	1,550		
P140形	5			
P160形	6			
P224形	8	※1,695 (1,782)	390	160
P280形	10	※1,895 (1,982)		

※天井吊金具内側取付けの場合の吊ボルト寸法を表し、( )内は外側取付けの場合の吊ボルト寸法です。

●天井埋込カセット形の寸法図は別売化粧パネルを取付けた状態のものです。 ●別売品を組込むと天井ふところ寸法が異なる場合がありますので、設置前に必ずご確認ください。

室内機取付の吊ボルト位置・天井開口・天井ふところ寸法

■天井埋込カセット形 ビルトインHiタイプ

（注）据付け方法により天井ふところ寸法が異なります。詳細はP.102をご覧ください。

ハーフパネルを取付けた場合

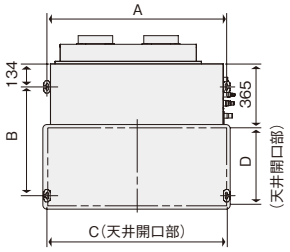

（mm）

呼称	馬力相当	A	B	C	D
P40形	1.5	738 ※1(750)	630	760	462
P45形	1.8				
P50形	2				
P56形	2.3				
P63形	2.5	1,038 ※1(1,050)		1,060	
P71形	2.8				
P80形	3				
P112形	4	1,438 ※1(1,450)		1,460	
P140形	5				
P160形	6				

※1:（ ）寸法まで取付可能です。

フルパネルを取付けた場合

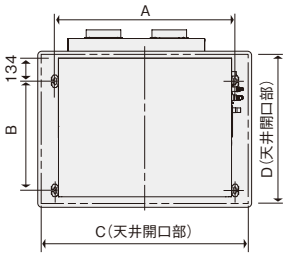

（mm）

呼称	馬力相当	A	B	C	D
P40形	1.5	738 ※1(750)	630	900	856
P45形	1.8				
P50形	2				
P56形	2.3				
P63形	2.5	1,038 ※1(1,050)		1,200	
P71形	2.8				
P80形	3				
P112形	4	1,438 ※1(1,450)		1,600	
P140形	5				
P160形	6				

※1:（ ）寸法まで取付可能です。

標準装備ドレンアップメカ:最大揚程（mm）

キャンバスダクト併用取付時

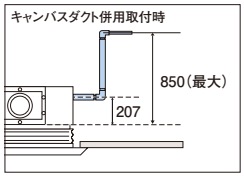

吸込パネル直接取付時

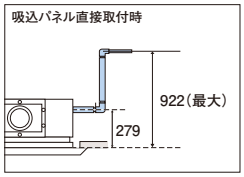

■大規模店舗用エアコン マルチフロータイプ

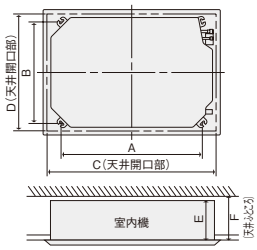

（mm）

呼称	馬力相当	A	B	C	D
P224形	8	1,070	780	1,250～1,280	860～890

呼称	馬力相当	E	F
P224形	8	385	400以上 ※(360以上)

※別売パネルスペーサーを使用した時の値です。

標準装備ドレンアップメカ:
最大揚程（mm）

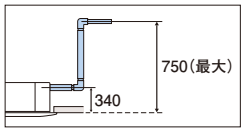

（注）標準パネルを使用した時の数値となります。
それ以外のパネル採用時やユニット型別売品の組合せ時は数値が変わりますのでご注意ください。

■大規模店舗用エアコン 大型4方吹出タイプ …天井埋込設置時（別売化粧枠を使用）

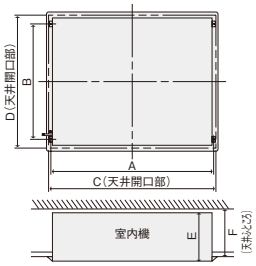

（mm）

呼称	馬力相当	A	B	C
P280形	10	1,535	1,002	1,600

呼称	馬力相当	D	E	F
P280形	10	1,270	550	520以上

■厨房用エアコン

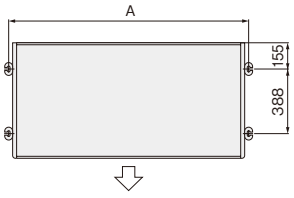

（mm）

呼称	馬力相当	A
P80形	3	1,150
P140形	5	1,450

■ショーカセ

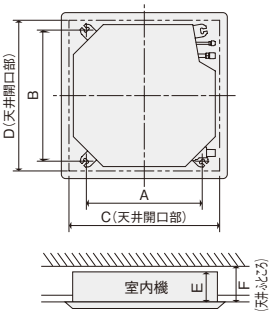

（mm）

呼称	馬力相当	A	B	C	D	E	F
P40形	1.5	530	600	670～720	670～720	260	265以上 ※(225以上)
P45形	1.8						
P50形	2						
P56形	2.3						
P63形	2.5						
P71形	2.8						

※別売パネルスペーサーを使用した時の値です。

標準装備ドレンアップメカ:
最大揚程（mm）

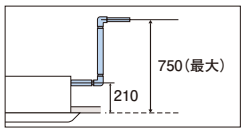

（注）標準パネルを使用した時の数値となります。
それ以外のパネル採用時やユニット型別売品の組合せ時は数値が変わりますので、ご注意ください。

machiマルチ用室内機

■天井埋込カセット形 コンパクトマルチフロー スクエアカセット

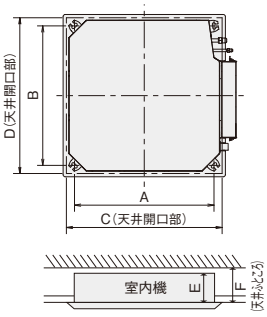

（mm）

呼称	馬力相当	A	B	C	D	E	F
P22形	0.8	533	533	585～595	585～595	298	300以上
P28形	1						
P36形	1.25						
P45形	1.8						
P56形	2.3						

※別売パネルスペーサーを使用した時の値です。

標準装備ドレンアップメカ:
最大揚程（mm）

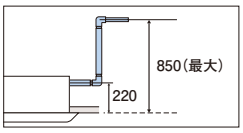

（注）標準パネルを使用した時の数値となります。
それ以外のパネル採用時やユニット型別売品の組合せ時は数値が変わりますので、ご注意ください。

（お願い）マルチシリーズ〈ツイン同時運転マルチ〉〈トリプル同時運転マルチ〉〈ダブルツイン同時運転マルチ〉は、組合せ室内機ごとの馬力相当をご確認のうえ、上表と照合してください。

D-SEARCH

製品の詳細仕様や図面、取扱説明書、据付説明書などがご覧いただけます。

http://d-search.daikin.co.jp/open.html

※FIVE STAR ZEAS、Eco-ZEAS用室内機の寸法です。machiマルチ向け室内機については業務用マルチエアコン（ビル用マルチエアコン）総合カタログを参照ください。

室内機外形図

■ 天井埋込ダクト形（標準タイプ）（P50~P160形）

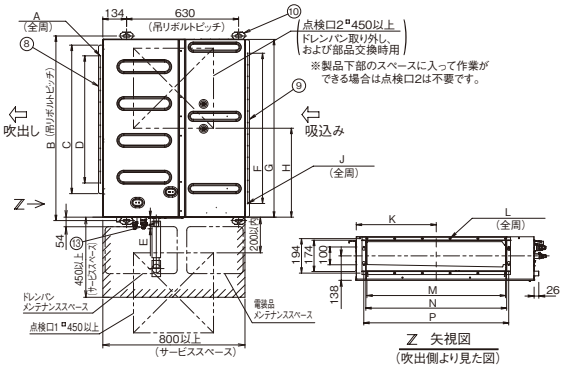

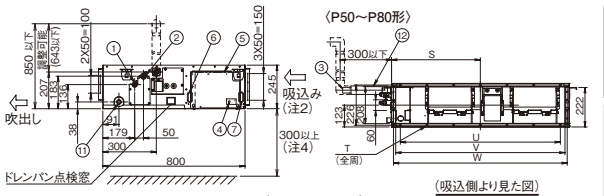

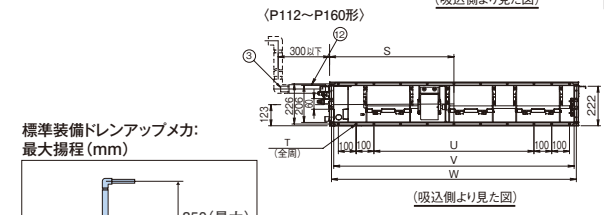

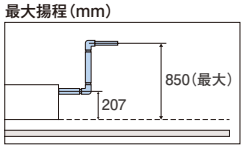

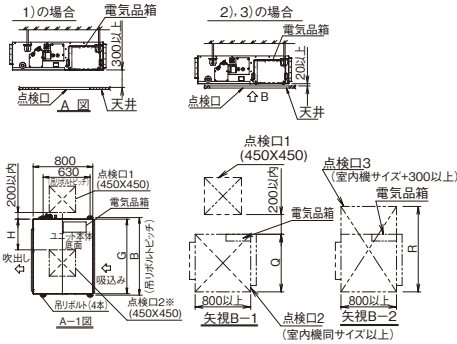

① 液側配管接続口
P50・63形：φ6.4フレア接続、
P80~160形：φ9.5フレア接続
② ガス側配管接続口
P50・63形：φ12.7フレア接続、
P80~160形：φ15.9フレア接続
③ 現地ドレン配管接続口
VP25（外径φ32）
④ アース端子（電気品箱内端子台）M4
⑤ 電気品箱（機内）
⑥ 連絡配線・リモコン配線接続口
⑦ 電源・ユニット間配線接続口
⑧ 吹出口フランジ
⑨ 吸込口フランジ
⑩ 吊金具　M10用
⑪ 水抜用穴　VP20（外径φ26）
⑫ 付属ドレンホース
⑬ 付属ドレンホース接続口
VP20（外径φ26）

■ 寸法表

機種名	A	B	C	D	E	F	G	H	J	K	L
P50形	20-φ4.7穴	738	535	6×65=390	65	9×65=585	700	−	28-φ4.7穴	300	12-8×12長丸穴
P63・P80形	30-φ4.7穴	1038	835	11×65=715	65	13×65=845	1000	500	36-φ4.7穴	450	16-8×12長丸穴
P112~P160形	44-φ4.7穴	1438	1235	18×65=1170	65	20×65=1300	1400	500	50-φ4.7穴	650	20-8×12長丸穴

機種名	M	N	P	Q	R	S	T	U	V	W
P50形	3×160=480	490	515	700以上	1000以上	349	18-8×12長丸穴	4×150=600	652	677
P63・P80形	5×156=780	790	815	1000以上	1300以上	499	22-8×12長丸穴	6×150=900	952	977
P112~P160形	7×156=1092	1190	1215	1400以上	1700以上	699	30-8×12長丸穴	6×150=900	1352	1377

注）1.機械銘板の貼付位置:電気品箱ふた表面
2.吸込側空気通路内に必ずエアフィルターを装着してください。（集塵効率は50%＜重量法＞以上を選定してください。）
3.天井内の温湿度が30℃、RH80%をこえると思われる場合は断熱材（厚さ10mm以上のグラスウールまたはポリエチレンフォーム等）の追加貼付けにより断熱を強化してください。
4.室内ユニットの下にぬれて困るものは置かないでください。湿度が80%以上の場合やドレン出口が詰まっている、またエアフィルターが汚れている場合には、露が落ちることがあります。
5.サービススペース

電気品箱・ドレンポンプの保守・点検、その他サービスのため次のいずれかの方法でサービススペースを設けてください。

1）点検口1、2（450×450）（A−1図）と製品下部に300mm以上のスペース（A図）
※製品下部のスペースに入って作業ができる場合は点検口2は不要です。
2）電気品箱側点検口1（450×450）と製品下部の点検口2（矢視B-1）
3）製品下部と電気品箱側下部に点検口3（矢視B-2）

●ドレンパン、電装品のメンテナンススペースを十分に取り、据付けてください。
●フィルターチャンバー、加湿器等別売品取付時は、別売品取付外形図を確認してください。

■ 天井埋込ダクト形（高静圧タイプ）（P50~P160形）

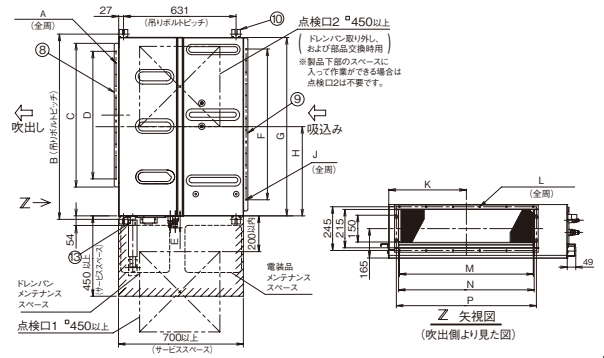

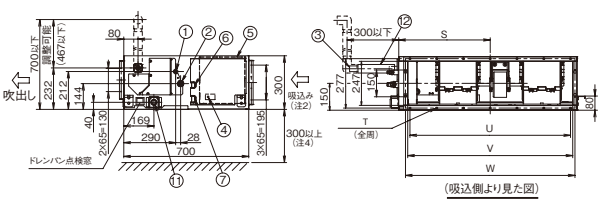

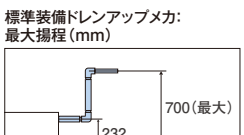

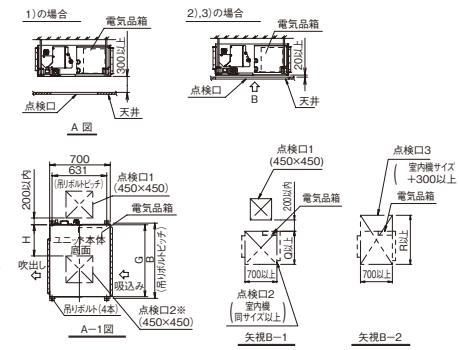

① 液側配管接続口
P50・63形：φ6.4フレア接続、
P80~160形：φ9.5フレア接続
② ガス側配管接続口
P50・63形：φ12.7フレア接続、
P80~160形：φ15.9フレア接続
③ 現地ドレン配管接続口
VP25（外径φ32）
④ アース端子（電気品箱内端子台）M4
⑤ 電気品箱（機内）
⑥ 連絡配線・リモコン配線接続口
⑦ 電源・ユニット間配線接続口
⑧ 吹出口フランジ
⑨ 吸込口フランジ
⑩ 吊金具　M10用
⑪ 水抜用穴　VP20（外径φ26）
⑫ 付属ドレンホース
⑬ 付属ドレンホース接続口
VP20（外径φ26）

■ 寸法表

機種名	A	B	C	D	E	F	G	H	J	K	L
P50形	20-φ4.7穴	738	505	6×65=390	60	8×65=520	700	−	26-φ4.7穴	285	12-8×12長丸穴
P63・P80形※	30-φ4.7穴	1038	805	11×65=715	65	13×65=845	1000	500	36-φ4.7穴	435	16-8×12長丸穴
P112~P160形	40-φ4.7穴	1438	1205	16×65=1040	65	19×65=1235	1400	500	48-φ4.7穴	635	20-8×12長丸穴

機種名	M	N	P	Q	R	S	T	U	V	W
P50形	3×150=450	460	485	700以上	1000以上	363	14-8×12長丸穴	4×150=600	625	650
P63・P80形	5×150=750	760	785	1000以上	1300以上	513	18-8×12長丸穴	6×150=900	925	950
P112~P160形	7×150=1050	1160	1185	1400以上	1700以上	713	20-8×12長丸穴	8×150=1200	1325	1350

※P63形のE寸法は60です。

注）1.機械銘板の貼付位置:電気品箱ふた表面
2.吸込側空気通路内に必ずエアフィルターを装着してください。（集塵効率は50%＜重量法＞以上を選定してください。）
3.室内ユニットの下にぬれて困るものは置かないでください。湿度が80%以上の場合やドレン出口が詰まっている、またエアフィルターが汚れている場合には、露が落ちることがあります。
4.サービススペース

電気品箱・ドレンポンプの保守・点検、その他サービスのため次のいずれかの方法でサービススペースを設けてください。

1）点検口1、2（450×450）（A−1図）と製品下部に300mm以上のスペース（A図）
※製品下部のスペースに入って作業ができる場合は点検口2は不要です。
2）電気品箱側点検口1（450×450）と製品下部の点検口2（矢視B-1）
3）製品下部と電気品箱側下部に点検口3（矢視B-2）

●ドレンパン、電装品のメンテナンススペースを十分に取り、据付けてください。
●フィルターチャンバー、加湿器等別売品 取付時は、別売品取付外形図を確認してください。

■天井埋込ダクト形（標準タイプ）(P224･P280形)
■天井埋込ダクト形（高静圧タイプ）(P224･P280形)

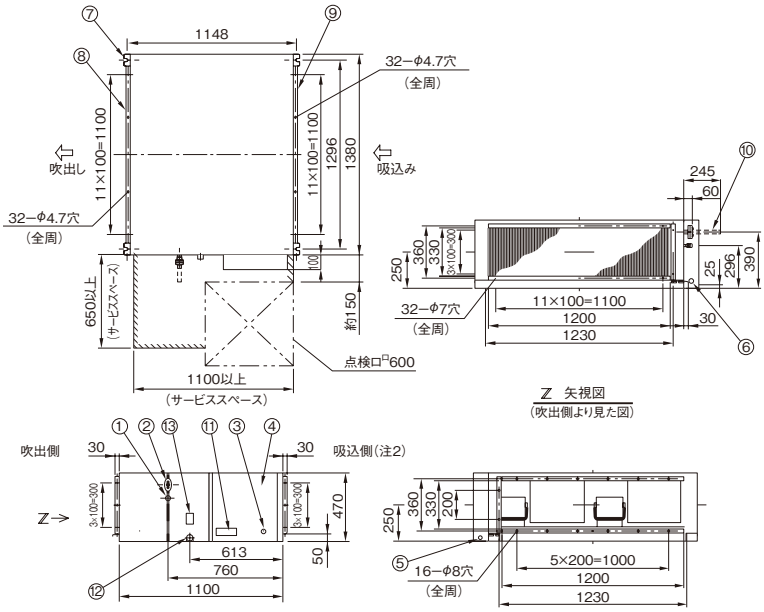

① 液管接続口　フレア接続
② ガス管接続口　付属配管接続
③ アース端子　M5（電気品箱内）
④ 電気品箱
⑤ 電源線接続口
⑥ 制御配線接続口
⑦ 吊金具　M10用
⑧ 吹出口フランジ
⑨ 吸込口フランジ
⑩ 付属配管　ロウ付接続
⑪ 機械銘板
⑫ ドレン配管接続口　PS1Bメネジ
⑬ 注水口

注）1. 機械銘板の貼付位置：電気品箱表面
2. 吸込側空気通路内に必ずエアフィルターを装着してください。（集塵効率は50%〈重量法〉以上を選定してください。）
3. 室内ユニットの下にぬれて困るものは置かないでください。湿度が80%以上の場合やドレン出口が詰まっている、またエアフィルターが汚れている場合には、露が落ちることがあります。

現地接続配管サイズ

接続する室内機	ガス側配管径	液側配管径
P224形	φ25.4 付属配管を使用	φ9.5
P280形		φ12.7

室外機取付けの基礎ボルト寸法

図1

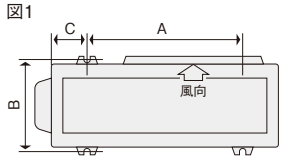

図2

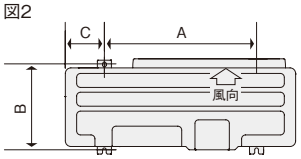

(mm)

	機種名	A	B	C
図1	RSRP40BCV(T)･45BCV(T)･50BCV(T)･56BCV(T)･63BCV(T) RZRP40BCV(T)･45BCV(T)･50BCV(T)･56BCV(T)･63BCV(T) RZRP80BCV(T)	574	326	91
図2	RSRP80BCV(T)･112BC･140BC･160BC RZRP112BC･140BC･160BC RZZP224CJ･280CJ RXTP224D RDRP80A･112A･140A･160A	620	350	160
	RXTP112DA･140DA･160DA	620	350	140
	RXTP280DA･335DA	620	490	170

据付工事・サービス時のご注意

◎ **重点ポイント**
①冷媒が漏れた場合は換気する。　②裸火など火元になるものは遠ざける。　③指定以外の冷媒を充填しない。

●作業中の配慮事項
フロンガスは空気より重いので、漏洩した場合には床面近傍に溜まる傾向があります。室内に充満すると酸欠になるおそれや、R32冷媒の場合はわずかに燃える性質があるため、燃焼濃度に至る可能性があります。酸欠の回避、燃焼濃度の回避のためにも適切な換気を行って作業環境を保つようにしてください。
- 地下室や密閉された部屋で据付工事や修理などを行う場合は、局所排気装置での換気を行ってください。
- ロウ付け作業を行う場合も、酸欠の回避、燃焼濃度の回避のため、適切な換気を行ってください。作業前には、冷媒が漏れていないこと、周囲に危険物、可燃物がないことを確認し、防火対策を施してください。
- 万一、作業中に冷媒漏れが確認された場合は、安全のため、適切な換気が行われて作業環境が改善されるまでは火気を使用しないでください。
- 工事や修理が終了した後、冷媒ガスが漏れていないことを確認してください。
- 冷媒ガスが漏れ、ガス燃焼器、電気ヒーター等の火元に触れると、有毒ガスが発生する原因になります。

●冷媒に関する注意事項
指定された冷媒以外を封入することは、絶対に行わないでください。事故や故障の原因となります。
冷媒の種類は、機器に付属の取扱説明書、据付説明書および機器本体の銘板に記載されています。

D-SEARCH
製品の詳細仕様や図面、取扱説明書、据付説明書などがご覧いただけます。
http://d-search.daikin.co.jp/open.html

更新対応マニュアル

既設配管を洗浄レスで流用可能!! クリーン ドライ タイト セーフティ

●既設配管流用の場合、必ずポンプダウンを行ってください。
（既設機が運転可能の場合）
●既設機の圧縮機が故障等で運転できない場合は、冷媒回収※を確実に行うことにより洗浄レスでチャージレス長さまで既設配管の流用が可能です。（配管のクリーン度向上のため、極力洗浄を行ってください）

●下記のいずれかの場合は必ず配管洗浄を行ってください。
①既設エアコンが「ガス・石油ヒートポンプ式」の場合
②既設エアコンに使用していた冷凍機油が「スニソ・MS・HAB・バーレルフリーズ・フレオール・エーテル油・エステル油」以外の場合
（これらの冷凍機油は日系エアコンメーカーのほとんどが採用しているものです）

※フロン排出抑制法により、冷媒回収が義務付けられています。冷媒回収にあたっては、ダイキン推奨の方法で配管内のクリーン度が向上できます。

ダイキンの配管クリーン冷媒回収

ダイキンでは、配管内のクリーン度向上のため、新しい冷媒回収の方法を提案します。

ダイキンの基本姿勢			更新対応	制約事項
クリーン	ポンプダウン運転可能		洗浄レス最大長さ50mまで流用可能	――
	ポンプダウン運転不可能（圧縮機故障）	残油量	冷媒回収で配管内の油を回収することにより、以下の洗浄レス長さまで流用可能 (R32) FIVE STAR ZEASシリーズ、(R32) Eco-ZEASシリーズ の場合 …チャージレス長さ※1まで流用可能 ※1.更新拡張ユニット（別売品）使用時は最大50mまで流用可能です (R410A) Eco-ZEASシリーズ の場合 …チャージレス長さ※2まで流用可能 ※2.更新拡張ユニット（別売品）使用時は最大70mまで流用可能です (R410A) machiマルチ の場合 …30m※3まで流用可能 ※3.更新拡張ユニット（別売品）使用時は最大50mまで流用可能です	下記の場合は、必ず配管洗浄を行ってください ①ガス・液側閉鎖弁にサービスポートがない場合 ②冷媒が抜けている場合 チャージレス長さは機種・配管サイズにより異なります （(R32) FIVE STAR ZEASシリーズ、(R32) Eco-ZEASシリーズ は P.241～242の表1、表2を参照） （(R410A) Eco-ZEASシリーズ は P.245～246の表1、表2を参照）
		塩素イオン	下記技術により腐食を防ぎます ①油の改善（酸捕捉剤を調整） ②機能部品の耐腐食性向上	――
		異物	下記技術により圧縮機の故障を防ぎます ①冷媒回路中のフィルター、容器で異物を捕捉 ②異物混入に対する圧縮機耐力向上	――
ドライ	水分混入		水分混入に強い冷凍機油を採用しています	既設エアコンの室内機と室外機が取外されている場合は、配管洗浄を行ってください （雨水や空気が混入し、配管内が錆びている可能性があります）
タイト	冷媒漏れ		(R32) FIVE STAR ZEASシリーズ、(R32) Eco-ZEASシリーズ はR32用フレア形状を採用しています (R410A) Eco-ZEASシリーズ、(R410A) machiマルチ はR410A用フレア形状を採用しています	冷媒漏れ故障や冷媒を追加したことがある場合は、新しい配管に交換してください
セーフティ	配管耐圧	配管	(R32) FIVE STAR ZEASシリーズ、(R32) Eco-ZEASシリーズ のP112～P160形、 (R410A) machiマルチ は 配管サイズ φ19.1×t1.0のO材が安全に使用できます 詳しくは技術資料をご確認ください	現地配管の気密試験圧力は機種により異なります (R32) FIVE STAR ZEASシリーズ、(R32) Eco-ZEASシリーズ P.241～242、 (R410A) Eco-ZEASシリーズ P.247～248、 (R410A) machiマルチ P.248の利用配管サイズ一覧を参照してください
		分岐管	既設スカイエアに使用しているダイキン純正分岐管は流用可能です	――

ダイキンの配管クリーン冷媒回収　ダイキンが提案する新しい冷媒回収方法

既設システムの残冷媒を利用して、残油を回収します。

【作業手順】

1 ガス側既設配管の残油を回収します　約1分

ガス側閉鎖弁:閉め(液側:開)で、ガス側閉鎖弁ポートより冷媒回収。(図1)

2 液側既設配管の残油を回収します　約1分

液側閉鎖弁ポートより冷媒回収。(図2)

3 室外ユニット内の冷媒を回収します　約2〜3分

室外ユニット冷媒回収用ポート※1より冷媒回収。(図3)

※1.冷媒回収用ポートがない場合は、本手順を省略。

4 フロン排出抑制法にしたがい、冷媒回収してください

冷媒回収用ポート※2の圧力が、ガス側閉鎖弁ポートの圧力より低くなったら、ガス側閉鎖弁ポートからも同時に冷媒回収し(図3-①)圧力が急激に上昇しないように、ガス側閉鎖弁を徐々に開けていく。(図3-②)

※2.冷媒回収用ポートがない場合は、液側閉鎖弁ポートおよび、ガス側閉鎖弁ポートから、同時に冷媒回収してください。

残油回収量は通常の冷媒回収方法に対し、約5倍

(配管長、高低差、配管経路等、据付状態により異なります)

図1

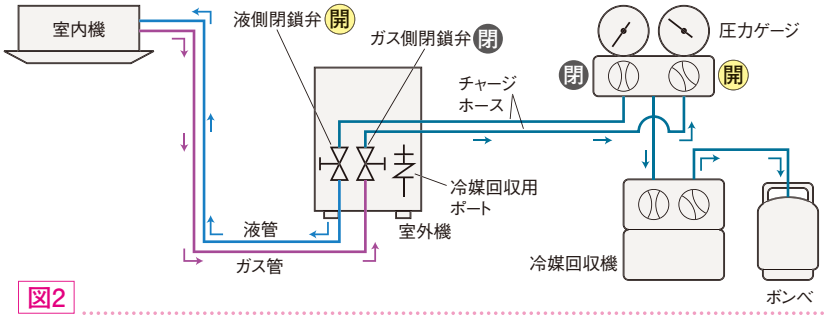

図2

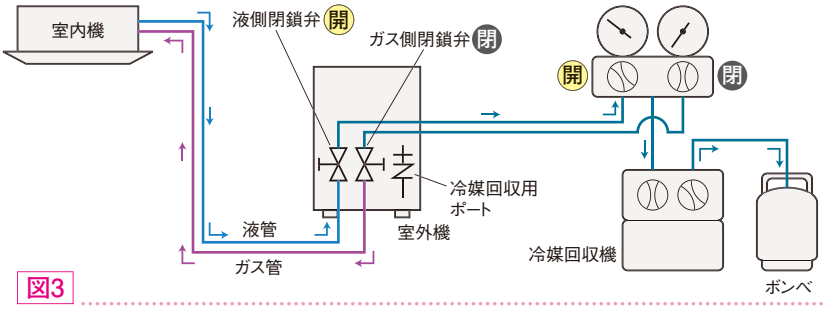

図3

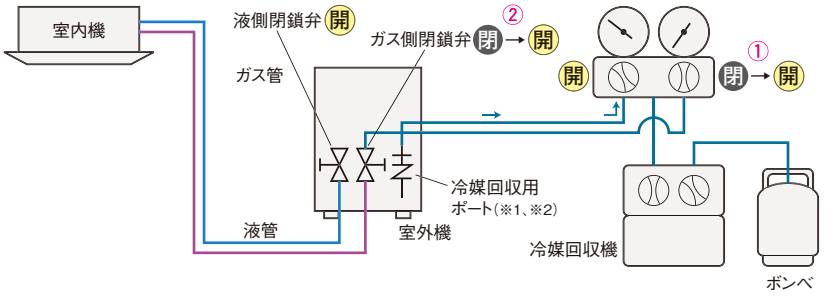

フレア加工について

●既設配管のフレア接続部は加工劣化を起こしていますので、必ず新たに再加工をしてください。

■フレア加工

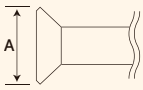

■フレア加工寸法　〔mm〕

配管外径	A(+0,−0.4)	
	R410A、R32用	R22、R407C用
φ6.4	9.1	9.0
φ9.5	13.2	13.0
φ12.7	16.6	16.2
φ15.9	19.7	19.4
φ19.1	24.0	23.3

●フレアナットは製品に付属されているものを使用してください。(既設のフレアナットは使用しないでください)

■フレアナット



■フレアナット寸法　〔mm〕

配管外径	B(+0,−0.6)	
	R410A、R32用	R22、R407C用
φ6.4	17	17
φ9.5	22	22
φ12.7	26	24
φ15.9	29	27
φ19.1	36	36

冷媒をみだりに大気中に放出することは禁じられています。フロン排出抑制法に従い、適正に冷媒回収を行ってください。

更新対応マニュアル

●下記の 条件1～4 を満たせば、洗浄レス（運転・ポンプダウンは行うこと）で既設配管の流用が可能です。
（詳細は下記既設配管流用のフローチャートにて判定ください）

条件 1 既設配管に腐食・亀裂・傷・変形がなく、内部が汚れていないこと

条件 2 配管サイズが標準サイズであること
（フレアナットは、付属のフレアナットを使用すること
フレアを再加工すること
配管の気密・真空引きなど新規配管と同様に確実に行うこと）

条件 3 運転及びポンプダウンが可能なこと

条件 4 配管長が50m以下であること

既設配管流用のフローチャート（4～16kWクラス）

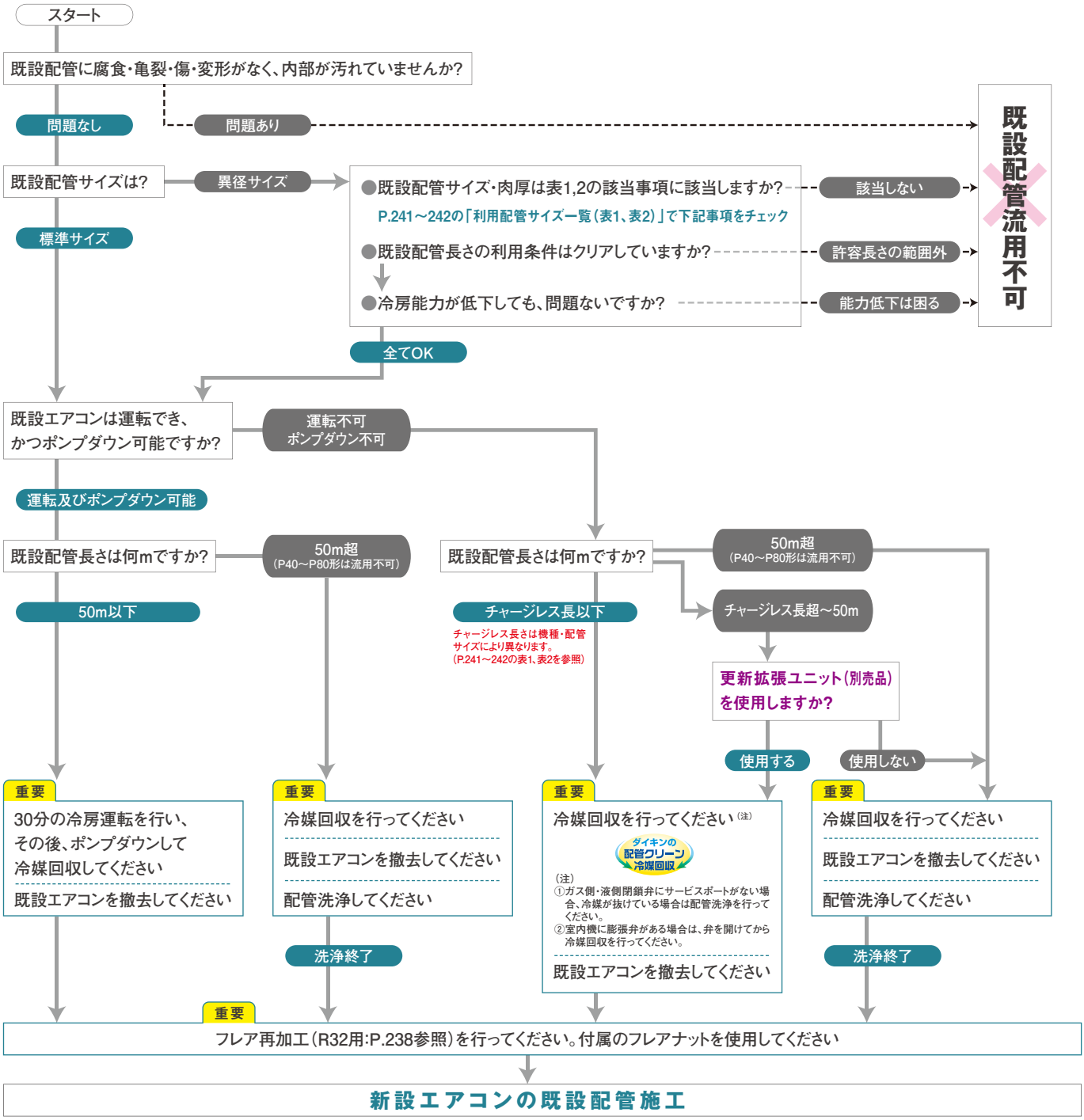

【注意事項】●既設エアコンが「ガス・石油ヒートポンプ式」の場合は、配管洗浄してください。また、既設エアコンに使用されている冷凍機油が「スニソ・MS・HAB・バーレルフリーズ・フレオール・エーテル油・エステル油」以外の場合は、配管洗浄してください。 ●既設エアコンの室内機と室外機が取外されている場合は、配管洗浄してください。 ●冷媒漏れ故障や冷媒を追加したことがある場合は、新しい配管に交換してください。 ●断熱材が剥がれている場合は、新しい断熱材を使用してください。 ●同時運転マルチについての詳細は、P.240の「同時運転マルチタイプの既設配管流用について」の項を参照ください。

既設スカイエアとのブレーカー・電源電線の互換性一覧

（注）漏電遮断器（高調波対応品）が設置されていることを必ずご確認ください。
設置されていない場合は、標準仕様に記載されている仕様のものを設置ください。

ブレーカー容量／電源配線　（例）△／○ の場合：ブレーカーは現地設定により流用可能で、電源配線はそのまま流用可能。

FIVE STAR ZEAS Eco-ZEAS		P40形		P45形		P50形		P56形		P63形		P80形 ※2				P112形	P140形	P160形
												FIVE STAR ZEAS		Eco-ZEAS				
		単相	三相	単相	三相	単相	三相	単相	三相	単相	三相	単相	三相	単相	三相	三相	三相	三相
ブレーカー容量	工場出荷時（現地設定時）	20A（15A）	15A	20A（15A）	15A	20A（15A）	15A	20A（15A）	15A	20A（15A）	15A	30A（20A）	20A（15A）	20A（15A）	15A	30A（20A）	30A（20A）	30A（20A）
電源配線		2mm²	2mm²	2mm²	2mm²	2mm²	2mm²	2mm²	2mm²	2mm²	2mm²	3.5mm²	2mm²	3.5mm²	2mm²	3.5mm²	5.5mm²	5.5mm²
既設エアコンのブレーカー容量／電源配線	15A／2mm²	△／○	○／○	△／○	○／○	△／○	○／○	△／○	○／○	△／○	○／○	×／△	△／○	△／△	○／○	×／△	×／△	×／△
	20A／2mm²	○／○	○／○	○／○	○／○	○／○	○／○	○／○	○／○	○／○	○／○	△／△	○／○	○／△	○／○	△／△	△／△	△／△
	30A／3.5mm²	—	—	—	—	—	—	—	—	—	—	○／○	○／○	○／○	○／○	○／○	○／△	○／△
	40A／5.5mm²	—	—	—	—	—	—	—	—	—	—	—	—	—	—	○／○	○／○	○／○
	50A／5.5mm²	—	—	—	—	—	—	—	—	—	—	—	—	—	—	○／○	○／○	○／○
	60A／14mm²	—	—	—	—	—	—	—	—	—	—	—	—	—	—	—	—	—
	75A／14mm²	—	—	—	—	—	—	—	—	—	—	—	—	—	—	—	—	—

○:そのまま流用可能
△: 現地設定時のみ流用可能※1
（冷房負荷運転時に最大能力が低下することがあります）
×:流用不可
ー:更新時に大幅な能力ダウンとなり、実用上発生しないケースのため表記していません

※1.現地設定とは、小容量ブレーカー設定もしくは常時デマンド設定を指します。
※2.P80形のみFIVE STAR ZEASとEco-ZEASでブレーカー容量が異なります。

【選定条件】
●室内機…S-ラウンドフロータイプへの更新〔ペア（1台）接続〕
●室外機…（R32）FIVE STAR ZEAS、（R32）Eco-ZEASへの更新

同時運転マルチタイプ（8~16kWクラス）の既設配管流用について

下図①～③部の配管は、下記の該当項目によって確認してください。

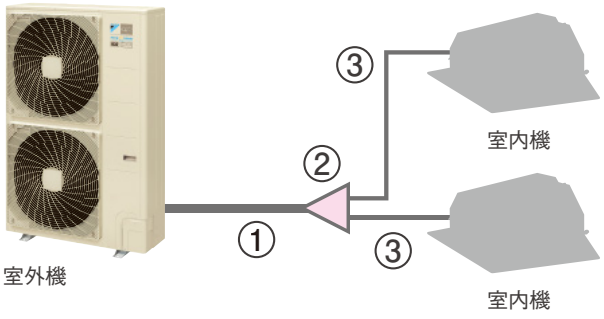

（注）上図はツイン同時運転マルチを例にしていますが、
トリプル同時運転マルチも基準は同様です。

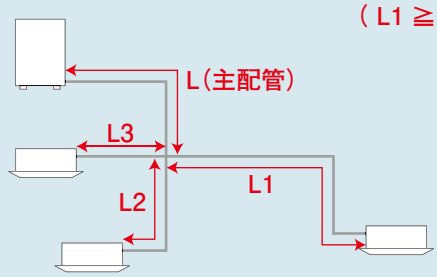

総配管長　主配管および全ての分岐後配管の合計長さ
L+L1+L2+L3

最大遠長　室外機から最も離れた室内機までの配管長
L+L1

室外機容量	既設流用可否		
	①主配管	②分岐管	③分岐後配管
P80~P160形	利用配管サイズ一覧 P.242の（表2）参照	○（ダイキン純正品）	利用配管サイズ一覧 P.242の（表2）参照

他社分岐管を流用する場合は、P.242（表2）記載の現地配管の気密試験圧力を確認し、分岐管メーカーへ問い合わせてください。

利用配管サイズ一覧（ペアタイプ：4~16kWクラス）

表 1　ペアタイプ（4~16kWクラス）

		既設配管	6.4／9.5	6.4／12.7	6.4／15.9	9.5／12.7	9.5／15.9	9.5／19.1	12.7／15.9	12.7／19.1	12.7／22.2	高低差	現地配管の気密試験圧力
P40形 P45形 P50形	6.4／12.7	配管流用	■	◎	○	△	△	×	×	×	×	最大30m	4.0MPa
		最大配管長	50m	50m	50m	25m	25m	—	—	—	—		
		チャージレス長	30m	30m	30m	15m	15m	—	—	—	—		
P56形 P63形	6.4／12.7	配管流用	■	◎	○	△	△	×	▲	×	×		
		最大配管長	50m	50m	50m	25m	25m	—	10m	—	—		
		チャージレス長	30m	30m	30m	15m	15m	—	10m	—	—		
P80形	9.5／15.9	配管流用	×	■	▲	■	◎	×	△	×	×		
		最大配管長	—	10m※	10m※	50m	50m	—	25m	—	—		
		チャージレス長	—	10m	10m	30m	30m	—	15m	—	—		
P112形 P140形 P160形	9.5／15.9	配管流用	×	■	▲	■	◎	○	△	△	×		3.6MPa
		最大配管長	—	10m※	10m※	50m	75m	75m	35m	35m	—		
		チャージレス長	—	10m	10m	30m	30m	30m	15m	15m	—		

◎ 標準配管サイズ
○ 標準配管サイズと条件同じ
■ 冷房能力ダウン（配管長にも注意してください）
△ 配管長・チャージレスがダウン
▲ 配管長・チャージレスが大幅ダウン
× 配管流用不可能

※P80~P160形で配管φ6.4を使用する場合は、配管長の下限は5mにしてください。

- 冷媒追加充てん量等上表以外の詳細は、据付説明書を参照願います。
- 既設配管長が50mを超える場合は、配管洗浄を行ってください。
- ポンプダウン冷媒回収ができない既設配管長がチャージレス長を超える場合は、配管洗浄を行ってください。

■標準配管

配管サイズ（mm）	φ6.4	φ9.5	φ12.7	φ15.9	φ19.1	φ19.1	φ22.2
肉厚（mm）	t0.8	t0.8	t0.8	t1.0	t1.2	t1.0	t1.0
材　質	O材					1／2H、H材	

【既設配管流用時の注意事項】
P112~P160形は、配管サイズφ19.1×t1.0のO材も使用できます。

利用配管サイズ一覧（同時運転マルチタイプ：8~16kWクラス）

表 2　同時運転マルチタイプ（8~16kWクラス）

既設配管		主配管	6.4／9.5	6.4／12.7	6.4／15.9	9.5／12.7	9.5／15.9	9.5／19.1	12.7／15.9	12.7／19.1	12.7／22.2	高低差	現地配管の気密試験圧力
		分岐後配管	6.4／12.7										
P80形	ツイン同時の場合 主配管 9.5／15.9 分岐後 6.4／12.7	配管流用	×	■	▲	■	◎	×	△	×	×	内~外 最大30m 内~内 最大0.5m	4.0MPa
		最大遠長	—	10m※	10m※	50m	50m	—	25m	—	—		
		最大総配管長	—			60m	60m	—	30m	—	—		
		チャージレス長	—	10m	10m	30m	30m	—	15m	—	—		
P112形	ツイン同時の場合 主配管 9.5／15.9 分岐後 6.4／12.7	配管流用	×	■	▲	×	◎	○	△	△	×		3.6MPa
		最大遠長	—	10m※	10m※	—	75m	75m	35m	35m	—		
		最大総配管長	—	10m	10m	—	75m	75m	35m	35m	—		
		チャージレス長	—			—	30m	30m	15m	15m	—		

既設配管		主配管	6.4／9.5	6.4／12.7	6.4／15.9	9.5／12.7	9.5／15.9	9.5／19.1	12.7／15.9	12.7／19.1	12.7／22.2	高低差	現地配管の気密試験圧力
		分岐後配管	9.5／15.9										
P140形 P160形	ツイン同時の場合 主配管 9.5／15.9 分岐後 9.5／15.9	配管流用	×	×	×	×	◎	○	△	△	×	内~外 最大30m 内~内 最大0.5m	3.6MPa
		最大遠長	—	—	—	—	75m	75m	35m	35m	—		
		最大総配管長	—	—	—	—	75m	75m	35m	35m	—		
		チャージレス長	—	—	—	—	30m	30m	15m	15m	—		

既設配管		主配管	6.4／9.5	6.4／12.7	6.4／15.9	9.5／12.7	9.5／15.9	9.5／19.1	12.7／15.9	12.7／19.1	12.7／22.2	高低差	現地配管の気密試験圧力
		分岐後配管	6.4／12.7										
P160形	トリプル同時の場合 主配管 9.5／15.9 分岐後 6.4／12.7	配管流用	×	×	×	×	◎	○	△	△	×	内~外 最大30m 内~内 最大0.5m	3.6MPa
		最大遠長	—	—	—	—	75m	75m	35m	35m	—		
		最大総配管長	—	—	—	—	75m	75m	35m	35m	—		
		チャージレス長	—	—	—	—	30m	30m	15m	15m	—		

◎ 標準配管サイズ
○ 標準配管サイズと条件同じ
■ 冷房能力ダウン（配管長にも注意してください）
△ 配管長・チャージレスがダウン
▲ 配管長・チャージレスが大幅ダウン
× 配管流用不可能

※P80・P112形で配管φ6.4を使用する場合は、配管長の下限は5mにしてください。

- 冷媒追加充てん量や分岐配管の制限等上表以外の詳細は、据付説明書を参照願います。
- 既設配管長が50mを超える場合は、配管洗浄を行ってください。
- ポンプダウン冷媒回収ができない既設配管長がチャージレス長を超える場合は、配管洗浄を行ってください。

■ 標準配管

配管サイズ（mm）	φ6.4	φ9.5	φ12.7	φ15.9	φ19.1	φ19.1	φ22.2
肉厚（mm）	t0.8	t0.8	t0.8	t1.0	t1.2	t1.0	t1.0
材　質	O材					1／2H、H材	

【既設配管流用時の注意事項】
P112~P160形は、配管サイズφ19.1×t1.0のO材も使用できます。

更新対応マニュアル R410A Eco ZEAS

●下記の 条件1～4 を満たせば、洗浄レス（運転・ポンプダウンは行うこと）で既設配管の流用が可能です。
（詳細は下記既設配管流用のフローチャートにて判定ください）

条件 1 既設配管に腐食・亀裂・傷・変形がなく、内部が汚れていないこと

条件 2 配管サイズが標準サイズであること
（フレアナットは、付属のフレアナットを使用すること
フレアを再加工すること
配管の気密・真空引きなど新規配管と同様に確実に行うこと）

条件 3 運転及びポンプダウンが可能なこと

条件 4 配管長が70m以下であること

既設配管流用のフローチャート（22.4・28kWクラス） R410A Eco ZEAS

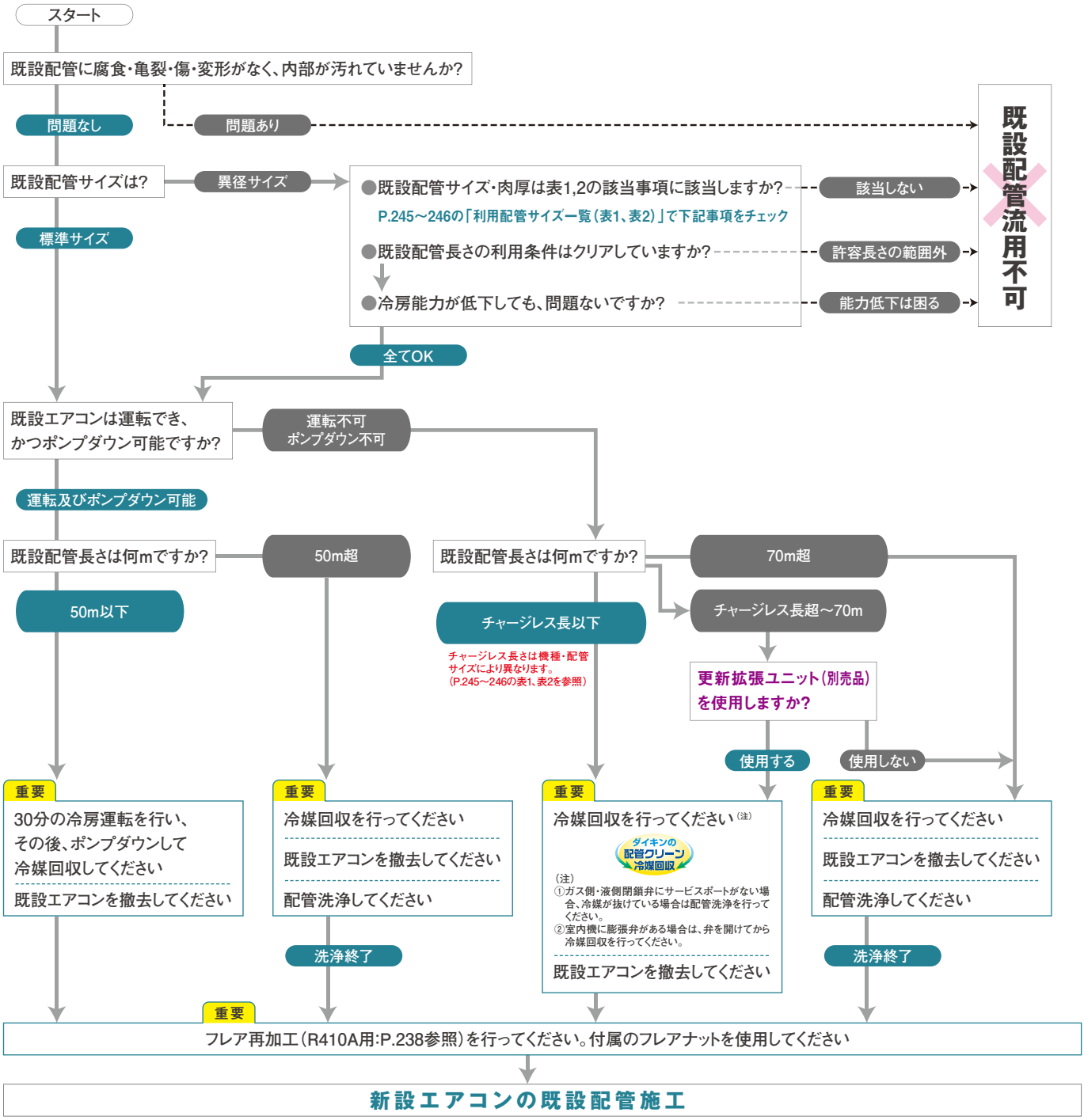

【注意事項】●既設エアコンが「ガス・石油ヒートポンプ式」の場合は、配管洗浄してください。また、既設エアコンに使用されている冷凍機油が「スニソ・MS・HAB・バーレルフリーズ・フレオール・エーテル油・エステル油」以外の場合は、配管洗浄してください。 ●既設エアコンの室内機と室外機が取外されている場合は、配管洗浄してください。 ●冷媒漏れ故障や冷媒を追加したことがある場合は、新しい配管に交換してください。 ●断熱材が剥がれている場合は、新しい断熱材を使用してください。 ●同時運転マルチについての詳細は、P.244の「同時運転マルチタイプの既設配管流用について」の項を参照ください。

既設スカイエアとのブレーカー・電源電線の互換性一覧

（注）漏電遮断器（高調波対応品）が設置されていることを必ずご確認ください。
設置されていない場合は、標準仕様に記載されている仕様のものを設置ください。

ブレーカー容量／電源配線　（例）〇／△ の場合：ブレーカーはそのまま流用可能で、電源配線は現地設定により1サイズダウンのサイズが流用可能。

Eco-ZEAS		P224形	P280形
		三相	三相
ブレーカー容量	工場出荷時（現地設定時）	40A（30A）	50A（40A）
電源配線		8mm²	14mm²
既設エアコンのブレーカー容量／電源配線	15A／2mm²	×／×	×／×
	20A／2mm²	×／×	×／×
	30A／3.5mm²	△／×	×／×
	40A／5.5mm²	〇／△	△／×
	50A／5.5mm²	〇／△	〇／×
	60A／14mm²	〇／〇	〇／〇
	75A／14mm²	〇／〇	〇／〇

【選定条件】
●室内機…S-ラウンドフロータイプへの更新〔ツイン同時運転マルチ（2台）接続〕
●室外機…（R410A）Eco-ZEASへの更新

〇:そのまま流用可能
△: 現地設定時のみ流用可能※1（冷房負荷運転時に最大能力が低下することがあります）
×:流用不可

※1.現地設定とは、小容量ブレーカー設定もしくは常時デマンド設定を指します。

同時運転マルチタイプ（22.4･28kWクラス）の既設配管流用について

下図①～③部の配管は、下記の該当項目によって確認してください。

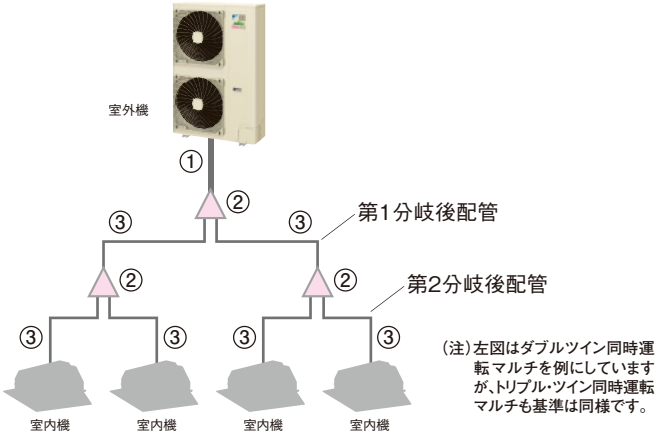

（注）左図はダブルツイン同時運転マルチを例にしていますが、トリプル･ツイン同時運転マルチも基準は同様です。

（L1 ≧ L2 ≧ L3）

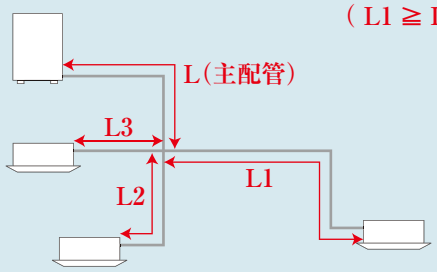

総配管長　主配管および全ての分岐後配管の合計長さ
L+L1+L2+L3

最大遠長　室外機から最も離れた室内機までの配管長
L+L1

室外機容量	既設流用可否		
	①主配管	②分岐管	③分岐後配管
P224･P280形	利用配管サイズ一覧 P.246の（表2）参照	〇（ダイキン純正品）	利用配管サイズ一覧 P.246の（表2）参照

他社分岐管を流用する場合は、
P.246（表2）記載の現地配管の気密試験圧力を確認し、
分岐管メーカーへ問い合わせてください。

利用配管サイズ一覧（ペアタイプ：22.4･28kWクラス）

表 1　ペアタイプ（22.4･28kWクラス）

		既設配管サイズ	9.5／19.1	9.5／22.2	9.5／25.4	9.5／28.6	12.7／19.1	12.7／22.2	12.7／25.4	12.7／28.6	15.9／22.2	15.9／25.4	15.9／28.6	高低差	現地配管の気密試験圧力
P224形	9.5／25.4	配管流用	■	■	◎	×	■	■	△	×	×	△	×	最大30m	4.0MPa
		最大配管長	100m	100m	100m	—	50m	50m	50m	—	—	35m	—		
		チャージレス長	30m	30m	30m	—	20m	20m	20m	—	—	10m	—		
P280形	12.7／25.4	配管流用	×	×	×	×	×	■	◎	○	■	△	△		
		最大配管長	—	—	—	—	—	100m	100m	100m	50m	50m	50m		
		チャージレス長	—	—	—	—	—	30m	30m	30m	20m	20m	20m		

◎ 標準配管サイズ
○ 標準配管サイズと条件同じ
■ 冷房能力ダウン（配管長にも注意してください）
△ 配管長･チャージレスがダウン
× 配管流用不可能

●冷媒追加充てん量等上表以外の詳細は、据付説明書を参照願います。
●既設配管長が50mを超える場合は、配管洗浄を行ってください。
●ポンプダウン冷媒回収ができない既設配管長がチャージレス長を超える場合は、配管洗浄を行ってください。但し、下記クラスの配管サイズについては、下記配管長を超える場合配管洗浄を行ってください。
・P224形の配管サイズφ12.7／φ25.4は配管長30m
・P280形の配管サイズφ15.9／φ28.6は配管長30m

■標準配管

配管サイズ（mm）	φ9.5	φ12.7	φ15.9	φ19.1	φ19.1	φ22.2	φ25.4	φ28.6
肉厚（mm）	t0.8	t0.8	t1.0	t1.2	t1.0	t1.0	t1.0	t1.0
材　質	O材				1／2H、H材			

【既設配管流用時の注意事項】
配管サイズφ19.1×t1.0およびφ22.2×t1.2のO材は使用できません。

利用配管サイズ一覧（同時運転マルチタイプ：22.4･28kWクラス）

表 2　同時運転マルチタイプ（22.4･28kWクラス）

P224形	ツイン同時の場合 主配管 9.5／25.4 分岐後 9.5／15.9	既設配管 ＼ 主配管	9.5／19.1	9.5／22.2	9.5／25.4	9.5／28.6	12.7／19.1	12.7／22.2	12.7／25.4	12.7／28.6	15.9／22.2	15.9／25.4	15.9／28.6	高低差	現地配管の気密試験圧力
		既設配管 ＼ 分岐後配管	9.5／15.9												
			9.5／19.1												
		配管流用	■	■	◎	×	■	■	△	×	×	△	×	内～外 最大30m 内～内 最大0.5m	4.0MPa
		最大遠長	100m	100m	100m	—	50m	50m	50m	—	—	35m	—		
		チャージレス長	30m	30m	30m	—	20m	20m	20m	—	—	10m	—		
	トリプル同時の場合 主配管 9.5／25.4 分岐後 9.5／15.9	既設配管 ＼ 主配管	9.5／19.1	9.5／22.2	9.5／25.4	9.5／28.6	12.7／19.1	12.7／22.2	12.7／25.4	12.7／28.6	15.9／22.2	15.9／25.4	15.9／28.6	高低差	現地配管の気密試験圧力
		既設配管 ＼ 分岐後配管	9.5／15.9												
		配管流用	■	■	◎	×	■	■	△	×	×	△	×	内～外 最大30m 内～内 最大0.5m	4.0MPa
		最大遠長	100m	100m	100m	—	50m	50m	50m	—	—	35m	—		
		チャージレス長	30m	30m	30m	—	20m	20m	20m	—	—	10m	—		
	ダブルツイン同時の場合 主配管 9.5／25.4 第1分岐後 9.5／15.9 第2分岐後 6.4／12.7	既設配管 ＼ 主配管	9.5／19.1	9.5／22.2	9.5／25.4	9.5／28.6	12.7／19.1	12.7／22.2	12.7／25.4	12.7／28.6	15.9／22.2	15.9／25.4	15.9／28.6	高低差	現地配管の気密試験圧力
		第1分岐後配管	9.5／15.9												
			9.5／19.1												
		第2分岐後配管	6.4／12.7												
		配管流用	■	■	◎	×	■	■	△	×	×	△	×	内～外 最大30m 内～内 最大0.5m	4.0MPa
		最大遠長	100m	100m	100m	—	50m	50m	50m	—	—	35m	—		
		チャージレス長	30m	30m	30m	—	20m	20m	20m	—	—	10m	—		

P280形	ツイン同時の場合 主配管 12.7／25.4 分岐後 9.5／15.9	既設配管 ＼ 主配管	9.5／19.1	9.5／22.2	9.5／25.4	9.5／28.6	12.7／19.1	12.7／22.2	12.7／25.4	12.7／28.6	15.9／22.2	15.9／25.4	15.9／28.6	高低差	現地配管の気密試験圧力
		既設配管 ＼ 分岐後配管	9.5／15.9												
			9.5／19.1												
		配管流用	×	×	×	×	×	■	◎	○	■	△	△	内～外 最大30m 内～内 最大0.5m	4.0MPa
		最大遠長	—	—	—	—	—	100m	100m	100m	50m	50m	50m		
		チャージレス長	—	—	—	—	—	30m	30m	30m	20m	20m	20m		
	ダブルツイン同時の場合 主配管 12.7／25.4 第1分岐後 9.5／15.9 第2分岐後 9.5／15.9	既設配管 ＼ 主配管	9.5／19.1	9.5／22.2	9.5／25.4	9.5／28.6	12.7／19.1	12.7／22.2	12.7／25.4	12.7／28.6	15.9／22.2	15.9／25.4	15.9／28.6	高低差	現地配管の気密試験圧力
		第1分岐後配管	9.5／15.9												
			9.5／19.1												
		第2分岐後配管	9.5／15.9												
		配管流用	×	×	×	×	×	■	◎	○	■	△	△	内～外 最大30m 内～内 最大0.5m	4.0MPa
		最大遠長	—	—	—	—	—	100m	100m	100m	50m	50m	50m		
		チャージレス長	—	—	—	—	—	30m	30m	30m	20m	20m	20m		

◎ 標準配管サイズ

○ 標準配管サイズと条件同じ

■ 冷房能力ダウン（配管長にも注意してください）

△ 配管長･チャージレスがダウン

× 配管流用不可能

●冷媒追加充てん量等上表以外の詳細は、据付説明書を参照願います。
●既設配管長が50mを超える場合は、配管洗浄を行ってください。
●ポンプダウン冷媒回収ができない既設配管長がチャージレス長を超える場合は、配管洗浄を行ってください。但し、下記クラスの配管サイズについては、下記配管長を超える場合配管洗浄を行ってください。
・P224形の配管サイズφ12.7／φ25.4は配管長30m
・P280形の配管サイズφ15.9／φ28.6は配管長30m

■標準配管

配管サイズ（mm）	φ9.5	φ12.7	φ15.9	φ19.1	φ19.1	φ22.2	φ25.4	φ28.6
肉厚（mm）	t0.8	t0.8	t1.0	t1.2	t1.0	t1.0	t1.0	t1.0
材　質	O材				1／2H、H材			

【既設配管流用時の注意事項】
配管サイズφ19.1×t1.0およびφ22.2×t1.2のO材は使用できません。

更新対応マニュアル R410A machiマルチ

●下記の 条件1～4 を満たせば、洗浄レス（運転・ポンプダウンは行うこと）で既設配管の流用が可能です。
（詳細は下記既設配管流用のフローチャートにて判定ください）

条件 1 既設配管に腐食・亀裂・傷・変形がなく、内部が汚れていないこと

条件 2 配管サイズが標準サイズであること
- フレアナットは、付属のフレアナットを使用すること
- フレアを再加工すること
- 配管の気密・真空引きなど新規配管と同様に確実に行うこと

条件 3 運転及びポンプダウンが可能なこと

条件 4 配管長が50m以下であること

既設配管流用のフローチャート R410A machiマルチ

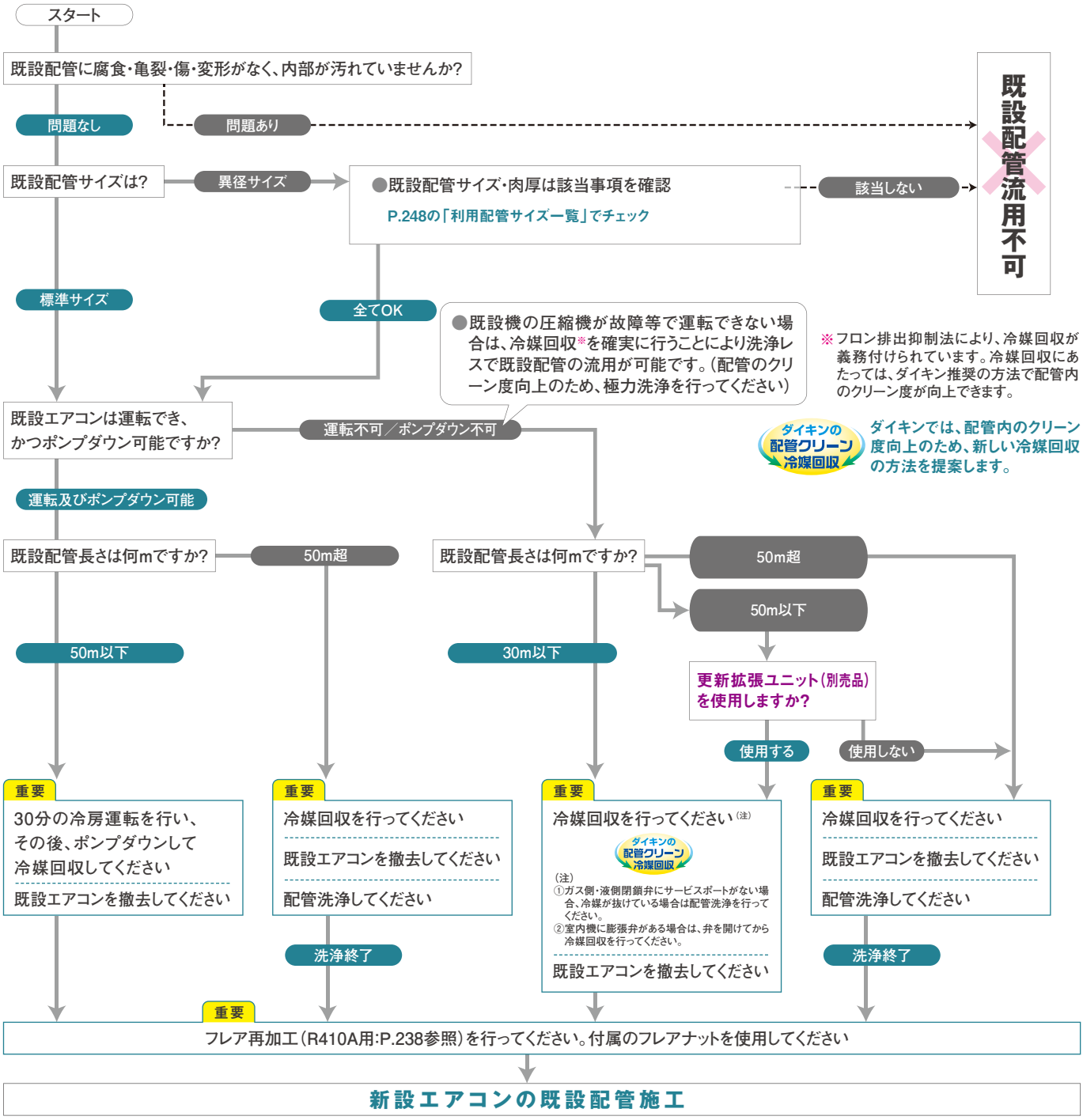

【注意事項】
●既設エアコンが「ガス・石油ヒートポンプ式」の場合は、配管洗浄してください。また、既設エアコンに使用されている冷凍機油が「スニソ・MS・HAB・バーレルフリーズ・フレオール・エーテル油・エステル油」以外の場合は、配管洗浄してください。
●既設エアコンの室内機と室外機が取外されている場合は、配管洗浄してください。●冷媒漏れ故障や冷媒を追加したことがある場合は、新しい配管に交換してください。●断熱材が剥がれている場合は、新しい断熱材を使用してください。

既設配管流用について

R410A machiマルチ

下図①～④部の配管は、下記の該当項目によって確認してください。

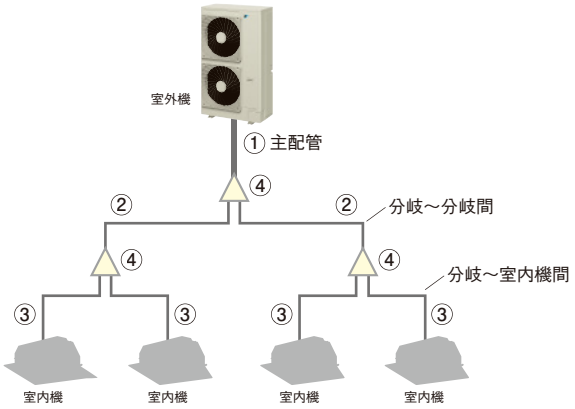

左図①～③については、下表の「利用配管サイズ一覧」を参照してください。
④の分岐管については、当社使用の分岐管、当社以外のT管、Y管、ヘッダー分岐で、設計圧力がP112～P160形の場合:3.6MPa以上、P224～P335形の場合:3.3MPa以上であれば使用可能です。
（減圧を行うような特殊なケースは使用不可）

利用配管サイズ一覧

R410A machiマルチ

				液管				ガス管							
				φ6.4	φ9.5	φ12.7	φ15.9	φ9.5	φ12.7	φ15.9	φ19.1	φ22.2	φ25.4	φ28.6	φ31.8
①主配管	P112形～P160形			×	○標準	○	×	×	×	○標準	○	×	×	×	×
	P224形			×	○標準	○※1※2	×	×	×	×	○標準	○	○	×	×
	P280形			×	○標準	○※1※2	○※1※2	×	×	×	×	○標準	○	○	×
	P335形			×	×	○標準	○※1※2	×	×	×	×	×	○標準	○	×
②分岐～分岐間	P112形～P160形			×	○標準	○	×	×	×	○標準	○	×	×	×	×
	P224形～P335形	室内ユニットの合計容量	～16.0kW未満	×	○標準	○※2	×	×	×	○標準	○	×	×	×	×
			16.0kW以上～22.4kW未満	×	○標準	○※2	×	×	×	×	○標準	○	○	×	×
			22.4kW以上～33.0kW未満	×	○標準	○※2	○※2	×	×	×	×	○標準	○	○	×
			33.0kW以上	×	×	○標準	○※2	×	×	×	×	×	○標準	○	×
③分岐～室内ユニット間	P112形～P160形	室内ユニットの容量タイプ	P22形～P56形	○標準	○	×	×	×	○標準	○	×	×	×	×	×
			P71形～P160形	×	○標準	○	×	×	×	○標準	○	×	×	×	×
	P224形～P335形		P22形～P56形	○標準	○※2	×	×	×	○標準	○	×	×	×	×	×
			P71形～P90形	×	○標準	○※2	×	×	×	○標準	○	×	×	×	×
			P112形～P160形	×	○標準	○※2	×	×	×	○標準	○	×	×	×	×
			P224形	×	○標準	○※2	○※2	×	×	×	○標準	○	○	○	×
			P280形	×	○標準	○※2	○※2	×	×	×	×	○標準	○	○	○

※1.配管相当長が50m以下となります。
※2.該当部分の配管を2倍として、総延長300m以下としてください。

■標準配管

配管サイズ(mm)	φ6.4	φ9.5	φ12.7	φ15.9	φ19.1	φ19.1	φ22.2	φ25.4	φ28.6
肉厚(mm)	t0.8	t0.8	t0.8	t1.0	t1.2	t1.0	t1.0	t1.0	t1.0
材　質	O材					1／2H、H材			

【既設配管流用時の注意事項】 配管サイズφ19.1×t1.0のO材も使用できる場合もあります。詳しくは技術資料をご確認ください。

年度別室外機一覧

1998年～2002年		H10年 1998年	H11年 1999年
インバーター機	名称	スーパーインバーター60	スーパーインバーター60
	室外機型番	RZYJ～K(V・T)	RZYJ～L(V・T)
インバーター機（冷房専用）	名称	—	—
	室外機型番		
一定速機	名称	—	—
	室外機型番	RTYJ～KV(T) RYJ～K	RTYJ～LV(T) RTYJ～BV(T) RYJ～L(A) RYJ～B
一定速機（冷房専用）	名称	—	—
	室外機型番	RTJ～KV(T) RJ～K	RTJ～LV(T) RTJ～BV(T) RJ～L RJ～B
更新専用一定速機	名称	—	ラクシリーズ
	室外機型番	RKYJ～K	RKYJ～L
省設置形インバーター機	名称	—	—
	室外機型番		

2003年～2009年		H15年 2003年	H16年 2004年	H17年 2005年
インバーター機	名称	ZEAS	ZEAS	ZEAS
	室外機型番	RZYP～M(V・T) RZYP～P(V・T)	RZYP～P(V・T) RZYP～H(V・T)	RZYP～H(V・T) RZYP～HAV(T)
	名称	—	ニュースカイエア	ニュースカイエア
	室外機型番		RYP～P(V・T)	RYP～P(V・T) RYP～PA
インバーター機（冷房専用）	名称	—	ニュースカイエア	ニュースカイエア
	室外機型番		RP～P(V・T)	RP～P(V・T) RP～PA
一定速機	名称	—	—	—
	室外機型番	RTYP～CV(T) RYP～L(T) RYP～B	RYP～B RYP～G	RYP～G
一定速機（冷房専用）	名称	—	—	—
	室外機型番	RTP～CV(T) RP～L(T) RP～B	RP～B RP～G	RP～G
更新専用一定速機	名称	—	—	—
	室外機型番			
省設置形インバーター機	名称	らくピタZEAS	らくピタZEAS	らくピタZEAS
	室外機型番	RKPTP～D	RKPTP～D RKRTP～G	RKPTP～G

2010年～2017年		H22年 2010年		H23年 2011年	H24年 2012年
インバーター機	名称	ZEAS-Q	Eco-ZEAS80	Eco-ZEAS80	Eco-ZEAS80
	室外機型番	RZYP～AA(V・T) RZYP～AC	RZZP～BA(V・T)	RZZP～BB(V・T)	RZZP～CA(V・T)
	名称	ニュースカイエア	ZEAS	ZEAS	ZEAS
	室外機型番	RYP～AA(V・T)	RZYP～BA(V・T)	RZYP～BB(V・T)	RZYP～CA(V・T)
インバーター機（冷房専用）	名称	ニュースカイエア	ZEAS	ZEAS	ZEAS
	室外機型番	RP～AA(V・T)	RP～BA(V・T)	RP～BB(V・T)	RP～CA(V・T)
一定速機	名称	—		—	—
	室外機型番				
一定速機（冷房専用）	名称	—		—	—
	室外機型番				
更新専用一定速機	名称	—		—	—
	室外機型番				
省設置形インバーター機	名称	—		—	—
	室外機型番				

冷媒 R22 R407C R410A R32

	H12年 2000年		H13年 2001年		H14年 2002年	
	スーパーインバーター70	ZEAS	スーパーインバーター70	ZEAS	ZEASⅡ	
	RZYJ～L RZYJ～C(V・T) RZYJ～D	RZYP～B(V・T)	RZYJ～L RZYJ～CV(T) RZYJ～D	RZYP～BV(T) RZYP～B	RZYP～DV(T) RZYP～F(V・T)	
	—		—		—	
	—	—	—	—	—	
	RTYJ～LV(T) RTYJ～BV(T) RYJ～L(A) RYJ～B	RTYP～CV(T) RYP～B	RTYJ～LV(T) RYJ～L(A) RYJ～B(V・T)	RTYP～CV(T) RYP～B	RTYP～CV(T)	RYP～L(T) RYP～B
	—	—	—	—	—	
	RTJ～BV(T) RJ～L RJ～B	RTP～CV(T) RP～B	RTJ～BV(T) RJ～L RJ～B	RTP～CV(T) RP～B	RTP～CV(T)	RP～L(T) RP～B
	ラクシリーズ		ラクシリーズ		—	
	RKYJ～L		RKYJ～L			
	—		—		らくピタZEAS	
					RKPTP～D	

	H18年 2006年		H19年 2007年	H20年 2008年	H21年 2009年
	ZEAS-Q		ZEAS-Q	ZEAS-Q	ZEAS-Q
	RZYP～K(V・T) RZYP～KB(V・T)	RZYP～A	RZYP～A(V・T)	RZYP～AA(V・T)	RZYP～AA(V・T) RZYP～AC
	ニュースカイエア		ニュースカイエア	ニュースカイエア	ニュースカイエア
	RYP～PV(T) RYP～PA RYP～PB	RYP～PC(V・T) RYP～A	RYP～A(V・T)	RYP～AA(V・T)	RYP～AA(V・T)
	ニュースカイエア		ニュースカイエア	ニュースカイエア	ニュースカイエア
	RP～PV(T) RP～PA RP～PB	RP～PC(V・T) RP～A	RP～A(V・T)	RP～AA(V・T)	RP～AA(V・T)
	—		—	—	—
	RYP～G				
	—		—	—	—
	RP～G				
	—		—	—	—
	—		—	—	—

	H25年 2013年		H26年 2014年	H27年 2015年	H28年 2016年	H29年 2017年
	Eco-ZEAS80	FIVE STAR ZEAS	FIVE STAR ZEAS	FIVE STAR ZEAS	FIVE STAR ZEAS	FIVE STAR ZEAS
	RZZP～CB(V・T)	RSRP～A(V・T)	RSRP～A(V・T)	RSRP～B(V・T)	RSRP～BA(V・T)	RSRP～BB(V・T)
	ZEAS	Eco-ZEAS80	Eco-ZEAS80	Eco-ZEAS	Eco-ZEAS	Eco-ZEAS
	RZYP～CB(V・T)	RZZP～CB(V・T)	RZZP～CB(V・T)	RZRP～B(V・T)	RZRP～BA(V・T)	RZRP～BB(V・T)
		ZEAS	ZEAS	Eco-ZEAS	Eco-ZEAS	Eco-ZEAS
		RZYP～CB(V・T)	RZYP～CB(V・T)	RZZP～CD	RZZP～CF	RZZP～CG
	ZEAS RP～CB(V・T)	—	—	—	—	—
	—		—	—	—	—
	—		—	—	—	—
	—		—	—	—	—
	—		—	—	—	—

エアコン設置・取扱い上のご注意

裏表紙の「安全に関するご注意」も必ずお読みください。

ご使用に際して

・ご使用の前に必ず各機器の『取扱説明書』をよくお読みになった上で、正しくお使いください。
・各機器の点検、清掃には危険を伴うものや専門技術を必要とするものがありますので、『取扱説明書』をよくお読みの上、正しく作業を行うとともに、室内機の清掃など専門技術を必要とする作業については、必ず販売店や専門業者にご依頼ください。

設置場所について

・一般のエアコンでは工場での油（切削油など鉱物油）の飛沫や雰囲気のたちこめる場所では、油が熱交換器に付着し、熱交換不良による霧の発生、合成樹脂部品の変形破損、熱交換器の腐食、断熱材のはく離などをひき起すことがありますので、設置を避けてください。
・酸性またはアルカリ性（温泉地帯の硫化ガスの多い場所、燃焼器の排気を吸込む場所）など、一般の雰囲気と異なる場所には熱交換器等に腐食を起すおそれがありますので、設置を避けてください。（海岸地帯の潮風が直接当たる場所では耐塩害仕様室外機の設置をおすすめします。）
・オールアルミ熱交換器搭載機種においては、銅粉・鉄粉が雰囲気中に飛散するような工場内、強酸・弱アルカリにさらされる環境ではアルミ管が腐食し、冷媒洩れの原因になることがありますので、設置を避けてください。
・可燃性ガスの発生、流入、滞留、漏れのおそれのある場所やカーボン繊維のような引火物が浮遊する場所は避けてください。

以下の場合、火災の原因になることがありますので注意してください。
・工場など電圧変換の多いところ、調理場など油の飛沫や蒸気の多いところ、また、火気に近いところへの設置は避けてください。
・飲食店舗では、厨房等、油煙がたち込める雰囲気への設置は避けてください（厨房用エアコンを除く）。また、コンロなど火気の近傍への設置は避けてください。
・防音室のような気密性が高い密閉された場所や小部屋への設置を避けてください。
・煙やガス、薬剤などが立ち込める場所やコンロなどガス機器近傍への設置は避けてください。

・焼肉・お好み焼店や、飲食店の客室や食堂などの調理場と空間的に続いているようなところへ設置する場合は下記の対応を必ず行ってください。

天井埋込カセット形（S-ラウンドフロー〈標準〉タイプ）、ショーカセ、ワンダ風流、天井吊形室内機の場合は別売のオイルガードフィルターを取付けてください。床置形はフィルターの清掃間隔を縮めてください。（フィルターサインの表示間隔を変更することができます。詳しくは販売店または専門業者にご相談ください。）床置形の冷房運転時、使用環境により湿度が高い場合、霧が出るおそれがあります。室内機内部の汚れの原因が考えられますので、室内機内部の洗浄をおすすめします。

・電気的なノイズが問題となるような場所では、その影響を充分に考慮した設置・機種選定を行ってください。特に電子機器類などが設置されている場所からは室内機も含め、離れた場所に設置することをおすすめします。
・台風や強風、地震も考慮し、機器質量に充分に耐えられる設置にしてください。強度不足の場合、破損や倒壊、落下をまねき非常に危険です。
・空調面積に対して負荷が大きい部屋では、サーモオフ等で室温が急激に上昇する場合があります。
・車両、船舶への設置はできません。

据付について

・各機器の所要スペースを確保した併設をお願いします。
・各機器の据付は、販売店または専門業者にご依頼ください。ご自分で工事をされ不備があると、水漏れ、漏電、倒壊などの原因となります。また『据付説明書』をよくお読みの上で、正しく据付けてください。
・エアコンの故障が重大な影響を及ぼすおそれがある場所では、2系統以上の室外機による室内機の複数台設置をおすすめします。
・ヒートポンプ式の暖房は、特性として外気温度が下がるにつれて暖房能力が低下します。寒冷地など、特に外気温度が低くなる地域では能力不足の可能性もあります。また、温風が天井付近にこもり、足元が暖まらない場合も考えられます。このような場合、別途、加熱装置が必要となる場合もありますので、お買い求めの際に、販売店と相談の上で、機種やシステムを選定してください。
・室外機の設置場所において吹出し方向に隣のビルや塀などの障害物が近接している場合は、ショートサーキットが生じることがあります。このような場合は弊社に設置場所についてご相談ください。
・室外機の吹出側正面から過大な強風が連続的に吹きつける場合は、ファンが高速で逆回転し、破損するおそれがありますので、強風の影響があるところに据付ける場合は次のように据付けてください。
①吹出側を塀および防風用つい立てなどに向ける。
②吹出方向を風向きに対して直角に設置する。
③別売品（防風板）を取付ける。
・室外機よりドレン水が発生する場合がありますので、基礎の周囲に排水溝を設け、機器周囲の排水に留意してください。また、屋上に据付ける場合は、床の防水処理も必ず行ってください。

・連絡配管接続時、室外機内への小動物の侵入防止のため、右図のように配管貫通部および配線貫通部にすき間ができないよう、パテなどでふさいでください。

（代表例）
前方向から配管を引き出す場合

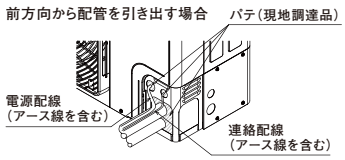

別売品・オプションシステムについて

・各種別売品は、必ず当社指定の商品をご使用ください。また、取付けにおいても販売店または専門業者にご依頼ください。ご自分で工事をされ不備がありますと、水漏れや漏電、倒壊、火災などの原因となります。また、取付けに際しては『据付説明書』を、ご使用に際しては『取扱説明書』を事前に良くお読みいただき、正しくお取扱いください。
・加湿器には上水道もしくはそれに準じた水質の水をご使用ください。尚、給水用の水にシリカを含んでいる場合、加湿性能の低下や白い粉が吹出すことがありますので、水処理業者などにご相談の上、軽減対策をご検討ください。
・加湿器を長時間使用すると、ストレーナにゴミが詰まったり、給水パンに水あかが付着して、正常な運転ができません。また加湿エレメントの能力が低下してきます。1シーズンに1度以上の定期的な清掃をお願いします。
・加湿器供給水は下記水質基準で使用してください。弁のつまりや加湿器劣化の原因になります。（エレメント寿命の保証値ではありません）
酸消費量：50mg/L以下、全硬度：70mg/L以下、イオン状シリカ：30mg/L以下
・加湿エレメント寿命（交換周期）の目安は3年です。（水質や運転状態により短くなることがあります。）

〈条件〉・蒸発残留物：150ppm（蒸発残留物230ppmの場合、エレメントの寿命の目安は2年）
・運 転 時 間：年間1300hr（=10hr/日×26日/月×5ヶ月）
・交 換 周 期：初期加湿能力のおよそ70%程度になる時期
※交換周期は、製品を長く安心してご使用いただくための目安時間を示しています。保証期間を示しているものではありません。

・過加湿を防止するため、湿度調節器（現地手配）を設置してください。
・加湿器を清潔に保つため、長期間（2～3週間以上）加湿機能を運転しない場合は供給水を止め、送風運転し加湿器の乾燥運転を実施してください。
・オプション加湿器を一般空調機へ組込みで使用し機内排水方式を採用されている場合で、清掃・メンテナンスが十分に行われないケースにおいては、熱交換器表面にスケール等の異物が付着することがあります。熱交換器表面に異物が付着しますと、腐食の原因にもなりえるため、暖房シーズンの初めと終わりにドレンパンの定期的な清掃を実施されることをお勧めします。
・D-BACSシステムの各機種の導入には、弊社との事前の打合せが必要です。ご計画の際にお問い合わせください。
・インテリジェントタッチマネージャーやマスターステーションⅢのデータによる料金計算は計量法によるものではないため、公的取り引きには使用できませんのでご注意ください。
・D-BACSシステムの空調管理システムとビル設備管理システムは同一のラインに接続することができませんのでご注意ください。
・フィルターは必ずダイキン純正品をご使用ください。他社製を取付けた場合、充分な性能が発揮できなかったり、運転音が大きくなったりする場合が考えられます。
・空気清浄ユニットや脱臭ユニットはダイキン純正品をご使用ください。他社製を取付けた場合、エレメント部から発生するアークノイズにより、空調機が誤動作する可能性があります。また、空調機とは発停以外の通信が行えませんので、機器に異常が発生してもリモコンには表示されません。
・空気清浄ユニットや脱臭ユニットは空調機の風量により処理能力が決定されますので、必ずしも設置された空間に適した清浄能力が発揮できるとは限りません。充分な空気清浄を行う場合は、不足分に適した空気清浄機の併設をおすすめします。
・ストリーマをご使用の際は、本体の近くでシリコンを配合した化粧品などは使用しないでください。ストリーマユニットに絶縁物が付着し、ストリーマが発生しなくなるおそれがあります。
・別売品は、その組合せやエアコン本体の設置条件により採用や併用ができないものがありますので、ご検討の際にご確認ください。
・別売品によっては、エアコン本体の外形や外観、質量、運転音、その他能力特性が変化する場合がありますので、ご注意ください。
・別売品やオプションシステムにはダイキン工業（株）扱いの商品と、オーケー器材（株）扱いの商品がありますので、ご確認ください。尚、現地調達品についてもオーケー器材（株）で多数取揃えておりますのでお問い合わせください。

厨房用エアコンについて

・室内機の据付け場所は、水蒸気・油・粉などを直接吸い込むおそれのない場所を選んでください。高湿度（約70%以上）にて長時間運転すると、吹出口に露がついて滴下したり、霧吹き、露飛びが発生することがあります。

受注生産品について

・受注生産品は、標準品と外形や質量、能力等が多少異なる場合がありますので、ご検討の際にお問い合わせください。
・受注生産品は、ご発注より納品まで標準品より日数を要しますので、ご検討、ご発注の際に納期をご確認ください。

室内機の洗浄について

・室内機の内部洗浄には専門の技術が必要ですので販売店にご相談ください。

積雪が予想される地域での据付について

・降雪は室外機の空気吸込口を塞いだり、内部を凍結させる場合がありますので、降雪地域では、冬の季節風が吸込口に直接当たらない方向に据付け、防雪フード（別売品）を取付けてください。
・防雪フードを取付ける場合は、防雪フードを含んだ寸法を製品寸法として所要スペースを確保してください。
・積雪も室外機の空気吸込口を塞いだり、内部を凍結させる場合がありますので、積雪地域では、予想される積雪より50cm以上高い架台の上に据付けてください。
・除霜運転時に出るドレン水が凍結するおそれがありますので、次のような対策を実施してください。

①室外機の底板の下面に氷が成長しないよう、室外機の底板が基礎面より十分な高さに据付ける。(50cm以上空けることを推奨)
②底板内でドレン水が凍結しないよう、ドレンパンヒーター(別売品)を使用する。
③ドレンプラグやドレン管が凍結するおそれがあるため、集中ドレンプラグ(別売品)は使用しない。

耐塩害仕様について

・耐塩害または耐重塩害仕様の機種を採用しても、腐食に対して万全とは言えません。機器の設置や日常のメンテナンスにおいては『据付説明書』『取扱説明書』に示す諸注意を遵守してください。
・耐塩害、耐重塩害仕様機種の設置、メンテナンスの留意点をP.253に掲載しておりますので、必ずお読みください。

冷媒について

・当社が指定する冷媒以外を封入することは、絶対に行なわないでください。封入冷媒の種類については、機器付属の取扱説明書あるいは機器本体の銘板に記載されています。それ以外の冷媒を封入した場合の誤作動・故障などの不具合や事故につきましては、当社としては一切その責任を負いかねますのでご了承ください。

冷媒漏洩について

・小部屋に据付ける場合は、冷媒漏洩時の限界濃度を超えない対策が必要です。本カタログ掲載のエアコンに使用している冷媒(R410A、R32)は、それ自体は無毒の冷媒ですが、万一、小部屋に冷媒が漏れた場合には窒息等の危険があるため、許容値を超えない対策が必要です。本カタログP.15～16の「空調面積の目安」よりも狭い小部屋に据付ける場合には、弊社問い合わせ窓口へお問い合わせください。

(参考)JRA GL-13:2012によるR410Aの限界濃度

【システムに充てんされた全冷媒量(kg)／居室容積(m³)≦0.42】(地下の最下層以外の場合)

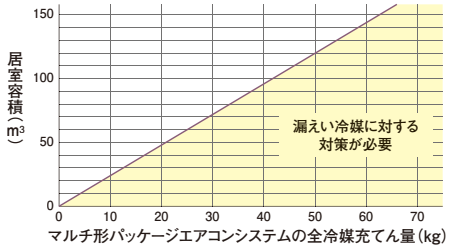

外部信号ON／OFF制御(外部発停入力)について

・リモコン配線用端子台(X1M)のT_1・T_2端子に外部入力(無電圧接点信号)を接続することにより、遠隔操作(強制停止または発停操作)が行えます。

■接続例

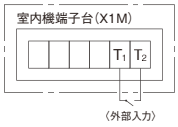

■設定モードと動作

モード(※)	外部入力ON時	外部入力OFF時
強制停止	強制停止 (リモコンでの操作不可)	リモコンでの 発停操作可
発停操作	運転	停止

※強制停止・発停操作の選択には、リモコンでの設定が必要です。詳しくは、技術資料または室内機本体の据付説明書をご覧ください。対応機種については各室内機ページの主機能一覧をご覧ください。

待機電力低減の設定について

FIVE STAR ZEASシリーズ：RSRP40BC～160BC
Eco-ZEASシリーズ：RZRP40BC～160BC

待機電力低減の設定についての注意

待機電力低減の設定可能な室内機組合せ機種については、設定前に必ず下表を確認してください。設定可の室内機組合せ機種のみ下記の「待機電力低減の設定方法」にしたがって設定してください。設定不可の室内機組合せ機種で、待機電力低減モードを設定すると「U4」のエラーコードが表示され、運転できなくなります。

FIVE STAR ZEASシリーズ

	室内機	室内機機種名
設定可	S-ラウンドフロー エコ・ダブルフロー ワンダ風流 シングルフロー 天井吊形 壁掛形 ビルトインHi 天井埋込ダクト形(標準タイプ) 床置形	FHCP～EG FHGP～DG FUP～DG FHKP～DG FHP～DG FAP～DG FHBP～DG FHMMP～DG FVP～DG
設定不可	天井埋込ダクト形(高静圧タイプ) ショーカセ 厨房用エアコン	FHMP～DD FHNP～DD FHTP～DD

machiマルチシリーズ

設定不可	シリーズ全対象機

Eco-ZEASシリーズ

	室内機	室内機機種名
設定可	S-ラウンドフロー エコ・ダブルフロー ワンダ風流 シングルフロー 天井吊形 壁掛形 ビルトインHi 天井埋込ダクト形(標準タイプ) 床置形	FHCP～EG,EJ FHGP～DG FUP～DG FHKP～DG FHP～DG FAP～DG FHBP～DG FHMMP～DG FVP～DG
設定不可	天井吊形(大容量) 天井埋込ダクト形(標準タイプ) 天井埋込ダクト形(高静圧タイプ) 天井埋込ダクト形(高静圧タイプ) ショーカセ 大規模店舗用 床置形(大容量) 厨房用エアコン	FHP～CC FHMP～CC FHMP～DD,CC FHMHP～CC FHNP～DD FHCP～CC FVP～CC FHTP～DD

※ワイヤレスリモコンでは設定できません。
※内外配線2線化キット、ストリーマ内部クリーンユニット、夜間みまもりキット使用時は待機電力低減機能は使用できません。

待機電力低減の設定方法(室外機側プリント基板)

RSRP40BC～63BC・RZRP40BC～80BC の場合

①必ず電源を遮断する
②配線コネクタの接続箇所を右図のように変更する

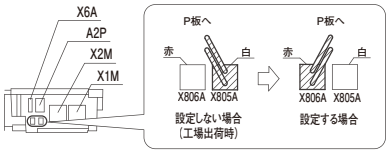

RSRP80BCV の場合

①必ず電源を遮断し残留電圧を確認する
②配線コネクタの接続箇所を右図のように変更する

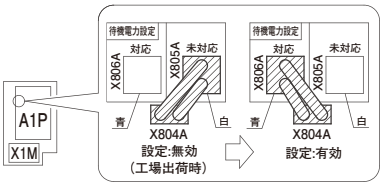

RSRP40BC～63BC・RZRP40BC～80BC・RSRP80BCV 以外の場合

①必ず電源を遮断し残留電圧を確認する
②配線コネクタの接続箇所を右図のように変更する

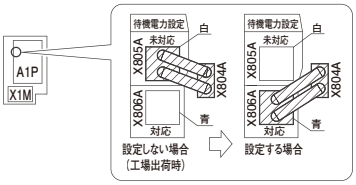

余熱再利用運転の設定について

FIVE STAR ZEAS シリーズ：RSRP40BC～160BC　Eco-ZEAS シリーズ：RZRP40BC～160BC・224CJ・280CJ

現地設定の方法

リモコンに付属の「現地設定のしかた」にしたがって設定を行ってください。
設定は、リモコンの現地設定モードに切換後、“モード番号”、“設定スイッチ番号”および“設定ポジション番号”の3つの切換で行います。

■設定内容　　工場出荷時の設定

設定内容	モード番号 ※1	設定スイッチ番号	設定ポジション番号		
			01	02～04	05 ※2
余熱再利用運転設定	16(26)	6	「行わない」		「行う」

(注意)・余熱再利用運転設定を「行う」に設定した場合、暖房時、リモコンで運転停止ボタンを押すとデフロスト運転を行ってから(室外機の熱交換器に霜が付いたことを検知した場合)運転を停止します。

・翌朝の運転開始時に、室内機の送風機が動き出すタイミングが遅くなる場合があります。但し、暖房運転の継続時間が長くなるため、快適にご使用いただけます。本機能は室外機の熱交換器に霜が多く付着する場合に、より効果的です。

※1.モード番号16で設定を行った場合は、グループ一括で行われます。室外機単体の個別設定を行う場合は、モード番号26を使用し、接続している室内機No.ごとに設定してください。
※2.ファンデフロスト設定をONにしている場合は、設定ポジション番号を“06”に設定してください。

運転使用範囲について

運転使用範囲外の特殊用途の機種選定に際しては、最寄りの販売店にお問い合わせください。尚、室内温度が中低温域の場合、中低温用エアコンを別途用意しています。選定の際は別途、中低温用エアコンカタログをご覧ください。

■ 使用電源・電圧(運転中) AC200V.50/60Hz、定格電圧±10%

冷暖房兼用形		FIVE STAR ZEAS／Eco-ZEAS	machiマルチ		スゴ暖ZEAS
			P112～P160形	P224～P335形	
冷房運転時	室内吸込温度	14～25℃WB	14～25℃WB		14～25℃WB
	天井内温湿度(注1)	～30℃DB、～RH80%	～30℃DB、～RH80%		～30℃DB、～RH80%
	外気温度	−15～50℃DB	−5～46℃DB	−5～43℃DB	−15～50℃DB
暖房運転時	室内吸込温度	15～27℃DB	15～27℃DB		15～27℃DB
	外気温度	−25～16℃WB	−20～15.5℃WB		−25～16℃WB

(注1)天井吊形・壁掛形・床置形などの露出タイプは除く。

エラーコード検索　販売店様・工事店様向け

エラーコードの内容と原因がご確認いただけます。



※画面は変更になる可能性があります。

QRコードから簡単にアクセスできます。

http://www.daikincc.com/errorcode_search.asp

耐(重)塩害仕様室外機 受注生産品

塩害による腐食から本体をしっかりガード。安定した品質・性能を長期間持続します。

四方を海に囲まれた日本では、機械のサビ対策は大切なポイントです。
ダイキンでは、ケーシングからボルト、ビスにいたるまで、キメ細かな防食処理を施した《耐(重)塩害仕様》室外機を豊富に取り揃え、腐食性雰囲気のある工場などで優れた耐久性を発揮しています。

「耐塩害仕様」「耐重塩害仕様」は、日本冷凍空調工業会標準規格JRA9002に基づいています。

JRA耐塩害仕様(E仕様)・耐重塩害仕様(H仕様)の塗装色はアイボリー(標準機)からライトキャメル(2.5Y6.5/1.5)に変わります。

FIVE STAR ZEAS シリーズ

標準仕様		耐塩害仕様		耐重塩害仕様	
機種	希望小売価格	機種	希望小売価格	機種	希望小売価格
RSRP40BCV	475,000円	RSRP40BCVE	570,000円	RSRP40BCVH	664,000円
RSRP40BCT	475,000円	RSRP40BCTE	570,000円	RSRP40BCTH	664,000円
RSRP45BCV	516,000円	RSRP45BCVE	619,000円	RSRP45BCVH	723,000円
RSRP45BCT	516,000円	RSRP45BCTE	619,000円	RSRP45BCTH	723,000円
RSRP50BCV	557,000円	RSRP50BCVE	667,000円	RSRP50BCVH	779,000円
RSRP50BCT	557,000円	RSRP50BCTE	667,000円	RSRP50BCTH	779,000円
RSRP56BCV	602,000円	RSRP56BCVE	723,000円	RSRP56BCVH	844,000円
RSRP56BCT	602,000円	RSRP56BCTE	723,000円	RSRP56BCTH	844,000円
RSRP63BCV	644,000円	RSRP63BCVE	772,000円	RSRP63BCVH	902,000円
RSRP63BCT	644,000円	RSRP63BCTE	772,000円	RSRP63BCTH	902,000円
RSRP80BCV	706,000円	RSRP80BCVE	848,000円	RSRP80BCVH	990,000円
RSRP80BCT	706,000円	RSRP80BCTE	848,000円	RSRP80BCTH	990,000円
RSRP112BC	824,000円	RSRP112BCE	989,000円	RSRP112BCH	1,154,000円
RSRP140BC	999,000円	RSRP140BCE	1,199,000円	RSRP140BCH	1,399,000円
RSRP160BC	1,097,000円	RSRP160BCE	1,315,000円	RSRP160BCH	1,535,000円

スゴ暖 ZEAS シリーズ

標準仕様		耐塩害仕様		耐重塩害仕様	
機種	希望小売価格	機種	希望小売価格	機種	希望小売価格
RDRP80A	549,000円	RDRP80AE	659,000円	RDRP80AH	769,000円
RDRP112A	645,000円	RDRP112AE	774,000円	RDRP112AH	903,000円
RDRP140A	800,000円	RDRP140AE	960,000円	RDRP140AH	1,120,000円
RDRP160A	880,000円	RDRP160AE	1,056,000円	RDRP160AH	1,232,000円

Eco ZEAS シリーズ

標準仕様		耐塩害仕様		耐重塩害仕様	
機種	希望小売価格	機種	希望小売価格	機種	希望小売価格
RZRP40BCV	409,000円	RZRP40BCVE	492,000円	RZRP40BCVH	572,000円
RZRP40BCT	409,000円	RZRP40BCTE	492,000円	RZRP40BCTH	572,000円
RZRP45BCV	444,000円	RZRP45BCVE	534,000円	RZRP45BCVH	622,000円
RZRP45BCT	444,000円	RZRP45BCTE	534,000円	RZRP45BCTH	622,000円
RZRP50BCV	480,000円	RZRP50BCVE	575,000円	RZRP50BCVH	670,000円
RZRP50BCT	480,000円	RZRP50BCTE	575,000円	RZRP50BCTH	670,000円
RZRP56BCV	518,000円	RZRP56BCVE	622,000円	RZRP56BCVH	726,000円
RZRP56BCT	518,000円	RZRP56BCTE	622,000円	RZRP56BCTH	726,000円
RZRP63BCV	554,000円	RZRP63BCVE	666,000円	RZRP63BCVH	776,000円
RZRP63BCT	554,000円	RZRP63BCTE	666,000円	RZRP63BCTH	776,000円
RZRP80BCV	608,000円	RZRP80BCVE	729,000円	RZRP80BCVH	851,000円
RZRP80BCT	608,000円	RZRP80BCTE	729,000円	RZRP80BCTH	851,000円
RZRP112BC	710,000円	RZRP112BCE	850,000円	RZRP112BCH	993,000円
RZRP140BC	859,000円	RZRP140BCE	1,032,000円	RZRP140BCH	1,205,000円
RZRP160BC	944,000円	RZRP160BCE	1,132,000円	RZRP160BCH	1,320,000円
RZZP224CJ	1,310,000円	RZZP224CJE	1,573,000円	RZZP224CJH	1,834,000円
RZZP280CJ	1,623,000円	RZZP280CJE	1,947,000円	RZZP280CJH	2,272,000円

■ 据付場所について

耐塩害仕様機は、室外設置機を塩害および、大気汚染の影響を受ける場所に設置可能な仕様になっています。

種類	JRA耐塩害仕様(E)	JRA耐重塩害仕様(H)
据付場所	潮風には当たらないが その雰囲気があるような場所 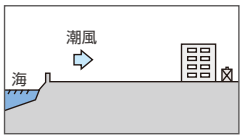	潮風の影響を受ける場所 但し、塩分を含んだ水が 直接機器にはかからない場所 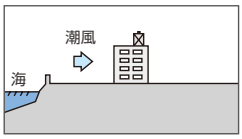
※1 ※2 機種選定の目安	1.室外ユニットの設置場所から海までの距離が約300mを超え1km以内の場所 2.室外ユニットが建物の影になる場所 3.室外ユニットが雨で洗われる場所	1.室外ユニットの設置場所から海までの距離が約300m以内の場所 2.室外ユニットが建物の表(海岸面)になる場所 3.室外ユニット設置場所のトタン屋根、ベランダの鉄製部の塗り替えが多い場所 4.室外ユニットに雨があまりかからない場所

※1.耐塩害仕様、耐重塩害仕様の選択は、設置環境により条件が変わる場合(例えば季節風、台風の影響の強い地域)を除いたときの目安です。
※2.沖縄や離島地域に設置される場合は、JRA耐重塩害仕様(H)を使用してください。

■ 据付上の注意(維持管理について)

JRA耐塩害仕様機・耐重塩害仕様機は前述のように素材や塗装内容を強化していますが、腐食に対して万全ではありません。このため、次のような据付計画と保守を行うことで防食効果を高める必要があります。

(1)海水飛沫および潮風に直接さらされることを極力回避するような場所へ設置してください。
- ●機械の設置は建物の風下にしてください。
- ●やむを得ず海岸面に機械を設置する場合でも、防風板を設けて直接潮風が当たることを避けてください。
- ●据付方向に注意してください。(海岸線に平行と直角では腐食度合いが異なります)

(2)外装パネルに付着した海塩粒子が、雨水によって十分洗浄されるように配慮してください。
(3)室外ユニット底板内への水の滞留は、著しく腐食作用を促進させるため、底板内の水抜け性を損なわないよう傾きなどに注意してください。
(4)海岸地域への据付品については、付着した塩分等を除去するために定期的に水洗いを行ってください。
(5)水はけの良い場所に設置してください。特に基礎部分の排水性を確保してください。
(6)据付け、メンテナンス等にて付いた傷は、必ず補修してください。
(7)機器の状態を定期的に点検してください。
(必要に応じて再防錆処置や部品交換等を実施してください)

■ メンテナンス時の留意事項

- ●機械のメンテナンスを十分に行ってください。
(水をはじくグリスやワックス等の防錆塗装を据付時、および3ヵ月毎に塗布することを推奨します)
- ●シーズンオフなど長期間機械を停止する時は、機械にカバーをかける等の処置をしてください。

※尚、特殊な雰囲気に機械を設置する場合は、別途充分考慮する必要があります。

■ 別売品について

耐塩害・耐重塩害用の別売品に関してはお買上げの販売店またはダイキンコンタクトセンターにお問い合わせください。

本カタログに掲載しております商品の価格には消費税は含まれておりませんので、ご購入の際、消費税額をお支払いください。

安心保証リース

突然の故障による修理費の負担を解消。
ダイキン オリジナルの『安心保証リース』をおすすめします。

安心保証リースで お客さまに ご満足をお届けします

安心保証リースなら、リース期間内は修理費が無料※です!!

突発的な故障による **修理費用が心配ですね** → **安心保証リース契約なら修理費は 0円**



買い取りや通常のリースなら…

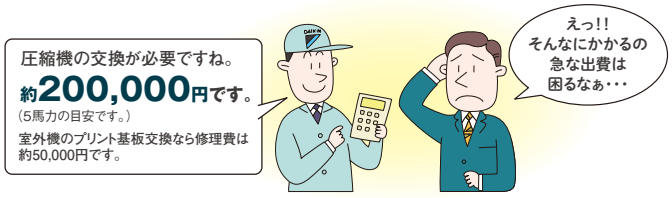

【対象金額】 30万円以上
【リース期間】 4~7年
【特　　典】 **リース期間内は修理費無償**※

■消耗品の交換や保守サービスは別途有償です。
■機器内部の汚れや、メンテナンス不足(フィルター掃除をしていない等)による故障の場合、洗浄や修理は有償です。
■取り扱い不良が原因の故障は有償修理となります。

※通常使用における故障に対しての保証です。消耗品の交換や洗浄等の保守サービスは実費が必要です。また、運転時間が1日12時間を超える場合、「安心保証リース契約」はできません。詳しくは専用チラシ・パンフレットをご覧ください。

リースならお客さまにメリットがいっぱい!

ラクラク ご負担軽減
月づきわずかなリース料の支払いなので、一度に多額の購入資金を準備する必要はありません。

カンタン 事務作業を合理化
リース料は、税制上、必要経費として処理できるので、複雑な償却計算や財務管理が不要です。

さらに 銀行借入枠を温存
リースは「借入れ」ではないため、長期の資金導入と同じ効果をもちながら、銀行の借入れ枠に影響を与えません。

お申込みにあたってのご注意
連帯保証人予定者および申込者(個人事業者の場合)は、支払能力に関する審査のために、リース会社が信用情報機関に登録されている個人情報を利用すること、および申込に関する情報が当該機関に6カ月間登録されることに同意していただくことになります。(同意のご確認として申込書に必ず捺印をお願いします)

安心 動産保険つき

天災や事故による損害には動産保険が適用されます。

もし、台風や水害で、エアコンの室外機が水に浸かって使用不能になってしまったら…。でも、リースならそんなときに、動産保険が適用されるから安心です。



洪水で 室外機が水没…。　**台風で** 室外機が倒壊…。　室外機が**車に当て逃げ**されて破損…。

リースなら、**火災・水害・雪害・落雷**などの天災や、**爆発、事故、盗難**などによる損害は、動産保険で補償されます。

ただし、地震・噴火・津波・原子力による損害や、故意または重大な過失による損害などは補償の対象となりません。

■リース料率表

(注)リース料率は金利ではありません。　★リース料率は市中金利の動向により変更される場合があります。

安心保証リースの料率

金額・期間	100万円以下			
	4年	5年	6年	7年
リース料率	2.61%	2.18%	1.89%	1.71%

金額・期間	100万円超			
	4年	5年	6年	7年
リース料率	2.57%	2.15%	1.87%	1.69%

(料率は2018年2月現在)

ビジネスリースの料率　(注)「ビジネスリース」には修理保証は付きません。

金額・期間	100万円以下			
	4年	5年	6年	7年
リース料率	2.44%	2.02%	1.75%	1.58%

金額・期間	100万円超			
	4年	5年	6年	7年
リース料率	2.41%	1.99%	1.73%	1.56%

(料率は2018年2月現在)

安心保証適用項目(無償)

点検作業の後、以下が認められた場合に修理または修復作業を無料でする範囲

部位		作業範囲
圧縮機		全密閉型圧縮機の修復
冷媒系統		膨張弁の修復、その他の冷媒部品(冷媒配管を除く)の修理・修復
保護機器		過電流継電器の修復、圧力開閉器の修復、ヒューズの修復、温度開閉器の修復
電気系統		電磁接触器の修理・修復、温度調節器の修理・修復、補助継電器の修理・修復、基盤の修復、センサーの修理・修復、その他電気・電子部品の修理・修復
送風機系統	室内	モーターの修復、軸受ベアリングの修復、Vベルトの修復
	室外	モーターの修復、軸受ベアリングの修復、Vベルトの修復

※修復作業には取替作業も含みます。

提携リース会社:三井住友ファイナンス&リース株式会社

APFの算出基準が変更になりました。新しい「APF(2015)」の算出基準は、より実使用に近づいた値です。

APF算出条件

【APF(2006)】

規格		JRA4048:2006
地区		東京
建物用途		戸建て店舗
使用期間	冷房	5月23日～10月10日
	暖房	11月21日～4月11日
使用時間		8:00～21:00

(注)machiマルチのAPF算出条件は上記と異なります。

【APF(2015)】

規格		JIS B8616:2015
地区		東京
建物用途		戸建て店舗
使用期間	冷房	5月7日～10月17日
	暖房	11月17日～4月3日
使用時間		8:00～21:00

(注)machiマルチのAPF算出条件は上記と異なります。

APF(2015)算出期間

■ APF(2015)算出のための外気温発生時間(東京地区・戸建て店舗)

より実使用に近づけるため、低能力で冷暖房ができる外気温にも注目!!

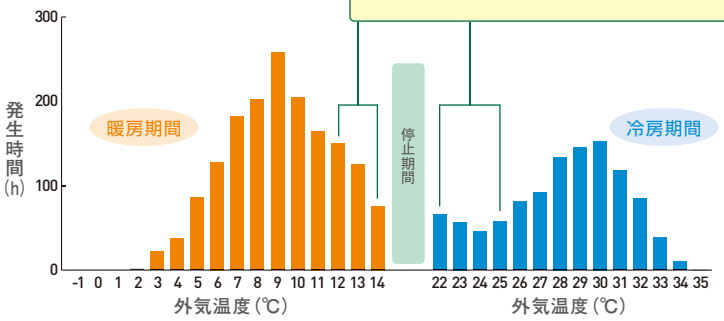

APF(2015)算出方法

■ APF(2015)算出の評価点

従来
1. 定格冷房能力
2. 定格暖房能力
3. 低温暖房能力
4. 中間冷房能力(標準)
5. 中間暖房能力

＋

新たに追加
6. 中間冷房能力(中温)
7. 最小冷房能力(中温)
8. 最小暖房能力

冷暖房の最小能力が追加され、より実使用に近づいた基準に変更になります

〈冷房時のイメージ〉

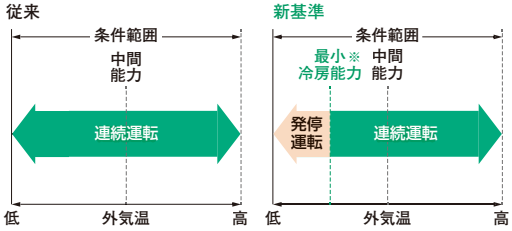

インバーターエアコンも低負荷時には発停運転を行いますが、従来のAPF(2006)算出方法では全体を連続運転と見なしていました。APF(2015)基準では、この発停も勘案した、より厳密な算出方法に変わります。

※最小能力を称呼していない機種は、中間能力以下が発停運転と見なされます。

業務用エアコンは2015年4月以降、より省エネ性能の高いトップランナー基準※1が適用されました。

2010年省エネ法改正に伴い、業務用エアコンについても2015年度達成目標値(トップランナー基準値)が設定されました。これに対応し、各製造事業者はより省エネ性能の高い製品の開発により、2015年4月以降の出荷分より加重平均で目標基準値の達成が義務付けられています。

製造事業者に課せられる規制内容

①目標年度(2015年度)以降に、規制対象における区分毎の出荷台数を加重して調和平均した値が目標基準値(下表)を下回らないこと。
②性能並びに製品に関する情報をカタログ、製品パッケージ(取扱説明書)等に表示すること。

※1 JRA4048:2006に基づく値

業務用エアコン2015年トップランナー基準値(APF(2006)値※1)

製品区分＼形式		40	45	50	56	63	80	112	140	160	224	280	335	400	450	500	504
店舗用	4方向天カセ	6.0	5.9	5.9	5.8	5.8	5.7	6.0	5.7	5.5	5.1	4.8	—	—	—	—	—
	上記以外	5.1	5.0	5.0	4.9	4.9	4.8	5.1	4.8	4.7	4.3	4.0	—	—	—	—	—
ビル用マルチ		—	—	—	—	—	5.7	5.5	5.2	5.0	5.5	5.1	4.8	4.8	4.6	4.4	4.3
設備用	床置直吹形	—	—	—	—	—	—	—	4.9	—	4.9	4.9	—	—	—	—	—
	床置ダクト形	—	—	—	—	—	—	—	4.7	—	4.7	4.7	—	—	—	—	—

運転音の表示が、従来の「音圧レベル」(Sound Pressure Level)から「音響パワーレベル」(Sound Power Level)に変更されました。

(JIS B8616:2015による)

従来の「音圧レベル」

音源から発生した音の「ある1点」における音の大きさ(音圧)を基にした量です。従来の「運転音＝音圧レベル」は、JIS B 8616:2006で規定された測定点における値です。実際は音源から発生する運転音が同じでも、音源との距離や方向などの位置関係によっても変化します。

測定する位置(音源との距離や方向)によって音圧レベル(騒音レベル)が異なる

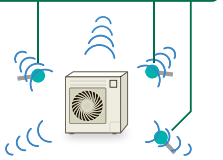

新基準の「音響パワーレベル」

音源が発する音響エネルギーの大きさを基にした量です。音響パワーレベルは音源との距離や方向などの位置関係によらず、運転音の大きさによって一義的に決まるので、製品から発生する運転音がより正確に表示されます。

音源が周囲に発する全音響エネルギーを測定するので、運転音の大きさにより一義的に決まる

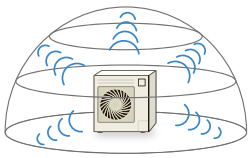

「フロンラベル」の表示について。

このラベルはフロン排出抑制法に基づく指定製品に使用されている冷媒フロンの環境影響度*(GWP)について、定められた目標への達成度を表したものです。製品を選択する時のご参考にしてください。店舗・事務所用エアコンは、出荷台数で加重平均した環境影響度*(GWP)の値が、目標年度(2020年度)において目標値(750)を上回らないことが、製造事業者等に義務付けられています。

使用するフロン類等の種類	GWP値
R32	675
R410A	2090

【冷媒について】
当社が指定する冷媒以外を封入することは、絶対に行なわないでください。封入冷媒の種類については、機器付属の取扱説明書あるいは機器本体の銘板に記載されています。それ以外の冷媒を封入した場合の誤作動・故障などの不具合や事故につきましては、当社としては一切その責任を負いかねますのでご了承ください。

*地球温暖化係数のこと：二酸化炭素を基準とし、地球温暖化に与える影響を数値化したもので、値が大きいほど温暖化影響が強い。

■ R32冷媒使用機種ラベル



簡易フロンラベル



対象製品
- ●FIVE STAR ZEASシリーズ(P40～P160形)
- ●Eco-ZEASシリーズ(P40～P160形)
- ●スゴ暖ZEASシリーズ

(注)床置形・厨房用エアコンとの組合せは除く。

フロンラベル表示の除外製品について

下記製品はフロンラベル表示の指定製品から対象外となります。

- ●室内機が床置形および厨房用エアコンのもの
- ●法定冷凍能力が3冷凍トン以上のもの
- ●マルチエアコン　●氷蓄熱式エアコン
- ●飲食物の衛生管理のための空気調和を目的とする製品

当社の主な除外製品

- ●FIVE STAR ZEASシリーズ：床置形・厨房用エアコンとの組合せ製品
- ●Eco-ZEASシリーズ：P224・P280形および床置形・厨房用エアコンとの組合せ製品
- ●machiマルチ
- ●スゴ暖ZEASシリーズ：床置形・厨房用エアコンとの組合せ製品

「速さ」「確かさ」「親切さ」を追求するアフターサポート

コンタクトセンター　24時間365日対応

オペレーターが電話で対応するから安心

業界初※、全国のお客様からのお問い合わせに24時間・365日オペレーターが対応。細かいリモコンの使い方はもちろん、休日や夜間もダイキン製品に関するお問い合わせや、修理の受付にすばやくお応えできる体制を整えています。

※当社調べ。2001年5月開設。



サービスステーション　全国58カ所から均一なサービスをご提供

スピーディで的確なアフターサービス対応

サービス対応のスローガンは、「速さ・確かさ・親切さ」。ダイキンは全国を網羅する58カ所のサービス拠点からサービスエンジニアが迅速にお伺いし、「均一で高品質なアフターサービス」を常にご提供します。

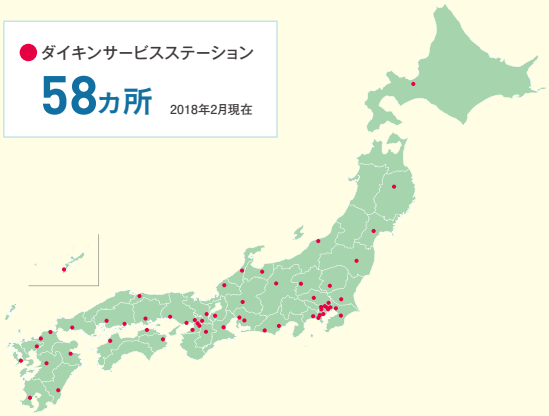

サービスエンジニア　ご要望にお応えする空調のプロ

「サービスエンジニア認定制度」を制定

お客様のご要望にしっかりとお応えできる技術者を育てるため、ダイキンはエンジニアの知識・技能習得を目的とした、認定制度を制定しています。機器の制御や法規制、さまざまな専門科目を習得し、一人前のプロとして認められた者だけが、ダイキンのエンジニアとしてお客様に対応します。



2 目次
11 機種シリーズ
19 主機能一覧
23 製品紹介
49 S-ラウンドフロー
61 エコ・ダブルフロー
71 ワンダ風流
79 シングルフロー
87 天井吊形
95 壁掛形
101 ビルトインHi
111 天井埋込ダクト形
121 マルチフロー(ショーカセ)
127 大規模店舗用
129 床置形
137 厨房用エアコン
139 運転リモコン/集中制御機器
149 DAIKIN D-irect
153 同時運転マルチ
155 machiマルチ
167 スゴ暖ZEAS
173 標準仕様
201 別売品
233 工事案内
237 更新対応マニュアル
249 年度別室外機一覧
253 耐(重)塩害仕様室外機/安心保証リース

安全に関するご注意

(エアコンの使用対象について)
●このカタログに掲載のエアコンは、対人専用の冷暖房装置です。食品・動植物・精密機器・美術品の保存等の特殊用途には使用しないでください。品質低下等の原因になることがあります。また、人と動植物と共生している場合は異常停止の警報ブザーの設置等、人がエアコンの運転状況を確認できる時のみ使用願います。詳しくは販売店にご相談ください。

(ご使用に際して)
●ご使用の前に、『取扱説明書』をよくお読みのうえ正しくご使用ください。

(イメージ・概略図について)
●本カタログに掲載の配管や配線を伴った概略図やイメージ図は商品等の特長・機能を解説するものです。実際の設計、施工においては、必ず技術資料および据付説明書に従ってください。

(据え付けに際して)
●据え付けは、販売店または専門業者に依頼してください。ご自分で据付工事をされ不備があると、水漏れや感電、火災の原因になります。
●空気清浄機、加湿器、暖房用補助ヒーターなどの別売品は、必ず当社指定の製品を使用してください。また取付工事は、販売店または専門業者に依頼してください。ご自分で工事され、不備があると水漏れ、感電、火災の原因になります。

(冷媒について)
●当社が指定する冷媒以外を封入することは、絶対に行わないでください。封入冷媒の種類については、機器付属の取扱説明書あるいは機器本体の銘板に記載されています。それ以外の冷媒を封入した場合の誤作動・故障などの不具合や事故につきましては、当社としては一切その責任を負いかねますのでご了承ください。

●冷媒回路に熱交換器や部品などを増設する行為や冷媒に添加剤などを注入する行為に対し、当社は、性能や安全性及び信頼性の評価や保証及びメンテナンス等の対応を行いません。従って、これらの改造行為が実行された後の故障・誤動作などの不具合や事故について、当社やこれらの改造行為に関与していない販売店、据付けの専門業者は、一切その責任を負えません。

(ロウ付け作業時の注意)
●ロウ付け作業時には、適切な換気を行ってください。
●特に半地下、地下室、機械室、密閉された部屋で作業する場合は、作業前に冷媒検知器(電子式)等にて、漏洩無きことをご確認ください。万一、冷媒が漏れて滞留すると、着火または有毒ガス発生のおそれがあります。

アフターサービスについて

●無料修理保証期間(1年)経過後の修理については、販売店またはダイキンコンタクトセンターにご相談ください。修理によって機能が維持できる場合は、お客様のご要望により有料修理いたします。
●補修用性能部品の保有期間について…補修用性能部品とは、その製品の機能を維持するために必要な部品のことです。当社は、このエアコン(スカイエアシリーズ)の補修用性能部品を製造打切後10年保有しています。
●保守点検契約のおすすめ…エアコンを数シーズンご使用になると内部が汚れ、性能が低下することがあります。分解や内部清掃には専門の技術が必要ですので、通常のお手入れとは別に保守点検契約(有料)をおすすめします。特に、建築物衛生法の対象となる建物にご使用の場合は、部品によっては法で定められた定期的な点検が必要となります。詳しくはお買上げの販売店またはダイキンコンタクトセンターにご相談ください。
●本商品を長く安心してお使いいただくためには定期的な保守・点検が必要です。各部品の点検、保全周期については日本冷凍空調工業会発行のガイドラインを参考にしてください。

経年劣化に係る安全上の表示について

家庭用(家庭に設置される可能性がある)エアコンは長期使用製品安全表示制度に基づき、長期使用時の注意喚起を促す本体表示が電気用品安全法により平成21年4月1日以降義務付けられました。

フロン排出抑制法

フロン排出抑制法により、業務用冷凍空調機器の点検が義務化されました。

http://www.daikinaircon.com/furon/

D-SEARCH

製品の詳細仕様や図面、取扱説明書、据付説明書などがご覧いただけます。

http://d-search.daikin.co.jp/open.html

~ZEAS省エネ提案~ どこでもパートナー

タブレットやスマートフォンでいつでもどこでも簡単に電気代削減額が試算できます!

http://www.ppto.jp/dkp/



ご購入製品登録サイト「CLUB DAIKIN」のお知らせ

「CLUB DAIKIN」に会員登録いただくと、ご購入製品の情報をまとめて管理できます。さらに、取扱説明書など製品に関するサポート情報をスムーズにご確認いただけます。

「CLUB DAIKIN」ホームページ
https://www.clubdaikin.jp/

※「機器銘板」「取扱説明書」「保証書」に記載のQRコードからも登録可能です。

修理依頼、製品・技術に関するお問い合わせ、部品のご購入などは

電話番号をよくお確かめのうえ、お掛け間違いのないようにお願いします。

24時間365日、安心つながる。

お客さま総合窓口 ダイキン コンタクトセンター

お電話から 全国共通フリーダイヤル 0120-88-1081

非通知設定の方は、最初に 186 をダイヤルいただき発信番号の通知をお願いしております。

FAXから FAX専用フリーダイヤル 0120-07-0881

WEBから http://www.daikincc.com

■ 簡単・便利に修理依頼ができます!

WEB受付のお申し込みの流れ: 修理依頼内容を入力 → ご訪問日の確認・登録 → 受付完了メールが届く → ご訪問

よくあるご質問、取扱説明書もご覧いただけます。

JMI-0107

登録事業者:
ダイキン工業株式会社　空調生産本部
登録活動範囲:
業務用空調・加熱・冷却及び冷凍機器、暖房機器、住宅用空調機器、全熱交換器、空気清浄機、圧縮機及び弁類の設計・開発及び製造。

EC99J2044

ダイキングループは、国内全事業所と国内全子会社で環境マネジメントの国際規格ISO14001の認証を取得しています。

「エコ・ファースト制度」は、業界のトップランナー企業が環境大臣に対して自らの環境保全に関する取り組みを約束する制度です。
ダイキン工業は空調業界で初めて「エコ・ファースト企業」の認定を受けました。

エアコン・床暖房・給湯等のご相談はダイキンの体感型ショールームへ

ダイキンソリューションプラザ
「フーハ東京」「フーハ大阪」



フーハ東京 新宿NSビル1F
〒163-0801 東京都新宿区西新宿2-4-1
0120-585-899
営業時間:10:00-18:00(最終入館17:30)
休 館 日:毎週水曜日、夏期・年末年始

フーハ大阪 グランフロント大阪ナレッジキャピタル 4階
〒530-0011 大阪市北区大深町3番1号
0120-282-350
営業時間:10:00-19:00(最終入館18:30)
休 館 日:第2、第4水曜日、年末年始

入館料無料

http://www.daikin.co.jp/fuha/

ダイキンHVACソリューション東京株式会社…(03)3374-5101
ダイキンHVACソリューション近畿株式会社…(06)6647-1377
ダイキンHVACソリューション東海株式会社…(052)955-0721
ダイキンHVACソリューション中四国株式会社…(082)261-7182
ダイキンHVACソリューション九州株式会社…(092)475-6204
ダイキンHVACソリューション北海道株式会社…(011)784-5556
ダイキンHVACソリューション東北株式会社…(022)288-0222
ダイキンHVACソリューション新潟株式会社…(025)284-7181
ダイキンHVACソリューション北陸株式会社…(076)237-3366
ダイキンHVACソリューション沖縄株式会社…(098)859-4154
ダイキン・コンシューマ・マーケティング株式会社…(03)5627-8100

業務用 ご購入には便利なダイキン ビジネスリース・安心保証リース・ビジネス延払をご利用ください。

「ダイキンエアコン」ホームページアドレス
http://www.daikin.co.jp/aircon/

●このカタログは2018年5月現在のものです。
●このカタログに掲載の仕様は改良のため予告なしに変更する場合があります。
●印刷条件により製品色が実際と多少異なる場合があります。
●お買い求めの際は、販売店より必ず保証書をお受け取りください。
●このカタログについてのお問い合わせは、お近くの販売店または上記へおたずねください。

ダイキン工業株式会社 空調営業本部
本　　社　〒530-8323 大阪市北区中崎西二丁目4番12号 梅田センタービル
東京支社　〒108-0075 東京都港区港南二丁目18番1号 JR品川イーストビル

本カタログに掲載しております商品の価格には消費税は含まれておりませんので、ご購入の際、消費税額をお支払いください。

CP18046A(18.05.100)TP・SS・HP・TP☆